

gente
cuidando
gente.

nueva
eps



VIGILADO Supersalud

➤ **Carta de derechos del afiliado y del paciente**

Conozca el contenido completo del documento guía para acceder a los servicios de salud en Colombia.

P. 3

➤ **Carta de desempeño**

Evaluamos constantemente la calidad de nuestro servicio, aquí están los resultados.

P. 7

➤ **Directorio red nacional de prestación de servicios**

Consulte y disponga de nuestros directorios de red: red de oficinas de atención al afiliado - red de lps exclusivas - red médica - red de urgencias.

P. 8

*Red sujeta a modificaciones sin previo aviso, consulte la red actualizada en www.nuevaeps.com.co

Línea de atención en Bogotá 3077022 - línea gratuita nacional 01 8000 954400 servicio 24 horas

www.nuevaeps.com.co

NUEVA EPS S.A. Realiza esta publicación conforme a lo dispuesto en la RESOLUCIÓN NÚMERO 1817 DE 2009 del MINISTERIO DE LA PROTECCIÓN SOCIAL

ACTUALIZAR SUS DOCUMENTOS

NOS PERMITE OFRECERLE UN MEJOR SERVICIO

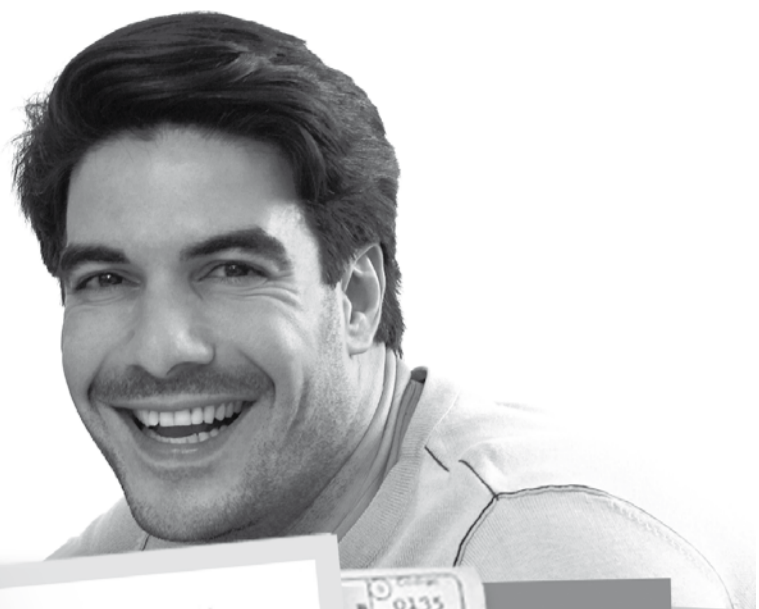

mi familia

Estimado afiliado (a):

Lo invitamos a presentar ante NUEVA EPS S.A. los documentos que acreditan su afiliación y la de sus beneficiarios en nuestra EPS.

Le recordamos que si usted tiene pendiente la declaración juramentada de convivencia o declaración juramentada de dependencia económica, podrá descargar estos formatos ingresando a www.nuevaeps.com.co/documentos o reclamarlos en nuestras Oficinas de Atención al Afiliado.

VIGILADO Supersalud

Una vez tenga los documentos pendientes podrá entregarlos a nivel nacional en:



75 OFICINAS DE ATENCIÓN AL AFILIADO



OFICINAS ENVA A NIVEL NACIONAL EN LOS BUZONES INSTALADOS EN LAS 164 OFICINAS DE LA RED ENVA A PARTIR DEL 19 DE ABRIL DE 2010.



97 IPS EXCLUSIVAS



FAX A LAS LÍNEAS DE ATENCIÓN BOGOTÁ 3077022 - NACIONAL 01800 954400, OPCIÓN 6

Consulte el estado de sus documentos en:

www.nuevaeps.com.co/documentos

Tan solo digitando el número de su documento de identidad en la sección de Consulta, conozca los pendientes por entregar.

Línea de Atención en Bogotá: **3077022**
Línea Gratuita Nacional: **018000 954400**
Servicio 24 horas

nueva
eps

gente cuidando gente.

Atención de calidad, prioridad de NUEVA EPS



JOSÉ FERNANDO CARDONA URIBE
Presidente NUEVA EPS S.A.

“

El respeto por nuestros afiliados es un asunto prioritario y en este sentido estamos trabajando para garantizar un servicio oportuno y de calidad.

”

Desde que iniciamos operaciones nos hemos posicionado como una de las EPS con mayor presencia en el territorio nacional, gracias a nuestra red de prestación de servicios, a través de la cual ofrecemos una atención de calidad a nuestros afiliados.

Tenemos presencia en 1.096 municipios con más de 2.000 Instituciones Prestadoras de Servicios de Salud (IPS) ambulatorias y hospitalarias, alcanzando así un cubrimiento nacional. Adicionalmente, nuestra población se concentra en 22 departamentos en los cuales contamos con 96 IPS de atención exclusiva para nuestros usuarios en lo que respecta a servicios ambulatorios.

Es así como NUEVA EPS S.A. cuenta con una red suficiente para mantener la prestación de servicios dentro de los estándares de calidad exigidos por las normas del Sistema General de Seguridad Social en Salud.

Cabe señalar que todos los contratistas se encuentran debidamente certificados para la prestación de los servicios con atributos de calidad tales como oportunidad, accesibilidad, continuidad, seguridad y pertinencia.

Las IPS de atención exclusiva se convierten en el punto de entrada para el afiliado dentro del modelo establecido por la compañía, en el cual rescatamos la figura de médico integral con enfoque preventivo y apoyo de las especialidades médicas básicas como: medicina interna, ginecología y pediatría, entre otras, así como de imágenes diagnósticas y laboratorio.

En este punto de entrada concentramos la suficiencia de la atención para la mayor cantidad de enfermedades comunes de la población, siendo su objetivo principal ofrecer programas de promoción y prevención, con el propósito de evitar la aparición de enfermedades prevenibles y controlar las ya establecidas.

Así las cosas, el médico integral concebido dentro del modelo de atención de NUEVA EPS S.A. busca identificar de una forma preventiva cualquier riesgo de enfermedad y se constituye en el punto de entrada para que los afiliados puedan acceder a los beneficios que ofrece la compañía, tales como los centros de excelencia, programas especiales, atención domiciliaria y atención por parte de especialistas, entre otros.

Nuestros centros de excelencia, por ejemplo, son instituciones altamente especializadas en las que hemos reunido grupos multidisciplinarios de especialistas, con el fin de evaluar y aplicar correctamente tratamientos de alta complejidad para abordar enfermedades específicas. Actualmente, contamos con tres centros para el manejo integral de enfermedades como la diabetes e hipertensión, afecciones neurológicas y cáncer.

Los programas especiales, por su parte, se fundamentan en la detección temprana, identificación e intervención de los factores de riesgo, el tratamiento oportuno, la recuperación de la salud y la rehabilitación de los afiliados con enfermedades crónicas no transmisibles, en concordancia con las políticas establecidas en el Plan Nacional de Salud Pública y conforme las características de la población asegurada.

En tal sentido, se han implementado tres programas: control del síndrome de hipertensión arterial, control de la diabetes y programas de protección del riñón (nefroprotección), en los cuales tenemos actualmente 280.000 afiliados. Estos programas han crecido de tal forma que con respecto a diciembre de 2008 se incrementaron en 176.386 usuarios.

Dentro del modelo de atención también se contempla el servicio de urgencias, que se constituye en el otro punto de entrada para nuestros afiliados y que no requiere ningún tipo de autorización.

En cuanto a los servicios de alta complejidad, para los cuales los afiliados si requieren de autorización, NUEVA EPS S.A. pone a disposición canales como la red de oficinas de atención y las IPS hospitalarias, que a través de la web y el call center, entre otros, generan las debidas autorizaciones.

Básicamente, nuestro modelo de atención obedece a las necesidades de salud de nuestra población de afiliados, partiendo de conocer de manera detallada las razones por las que una persona enferma y así fortalecer nuestro trabajo de prevención.

En conclusión, dentro de nuestro modelo estamos fortaleciendo tres ejes principales: planeación, gestión de la red de prestadores y seguimiento a la prestación del servicio, los cuales contribuyen, al final, a que nuestros usuarios cuenten con una atención de calidad.

El objetivo es que los estándares de calidad que alcanzamos contribuyan a una mejor gestión clínica, tanto en los servicios ambulatorios como hospitalarios y de alto costo.

Por último, quiero reafirmar que el respeto por nuestros afiliados es un asunto prioritario y que en este sentido estamos trabajando para garantizar un servicio oportuno y de calidad.

De hecho, hoy, después de un año y medio de operaciones, destacamos avances como la depuración de la base de datos de la antigua EPS del Instituto de Seguros Sociales, el mejoramiento en la oportunidad de citas de medicina general y especializada y la ampliación de la cobertura con las Instituciones Prestadoras de Salud - IPS -, entre otros.

Los afiliados lo confirman en la última encuesta de satisfacción realizada por el Centro Nacional de Consultoría, según la cual el indicador de satisfacción de los usuarios con el servicio prestado en las IPS fue de 84,5, dentro de una escala de 0 a 100. El sondeo reveló, además, que el indicador de satisfacción con respecto a la entrega de medicamentos fue de 82,2, también dentro de la misma escala.

No obstante, el reto continúa y tenemos que trabajar en aspectos que nuestros usuarios nos piden mejorar, tales como la oportunidad en la asignación de citas, entrega de medicamentos y trámites administrativos, principalmente.

CARTA DE DERECHOS DEL AFILIADO Y DEL PACIENTE

Estimado afiliado, con el fin de prestarle el servicio de salud que usted y su grupo familiar merecen, ponemos a su disposición una guía rápida de acceso a los distintos servicios que la NUEVA EPS S.A. ofrece.

Encuentre a continuación los servicios a los cuales usted, nuestro Afiliado, tiene derecho a recibir como usuario de la NUEVA EPS S.A.

Esperamos que esta herramienta le sea de gran utilidad a la hora de requerir servicios médicos y resolver todas sus inquietudes.

Esta guía tiene como fin orientarlo en el proceso que debe seguir para acceder a los servicios de salud de acuerdo con el plan de beneficios y los procedimientos de acceso diseñados por la NUEVA EPS S.A.

1. Plan de beneficios ¿Cuáles servicios cubre NUEVA EPS S.A.?

Para afiliados nuevos:

Trabajadores dependientes:

A partir del primer día y durante los 30 días siguientes a la fecha de afiliación, los nuevos AFILIADOS tendrán derecho a:

- Atención de urgencias
- Programas de promoción y prevención
- Atención integral a la materna y el recién nacido. (El recién nacido quedará automáticamente afiliado a la EPS a la cuál esté afiliada la madre en el momento del nacimiento, siempre y cuando se hagan los trámites dentro del mes siguiente para la formalización de la afiliación, mediante la presentación del registro civil. Transcurridos los 30 días siguientes a la fecha de afiliación, nuestros afiliados tendrán acceso a los demás servicios en su IPS asignada, teniendo en cuenta las semanas mínimas de cotización.

- Interrumpir la afiliación, sin pérdida de la antigüedad, ni pago de los periodos por los cuales ésta se interrumpe, cuando el afiliado cotizante o pensionado, vaya a residir temporalmente en el exterior, informando dicha novedad a la EPS con suficiente anticipación y reanudando el pago de sus aportes, dentro del mes siguiente a su regreso al país pagando el punto de solidaridad (1,5%), correspondiente a cada mes que estuvo fuera del país.

Trabajadores independientes y pensionados: A partir de la fecha de afiliación y pago, los afiliados tendrán derecho a atención integral en salud para los servicios que no requieran semanas mínimas de cotización.

Para afiliados en proceso de traslado entre EPS:

El traslado:

Es el proceso que se efectúa cuando el afiliado desea cambiar de Entidad Promotora de Salud –EPS. Entra en vigencia el primer día del mes subsiguiente a la radicación del traslado.

Por lo tanto, la EPS de la cual se retira el afiliado, tendrá a su cargo

la prestación de los servicios hasta el día anterior a aquel en que se haga efectivo el traslado. Para mayor claridad al respecto tenemos a continuación un ejemplo:

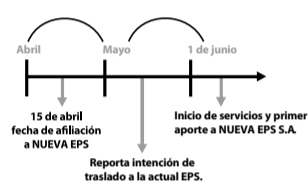

Una vez efectuado el traslado, los afiliados tendrán la cobertura integral en salud, teniendo en cuenta la normatividad vigente en el POS.

El traslado aplica de conformidad con los procedimientos, tiempos límites, condiciones y efectos que en su momento determine la Ley.

Protección laboral

- Recibir junto con su grupo familiar los servicios de urgencias y continuidad de tratamientos en curso, durante el periodo de protección laboral (tiempo de "gracia" de la afiliación, posterior al reporte de la novedad de retiro de la EPS, por parte del empleador o trabajador independiente) así: durante 30 días más contados a partir de la fecha de desafiliación, siempre y cuando haya estado afiliado al sistema como mínimo los 12 meses anteriores. Durante 3 meses, contados a partir de la fecha de desafiliación, si lleva 5 años o más de afiliación continúa a una misma EPS. Los beneficiarios de un cotizante fallecido, tendrán los mismos derechos establecidos anteriormente para los periodos de Protección laboral.



Servicios que cubre la EPS en el Plan Obligatorio de Salud –POS–

De acuerdo con lo definido por la Resolución 5261 de 1994 y sus demás normas concordantes, NUEVA EPS S.A., cubre dentro del plan de beneficios POS, entre otros, los servicios de:

- Atención inicial de urgencias
- Hospitalización y cirugías
- Medicamentos esenciales de

denominación genérica.

- Exámenes de diagnóstico
- Programas de promoción de la salud y prevención de la enfermedad
- Consulta médica general
- Consulta médica especializada
- Maternidad
- Odontología básica
- Terapias
- Nutrición
- Psicología
- Optometría

Para los afiliados cotizantes, excepto los pensionados, obtener el reconocimiento de las incapacidades originadas por enfermedad general, licencias de maternidad o paternidad, siempre y cuando cumplan con todos los requisitos establecidos por la ley para dicho reconocimiento: tiempos de permanencia en la EPS y pagos completos y oportunos (teniendo en cuenta el allanamiento a la mora por parte de la EPS)

2. Servicios de demanda inducida

Para que los afiliados a NUEVA EPS S.A. se mantengan saludables o puedan manejar adecuadamente una enfermedad no curable, mejorando su calidad de vida y evitando hospitalizaciones y visitas a urgencias, se diseñaron programas de promoción y prevención que se brindan en la Institución Prestadora de Salud –IPS– exclusiva o asignada y a los que los usuarios pueden acceder sin tener que cancelar ningún costo.

ADULTO MAYOR DE 45 AÑOS: Las enfermedades que aparecen en estas edades generalmente son crónicas y tienen complicaciones no deseables. En nuestros programas de promoción y prevención se pueden detectar a tiempo y darles el tratamiento oportuno.

VACUNACIÓN: Las enfermedades que se pueden prevenir con una vacuna son la causa de muchas muertes de niños menores de 5 años y adultos mayores de 45 años. Este servicio estará disponible para usted en su IPS asignada, todos los días y

en las jornadas nacionales de vacunación que el Ministerio de la Protección Social dispone anualmente. Vacune a sus hijos en las edades exactas para cada vacuna y vacínese cuando las campañas estén dirigidas directamente al grupo de edad al cual pertenezca.

SALUD ORAL: Puede acudir a consulta odontológica e higiene oral para prevenir la caries y la enfermedad gingival. Se le explicará sobre la indicación correcta del cepillado y el retiro oportuno de los cálculos dentales.

CONTROL DEL NIÑO MENOR DE 10 AÑOS: Padres de familia o cuidadores de niños menores de 10 años, en este programa podrán evaluar el nivel de crecimiento y desarrollo que tiene su hijo frente a otros niños de la misma edad y aprenderá trucos acerca de cómo estimularlos adecuadamente para asegurar un crecimiento sano y fuerte.

SALUD VISUAL (4, 6, 11, 45, 55 y 65 años): Observar el mágico mundo en el que vivimos depende de tener unos ojos saludables, por eso se crearon programas para detectar oportunamente enfermedades de los ojos que pueden aparecer en edades específicas de crecimiento.

JOVEN: Futuros padres y madres si han planeado tener un hijo permitan que el embarazo se controle desde el inicio para así lograr, en lo posible, un sano y feliz nacimiento.

EMBARAZO Y RECIÉN NACIDO: Futuros padres y madres si han planeado tener un hijo permitan que el embarazo se controle desde el inicio y lograr así en lo posible un sano y feliz nacimiento.

PLANIFICACIÓN FAMILIAR: En este programa el equipo de salud brinda información y educa sobre la planeación del mejor momento para tener los hijos que el grupo familiar desea, así como sobre los métodos de planificación acordes, según condición de salud y edad. El programa también orienta a los jóvenes que lo soliciten.

TOMA DE CITOLOGÍA Y MAMOGRAFÍA: Para asegurar la detección temprana de estas enfermedades de la matriz y el cáncer de seno en las IPS exclusivas se podrá realizar la citología y la mamografía de

forma oportuna.

Es requisito que esté inscrito en los programas de promoción y prevención para no tener cobro de cuota moderadora para la consulta médica, consulta de especialista, laboratorio clínico, consulta de enfermería y medicamentos.

Existen servicios que están excluidos por la ley del plan de beneficios del POS, así:

3. Servicios que no cubre la EPS en el Plan Obligatorio de Salud (POS)

- Cirugías estéticas con fines de embellecimiento y tratamientos nutricionales con fines estéticos (no cubre incapacidades por estos tratamientos).

- Tratamientos y procedimientos diagnósticos para la infertilidad.

- Tratamiento o cura de reposo o del sueño.

- Prótesis no incluidas expresamente en el artículo 12 del Mapipos (Manual de Actividades, Procedimientos e Intervenciones del Plan Obligatorio de Salud).

- Medias elásticas de soporte, corsés, fajas, sillas de ruedas, plantillas, zapatos ortopédicos y lentes de contacto. Los lentes se suministran una vez cada cinco años a los adultos y a los niños una vez cada año, siempre por prescripción médica y por efecto de disminución de la agudeza visual.

- Medicamentos o sustancias que no se encuentran expresamente autorizados en el Manual de Medicamentos y Terapéutica (Acuerdo 228 del Consejo Nacional de Seguridad Social en Salud y otros).

- Tratamiento con medicamentos o sustancias experimentales para cualquier tipo de enfermedad.

- Trasplantes de órganos diferentes a riñón, médula ósea, corazón, hígado y córnea.

- Tratamiento con sicoterapia individual, psicoanálisis o sicoterapia prolongada.

- Tratamientos de periodoncia,

ortodoncia y prótesis en la atención odontológica.

- Tratamiento de vrices con fines estéticos.

- Actividades, procedimientos e intervenciones de tipo curativo para las enfermedades crónicas, degenerativas, carcinomatosas, traumáticas o de cualquier índole en su fase terminal o cuando para ellas no existan posibilidades de recuperación.

- Tratamientos no reconocidos por las asociaciones médico científicas a nivel mundial o aquellos de carácter experimental.

- Actividades, procedimientos e intervenciones no autorizados expresamente en el POS - Plan Obligatorio de Salud, Art. 18 de la Resolución 5261 de 1994.

4. ¿Cuáles son los derechos y deberes de los afiliados?

Derechos de los afiliados

- Afiliar a su grupo familiar básico y a beneficiarios adicionales, condicionado al pago de la UPC adicional.

- Escoger libremente IPS primaria.

- Recibir información sobre las normas, reglamentos, políticas y su estado de afiliación.

- Acumular semanas de cotización respetando la antigüedad en EPS anteriores.

- El cotizante tiene el derecho de recibir prestaciones económicas derivadas de incapacidades y licencias de maternidad o paternidad.

- Acceder a los servicios y productos contemplados dentro del POS en el territorio nacional.

- Participar activamente en los programas de promoción, educación y prevención.

- Recibir atención de urgencias en el territorio nacional.

- Contar con absoluta confidencialidad de los datos registrados en su afiliación, en los procesos de autorización y en su historia clínica.

- Recibir explicación clara frente a la negación de un servicio asistencial.

- Recibir un trato digno y amable, respetando sus creencias y costumbres.

- Ser escuchado y obtener respuesta, cuando exponga sus inquietudes, sugerencias o quejas.

- Escoger libremente la EPS una vez cumpla con el período mínimo de permanencia en la EPS, de acuerdo con lo establecido en la Ley vigente.

Deberes del afiliado

- Procurar el cuidado integral de su salud y la de su grupo familiar con el objetivo de prevenir enfermedades.

- Asegurar la afiliación de su grupo familiar y de los recién nacidos en la misma EPS.

- Presentar los documentos de afiliación completos.

- Registrar información veraz, clara y completa en el formulario de afiliación y en la declaración de salud.

- Informar a la EPS oportunamente las novedades en su afiliación y la de sus beneficiarios.

- Cumplir las normas, reglamentos e instrucciones de las instituciones y profesionales que le prestan atención en salud.

- Vigilar el cumplimiento de las obligaciones a las que se refiere la ley, contraídas por los empleadores.

- Pagar, cuando le corresponda las cotizaciones y pagos obligatorios a que haya lugar.

- Portar el documento de identidad para acceder a los servicios.

- Utilizar los servicios de salud a través de la red de prestadores de la NUEVA EPS S.A.

- Permanecer por lo menos un año en la misma EPS, después de terminado un tratamiento de alto costo.

- Tratar con amabilidad, dignidad y respeto al personal humano que lo atiende en la EPS y en la IPS.

- Respetar los derechos y privacidad de los demás afiliados a NUEVA EPS S.A.

- Cuidar y hacer uso racional de los recursos, instalaciones y dotación, así como de los servicios y prestaciones sociales y laborales.

- Participar en las asociaciones de usuarios de NUEVA EPS S.A., veedurías y comités de trabajo, que permitan el fortalecimiento de las instituciones prestadoras de salud y la prestación de un servicio con calidad y oportuno.

5. Períodos de carencia

Corresponden al número de semanas mínimas que debe haber cotizado un usuario para acceder a algunos servicios. En caso de que el afiliado necesite un servicio que requiera un período mínimo de cotización y no haya cotizado el número de semanas que establece

la normatividad vigente, el usuario deberá asumir el costo proporcional a las semanas faltantes.

No habrá períodos mínimos de cotización o períodos de carencia superiores a 26 semanas en el Régimen Contributivo para acceder a los servicios.

Para el cálculo de períodos de carencia se contabilizará de acuerdo con el artículo 14, literal h de la Ley 1122 de 2007, el tiempo que el usuario lleva afiliado al Sistema General de Seguridad Social en Salud, Régimen Subsidiado (ARS) o Contributivo (EPS).

Ejemplo:

Cirugía de próstata26 semanas de antigüedad

Un usuario requiere un procedimiento de cirugía de próstata (el cual se cubre a la semana 26) y tiene un costo de \$ 2.000.000, pero sólo lleva cotizando 10 semanas.

Entonces:

26 semanas.....\$ 2.000.000

10 semanas.....X

X= (10 x 2.000.000) / 26

X= \$ 769.231 (costo asumido por la EPS)

Faltante \$ 1'230.769, costo que el usuario debe asumir.

Los servicios o procedimientos que exigen mínimo 26 semanas de cotización son:

- Tratamiento con radioterapia y quimioterapia para cáncer.

- Diálisis para insuficiencia renal crónica.

- Trasplante de riñón, corazón, hígado, médula ósea y córnea.

- Tratamiento para el VIH-SIDA y sus complicaciones.

- Tratamiento quirúrgico para enfermedades del corazón y del sistema nervioso central.

- Tratamiento quirúrgico para enfermedades de origen genético o congénito.

- Tratamiento médico quirúrgico para el trauma mayor.

- Tratamiento en unidad de cuidados intensivos.

- Reemplazos articulares.

- Tratamiento del gran quemado

Nota: Cuando exista una razón de pérdida de antigüedad, por ejemplo, no pago de aportes a salud por más de tres meses, las semanas previamente cotizadas pierden vigencia y se empiezan a contabilizar nuevamente los períodos de carencia.

6. Pagos para utilizar los servicios

El Plan Obligatorio de Salud (POS) ha

estimado un aporte en dinero, con el fin de regular la utilización del servicio y ayudar a subsidiar el sistema. Se trata de los llamados COPAGOS y CUOTAS MODERADORAS:

Cuota moderadora:

Es un aporte en dinero que debe ser cancelado directamente en la Institución Prestadora de Salud-IPS- cuando el afiliado cotizante o beneficiario asiste a médico general, especialista, odontólogo, consulta de servicios terapéuticos o también cuando recibe medicamentos o requiere exámenes de laboratorio o radiografías de tratamientos ambulatorios.

El valor de la cuota moderadora depende del ingreso base de cotización (IBC), de acuerdo con los rangos establecidos por ley. Este valor será cobrado en la IPS que preste el servicio, teniendo en cuenta la categoría en que se encuentre clasificado así:

CATEGORÍA A

INGRESO BASE: Menor a 2 SMMLV*

PORCENTAJE SOBRE EL SMDLV :** 11.70%
VALOR : \$ 2.100

CATEGORÍA B

INGRESO BASE: Entre 2 Y 5 SMMLV*

PORCENTAJE SOBRE EL SMDLV :** 46.10%
VALOR : \$ 8.000

CATEGORÍA C

INGRESO BASE: Mayor a 5 SMMLV*

PORCENTAJE SOBRE EL SMDLV :** 121.50%
VALOR : \$ 20.900

* Salario Mínimo Mensual Legal Vigente para el año 2010.
\$ 515.000.00

** Salario Mínimo Diario Legal Vigente para el año 2010.
\$ 17.167.00

Copagos:

Es un aporte en dinero que debe realizar el afiliado beneficiario, para los servicios del POSC – Plan Obligatorio de Salud Contributivo, en los que no se cobra cuota moderadora.

El valor del copago depende del Ingreso Base de Cotización de acuerdo con los rangos establecidos por la ley y corresponde a una parte del valor del servicio así:

CATEGORÍA A

INGRESO BASE: Menor a 2 SMMLV*

PORCENTAJE POR EVENTO: 11.5% de la tarifa de la IPS por un mismo evento sin exceder el 28.7% del SMMLV.

VALOR MÁXIMO POR EVENTO : \$147.805

PORCENTAJE MÁXIMO POR AÑO POR USUARIO: 57.5% de un (1) SMMLV.

VALOR MÁXIMO POR AÑO POR USUARIO: \$ 296.125

CATEGORÍA B

INGRESO BASE: Entre 2 y 5 SMMLV*

PORCENTAJE POR EVENTO: 17.3 % de la tarifa de la IPS sin exceder el 115% de un (1) SMMLV por un mismo evento.

VALOR MÁXIMO POR EVENTO : \$ 592.250

PORCENTAJE MÁXIMO POR AÑO POR USUARIO: 230% de un (1) SMMLV.

VALOR MÁXIMO POR AÑO POR USUARIO: \$ 1.184.500

CATEGORÍA C

INGRESO BASE: Mayor a 5 SMMLV*

PORCENTAJE POR EVENTO: 23% de la tarifa de la IPS sin exceder 230% de un (1) SMMLV por un mismo evento.

VALOR MÁXIMO POR EVENTO : \$ 1.184.500

PORCENTAJE MÁXIMO POR AÑO POR USUARIO: 460% de un (1) SMMLV.

VALOR MÁXIMO POR AÑO POR USUARIO: \$ 2.369.000

* Salario Mínimo Mensual Legal Vigente para el año 2010.
\$ 515.000.00

El copago se cancela directamente en la IPS al recibir los siguientes servicios:

- Tratamiento odontológico

- Lentes para anteojos

- Imágenes diagnósticas de II nivel

- Exámenes de laboratorio de II nivel

- Hospitalización y cirugía

- Todos los demás servicios del POS, excepto los que están sujetos a cuotas moderadoras

- Cirugía, hospitalización y apoyos terapéuticos y diagnósticos de los niveles de atención II y III.

Excepciones:

Se exoneran aquellos tratamientos utilizados en el manejo de enfermedades ruinosas y catastróficas, los cuales son:

- Tratamiento con radioterapia y quimioterapia para el cáncer.

- Diálisis para insuficiencia renal crónica, trasplante renal, de corazón, médula ósea y córnea.

- Tratamiento para el SIDA y sus complicaciones.

- Tratamiento quirúrgico para enfermedades del corazón y del

sistema nervioso central.

- Tratamiento quirúrgico para enfermedades de origen genético o congénito.

- Tratamiento médico quirúrgico para el trauma mayor.

- Terapia en unidad de cuidados intensivos.

- Reemplazos articulares.

NUEVA EPS S.A. tiene como política la exoneración de copagos y cuotas moderadoras de forma integral a usuarios con las siguientes patologías:

- VIH

- Cáncer

- Insuficiencia renal crónica en diálisis

- Trasplantes

- Síndrome de Down

- Fibrosis quística

- Parálisis cerebral

Pacientes en programas especiales, en promoción y prevención se exoneran únicamente para los servicios que hacen parte de los programas, siempre que el usuario este inscrito en los mismos.

7. Red de atención

La red completa a la cual puede acudir si necesita un servicio, puede consultarla al final en el Directorio Red Nacional de Prestación de servicios o en www.nuevaeps.com.co.

Para conocer las IPS en su ciudad o donde se encuentre, marque a la línea de atención en Bogotá: 3077022 y en el resto del país sin costo: 018000954400.

Recuerde: el número telefónico de la IPS que tiene asignada, se encuentra en su carné.

8. Red de urgencias

Acuda a la IPS más cercana de acuerdo con el listado que se encuentra en el Directorio Red Nacional de Prestación de Servicios NUEVA EPS S.A. o consulte en www.nuevaeps.com.co.

9. Acceso a los servicios de salud

El modelo de prestación de servicios de salud de NUEVA EPS S.A. busca que la atención a los afiliados sea más ágil en la realización de los servicios solicitados, los cuales deben brindarse de forma oportuna, continua y con la racionalidad médica debida. El modelo de prestación de servicios está diseñado para satisfacer las necesidades del afiliado, disminuir trámites administrativos y facilitar el acceso a los servicios.

Todos los afiliados a NUEVA EPS S.A. tienen una IPS asignada desde el momento de la afiliación y ésta brindará los servicios ambulatorios

que requiera el usuario. El afiliado podrá cambiar de IPS una vez por año si así lo desea o cuando cambie de lugar de residencia o trabajo.

NUEVA EPS S.A. brinda los servicios que se encuentran en el Plan Obligatorio de Salud dentro del Régimen Contributivo (POSC) de manera integral.

Los servicios cubren: promoción, educación y prevención; información, diagnóstico, tratamiento y rehabilitación; suministro de medicamentos; citas médicas; hospitalización y atención de urgencias.

Para el acceso a los servicios usted debe presentar el documento de identidad. Usted y su grupo familiar serán atendidos en la red de prestación de servicios escogida al momento de realizada la afiliación.

Mantener una comunicación plena y clara con los profesionales de la salud que le atiendan, lo que le permitirá obtener información sobre el diagnóstico, procedimientos y tratamientos que se le deben practicar, así como los pronósticos que éstos generen.

Citas y autorizaciones médicas en la IPS primaria

En la Institución Prestadora de Servicios de Salud –IPS- el usuario podrá acceder a consulta de medicina general, consulta de promoción y prevención, odontología y consulta especializada de pediatría (para niños menores de siete años) y obstetricia (mujeres embarazadas de alto riesgo), previa solicitud de cita a través del número telefónico de su IPS que aparece en su carné o directamente en la IPS asignada.

En la IPS primaria también se podrá acceder a consulta prioritaria. Este servicio será prestado a los afiliados de acuerdo con su condición de salud.

Los servicios derivados de la consulta médica tales como: medicamentos, exámenes de laboratorio clínico o de imágenes, procedimientos menores y terapias serán autorizados directamente por el médico en el consultorio y serán prestados dentro de la IPS asignada o en su área de influencia.

La vigencia o vencimiento de cada orden de servicio expedida aparecerá en la parte inferior del formato. Es importante tener en cuenta esta fecha en cuenta para hacer uso del servicio a tiempo.

Los servicios adicionales como: cirugías programadas y los incluidos para la atención de patologías especiales como: VIH, cáncer e insuficiencia renal, entre otros, serán ordenados por el médico de la IPS primaria a la red especializada contratada que aparece en el directorio de NUEVA EPS S.A.

Para la atención de pacientes con patologías especiales la NUEVA EPS S.A. ha diseñado programas enfocados al seguimiento continuo e impacto positivo en las condiciones de salud de estos grupos.

Servicios no programados

Para acceder a servicios no programados como: urgencias vitales, hospitalización y cirugías no programadas, el afiliado debe dirigirse a la red más cercana que aparece en el directorio de instituciones clínicas de NUEVA EPS S.A. La institución clínica se comunicará con el Call Center de autorizaciones médicas o ingresará vía internet a NUEVA EPS S.A., para realizar los trámites administrativos.

Programas especiales de promoción

NUEVA EPS S.A. ofrece programas especiales de promoción en salud para usuarios con tensión alta, diabetes, oxígenoquirientes, usuarios con enfermedad renal crónica, pacientes oncológicos, mujeres embarazadas, adultos mayores y VIH, entre otros.

Acceso al servicio médico

A continuación le describimos el procedimiento que debe tener en cuenta al momento de requerir algún servicio de salud.

¡Recuerde! es importante cumplir con los siguientes pasos y requisitos y así evitar contratiempos a la hora de utilizar el servicio.

Servicios médicos

Servicio
Consulta Médico general

Cómo acceder
Es necesario que se comunique telefónicamente al número que se encuentra en el carné o se dirija a su IPS primaria donde nuestros colaboradores le asignarán una cita.

Requisitos
* Asista a la IPS donde tiene su cita 15 minutos antes de la hora asignada.
* Presente su documento de identidad.

Servicio
Consulta de Medicina Especializada

Como acceder
Luego de asistir a la cita con medicina general, sera remitido de ser necesario a alguna especialidad. La IPS primaria emitirá la autorización al lugar donde le atenderán de acuerdo a la solicitud hecha por el médico tratante.

Requisitos
* Asista a la IPS donde tiene su cita 15 minutos antes de la hora asignada.
* Presente su documento de identidad
* Hoja de remisión.

Servicio
Consulta de odontología

Cómo acceder
Es necesario que se comunique telefónicamente al número que se encuentra en el carné o se dirija a su IPS primaria donde nuestros colaboradores le asignarán una cita.

Requisitos
* Asista a la IPS donde tiene su cita 15 minutos antes de la hora asignada.
* Presente su documento de identidad.

Servicio
Consulta de P y P

Cómo acceder
Luego de asistir a la cita con medicina general, sera remitido de ser necesario para que se inscriba en uno de los programas de promoción y prevención en los cuales le asignaran su cita de control mensualmente.

Requisitos
* Asista a la IPS donde tiene su cita 15 minutos antes de la hora asignada.
* Presente su documento de identidad.

Servicio
Consulta de urgencias

Cómo acceder
Puede acercarse a una IPS que se encuentra adscrita a nuestra Red de prestadores, a su IPS primaria o de ser posible comuníquese con nuestra línea nacional 01-8000-954400 donde le informarán un lugar cercano de atención dependiendo donde se encuentre ubicado.

Requisitos
* Presente su documento de identidad

NOTA: En el evento en que el usuario no presente documentos que lo identifiquen la IPS se comunicará a nuestro call center 018000948811 donde emitirán un número de autorización para la prestación de los servicios.

Servicio
Cirugía programada

Cómo acceder
Cuando el médico general hace entrega de la solicitud de cirugía, usted debe acercarse al punto de atención de su IPS donde radicará los documentos y posteriormente se comunicarán para informarle el lugar y fecha del procedimiento y poder hacer entrega de la autorización correspondiente.

Requisitos
El día del procedimiento debe presentarse con un acompañante.
* Presente su documento de identidad.
* Autorización del Procedimiento a realizar.

Servicio
Cirugía no programada

Cómo acceder
Puede acercarse a una IPS que se encuentre adscrita a nuestra red de prestadores a su IPS primaria. De ser posible comuníquese con nuestra línea nacional:

01-8000-954400 donde le informaran un lugar cercano de atención dependiendo donde se encuentre ubicado.

Requisitos
* Presente su documento de identidad

NOTA: En el evento en que el usuario no presente documentos que lo identifiquen la IPS se comunicará a nuestro call center 018000948811 donde emitirán un número de autorización para la prestación de los servicios.

Servicio
Procedimientos, medicamentos e insumos correspondientes a prestaciones excepcionales en salud.

Cómo acceder
En los casos ambulatorios el usuario debe acercarse a la oficina de atención al usuario con los soportes establecidos actualmente (fórmula o solicitud del médico y formato de justificación) correctamente diligenciados, el mismo ingresará a evaluación del Comité Técnico Científico y en la semana siguiente a la sesión del mismo, se emitirá la autorización correspondiente. En los casos hospitalarios la IPS será la encargada de la solicitud de estos servicios a través de nuestro call center, con los mismos soportes

Requisitos
* Fórmula o solicitud médica del médico tratante.
* Justificación de solicitud de servicios excepcionales correctamente diligenciada.

10. Transporte y estadía

Tal como lo establecen las leyes, los gastos de desplazamiento generados en las remisiones serán de responsabilidad del paciente, salvo en los casos de urgencia debidamente certificados o en los pacientes hospitalizados que requieran atención complementaria. Se exceptúan de lo anterior las zonas donde se paga una UPC diferencial mayor (Amazonas, Arauca, Casanare, Caquetá, Chocó, Guajira, Guainía, Guaviare, Meta, Putumayo, San Andrés y Providencia, Sucre, Vaupés, Vichada y la región de Urabá) en donde todos los gastos de transporte estarán a cargo de la EPS.

Si la EPS asume estos servicios, la zonal dispondrá lo necesario para el desplazamiento e informará la hora de las citas y la IPS donde será atendido. Así mismo, entregará las autorizaciones de servicios, los tickets e informará la ubicación del lugar donde el usuario debe hospedarse mientras es atendido médicamente.

11. Condiciones para la verificación de los derechos

La verificación de los derechos se realizará previa autorización de un servicio, bien sea en una institución prestadora de la red (ambulatoria u hospitalaria) o en un punto de servicio al cliente y sólo requiere que se presente el documento de identidad del afiliado y la orden médica si es del caso.

12. Servicios administrativos de contacto

Los afiliados a NUEVA EPS S.A. cuentan con los siguientes canales a través de los cuales pueden contactarse ante cualquier inquietud o solicitud:

• Línea de información: Bogotá 3077022

• Línea gratuita nacional: 018000954400

• Oficinas de Atención al afiliado

• Página web: www.nuevaeps.com.co

1. Línea de información al afiliado: este canal de comunicación funciona 24 horas, 365 días del año. En ésta el afiliado puede solicitar información, así como radicar sugerencias e inconformidades, los teléfonos de contacto son: en Bogotá 3077022 y línea gratuita nacional 018000954400.

2. Oficinas de Atención al Afiliado: el afiliado cuenta con 75 oficinas de atención a nivel nacional, en las cuales puede obtener información, realizar trámites administrativos y presentar inquietudes o sugerencias.

3. Atención virtual: NUEVA EPS S.A. tiene a disposición de los usuarios la página web www.nuevaeps.com.co, en la que los afiliados podrán encontrar información sobre la organización, trámites, beneficios, red de prestadores, planes de promoción y prevención y servicio al cliente, en donde se pueden radicar comentarios y sugerencias. Estas peticiones son gestionadas y resueltas en los términos dispuestos por la normatividad vigente.

13. Libre elección

NUEVA EPS S.A. garantizará al afiliado la posibilidad de escoger la prestación de los servicios que integran el Plan Obligatorio de Salud entre un número de prestadores.

Para este efecto, la EPS tendrá a disposición de los afiliados el correspondiente listado de prestadores de servicios y los ofrecerá en el momento de la afiliación.

La Entidad Promotora de Salud (EPS) podrá establecer condiciones de acceso del afiliado a los prestadores de servicios de acuerdo con la forma de atención que se haya decidido implementar y que debe ser del conocimiento de las IPS. Es así como NUEVA EPS S.A. decidió que cada usuario tuviera una IPS exclusiva, a través de la cual se brindan los servicios ambulatorios (consultas médicas y odontológicas generales y especializadas, exámenes de apoyo diagnóstico, servicios de apoyo terapéutico y entrega de medicamentos) que el usuario necesite.

La atención intrahospitalaria será realizada a través de las IPS de la red y el proceso de autorización de servicios será interno entre IPS y EPS sin que tenga que mediar el usuario.

Las cirugías programadas, requieran hospitalización o no, serán autorizadas en los puntos de servicio al cliente y entregadas a los usuarios que a su vez las llevarán a las IPS donde van a ser realizadas y ésta les informará la fecha, hora y condiciones que deben cumplirse para poder realizar el procedimiento.

14. Participación social

NUEVA EPS S.A. promueve las organizaciones de carácter social, mediante el proceso de participación social, con el interés de mejorar la calidad de la prestación de los servicios.

Por tal razón en la actualidad se han conformado 96 asociaciones de usuarios y 20 comités de veeduría. La información completa sobre este tema la puede consultar en la página web www.nuevaeps.com.co, en el link "Empresa" Participación Social.

¿Qué es una asociación de usuarios?

Es un grupo de afiliados a NUEVA EPS S.A., cuyo objeto social es vigilar la prestación, calidad y oportunidad de los servicios, la defensa de los derechos de los afiliados y el cumplimiento de sus deberes conforme con la normatividad vigente.

¿Quién puede pertenecer a la asociación de usuarios de NUEVA EPS S.A.?

Los afiliados, cotizantes y beneficiarios de NUEVA EPS S.A., pueden participar, individualmente o en sus organizaciones, en todas las instancias de asociación, representación, veeduría de las entidades rectoras, promotoras y prestadoras y del Sistema de Seguridad Social en Salud.

¿Cómo se organizan las asociaciones de usuarios en NUEVA EPS S.A.?

• Convocatoria: NUEVA EPS S.A. convoca, por medios masivos y por invitación directa a sus afiliados a una asamblea para conformar la asociación de usuarios.

• Asamblea constitutiva: se realiza la asamblea de conformación, en el sitio, hora y lugar determinado previamente. La asamblea está conformada por todos los afiliados a NUEVA EPS S.A. que asistan a la convocatoria.

• Reconocimiento: el acta de la asamblea y los estatutos es el reconocimiento como tal.

• Funcionamiento: la asociación de usuarios conformada debe elaborar su propio reglamento de funcionamiento, determinar sus objetivos y funciones, así como los comités y asambleas, etc.

• Nuevos socios: la asociación de usuarios conformada tendrá un carácter abierto para garantizar permanentemente el ingreso de nuevos afiliados.

¿Cuáles son las funciones de las asociaciones de usuarios?

• Estar informados acerca del Plan Obligatorio de Salud Contributivo, los derechos y deberes de los usuarios y la libre escogencia de EPS e IPS, y de acuerdo con ello, asesorar a los asociados en estos aspectos y sus obligaciones sociales.

• Vigilar la prestación, calidad y oportunidad de los servicios de salud.

• Proponer y concretar con la EPS e IPS las medidas necesarias para mantener y mejorar la calidad de los servicios y la atención al usuario.

• Servir de canal de comunicación entre los asociados y la EPS, informar a las instancias que correspondan si la calidad del servicio prestado satisface o no las necesidades de sus afiliados.

• Hacer seguimiento a quejas y reclamos que presenten los usuarios sobre las deficiencias de los servicios y vigilar que se tomen los correctivos del caso, proponiendo planes de mejoramiento.

• Vigilar que las tarifas de copagos y cuotas moderadoras correspondan a la normatividad vigente.

• Proponer medidas que mejoren la oportunidad y la calidad técnica y humana de los servicios de salud.

• Acompañar y efectuar veeduría a todos los procesos directamente relacionados con el aseguramiento, prestación y calidad de los servicios que son ofrecidos a los usuarios, proponiendo alternativas de mejoramiento.

• Elegir democráticamente en asamblea a sus representantes ante el Comité Técnico Científico y los Comités de Participación Comunitaria (COPACOS).

• Representar a los usuarios en espacios formales y no formales, en los cuales se tomen decisiones que afecten los servicios de salud.

• Propender porque la asociación de usuarios de la EPS promueva la vinculación permanente de usuarios a la misma, fortaleciendo la organización.

¿Cómo hacer parte de las asociaciones de usuarios de NUEVA EPS S.A.?

• Encontrarse activo en la base de datos.

• No ser funcionario de NUEVA EPS S.A.

• Contar con disponibilidad de tiempo y dedicación para su participación en la asociación.

• No tener antecedentes legales.

• Asistir a las reuniones programadas.

• Ceñirse a las políticas de participación ciudadana.

• Presentar solicitudes por escrito que se someterán a revisión y aprobación previa verificación de requisitos.

NUEVA EPS S.A. dispone de los siguientes medios de información:

• Página web: www.nuevaeps.com.co, en el link "Empresa" Participación Social.

• Correo electrónico: participacion.social@nuevaeps.com.co

A continuación encontrará el listado con nombres, dirección y teléfonos del representante de la asociación de usuarios:

BOGOTÁ

IPS 20 de Julio

Cra. 8 No. 17 - 44 Sur 20 de Julio (San Rafael) Teléfono: 4873000

IPS Alquería

Av. 68 No. 32 - 00 Sur Teléfono: 4873000

IPS Américas

Av. Américas No. 61-43 Teléfono: 3550777

IPS Bosa

Cra. 77 M No. 65A - 35 Sur Teléfono: 7192555

IPS Ciudad Bolívar

Cra. 43A No. 62 - 03 Sur Teléfono: 7319928

IPS Engativa

Calle 80 No. 89A - 40 Centro comercial Primavera Teléfono: 4481300

IPS Fontibón

Cra. 100 No. 18-59 o 79 Centro Comercial Fiesta Fontibón Teléfono: 4873000

IPS Kennedy

Cra. 78 D No. 40 - 25 Sur Teléfono: 4481300

IPS La Soledad

Calle 39A No. 29 - 63 Teléfono: 3550777

IPS Barrios Unidos

Cra. 52 No. 65A - 07 Teléfono: 4873000

IPS Suba

Centro Comercial Fiesta Suba Calle 147 No. 101 - 56 Teléfono: 4481300

CENTRO ORIENTE

Zonal Bucaramanga Bucaramanga

IPS Ciudadela Real de Minas

Diagonal 16 No.59-56 Ciudadela Real de Minas Teléfono: 6383882

IPS Floridablanca y Cabecera

Cra. 36 No. 51-33 Teléfono: 6396660

Barrancabermeja IPS

Cra. 21 A No. 47-30 Barrio Inscredial Teléfono: 6202771/ 6202772

IPS Girón

Calle 29 No. 25 - 07 Teléfono: 6466720 / 6463281

Zonal Cúcuta IPS Av. Gran Colombia

Av. Gran Colombia No. 6E - 39 y No. 6E-43 Teléfono: 5752020

Zonal Neiva Florencia

IPS JUAN XII

Calle 15 No. 14-66 Teléfono: 4357195 - 4366000

Neiva

IPS Quirinal

Cra. 7 No. 19 - 10 Teléfono: 8671414

Zonal Tolima

Ibaqué IPS Carrera Quinta

Cra. 5 Calle 42 Esquina Teléfono: 2663000

Zonal Meta

Villavicencio IPS Villavicencio

Cra. 36 No. 34-24 Barzal Teléfono: 6700077

Zonal Boyacá

Sogamoso IPS Sogamoso Centro

Cra. 10 No. 14 - 50 Teléfono: 7711418

IPS Santa Helena

Calle 13A No. 16A - 22 Teléfono: 7727997

Duitama

IPS San José

Calle 22 No. 17A - 07 Teléfono: 7619403

Tunja

IPS Belalcázar

Transversal 11 No. 31-34 Belalcázar Teléfono: 7401692

Zonal Cundinamarca

Facatativa

IPS Facatativa Calle 4 No. 2 - 36 Teléfono: 8436709 - 8429083 8436565 Ext. 100

NOROCCIDENTE

Zonal Medellín

IPS Medellín Centro

Cra. 45 No. 50-63 El Palo Teléfono: 4442008 4442009

IPS Rionegro

Cra. 48 No. 48-39 Teléfono: 4442008 4442009

IPS Apartadó

Calle 100 E No. 107A - 40 Teléfono: 8283789

Zonal Córdoba

Montería

IPS Montería Cra. 3A No. 30 - 08 Barrio Centro Teléfono: 7811757 / 7812068

NORTE

Zonal Barranquilla

IPS Barranquilla norte

Cra. 49C No. 85 - 69 Teléfono: 3670500

IPS General del Norte

Cra. 54 No. 75 - 83 Prado Teléfono: 3366300

IPS Barranquilla Centro

Cra. 44 No. 47 - 54 Barrio Centro Teléfono: 3709095

IPS Murillo

Calle 45 No. 14-99 Barrio La Victoria Teléfono: 3670500

IPS Calle 30

Calle 30 No. 1 - 295 Barrio Simón Bolívar Teléfono: 3670500

IPS Soledad

Calle 21 No. 19-73 Soledad Teléfono: 3744769 y 3749955

Zonal Bolívar Cartagena

IPS Pedro de Heredia

Av. Pedro de Heredia 31 - 124 Teléfono: 6504454

IPS Avenida el Arsenal

Av. El Arsenal Calle 24 No. 8B - 87 Teléfono: 6643300/ 6643310

Zonal Cesar Valledupar

IPS Carrera 11 Cra. 11A No. 14 - 106 Teléfono: 5847979

IPS Las Delicias

Diagonal 20B No.18D-76 Teléfono: 5840909

Zonal Guajira Riohacha

IPS Riohacha Calle 14C No. 15 - 108 Teléfono: 7289450

Zonal Magdalena Santa Martha

IPS AV el Libertador Calle 14 No. 25 - 55 Av. Libertador Teléfono: 4202066

IPS Ciénaga

Calle 16 No. 10 - 43 Teléfono: 4101393

Zonal Sucre Sincelejo

Cra. 17 No. 25 - 40 Teléfono: 2752003

SUROCCIDENTE

Zonal Cali

Cali IPS Carrera primera

Cra. 1 No. 47 - 32 o 26 Teléfono: 5242444

IPS Calle 26

Calle 26E No. 37-47 Teléfono: 5242441

IPS Tequendama

Calle 5E No. 43A - 35 Barrio Tequendama Teléfono: 5242441

IPS Uno A

Cra. 44 No. 9A - 31 Teléfono: 5242441 IPS Av. Vasquez Cobo Av. Vasquez Cobo No. 24AN - 14 Teléfono: 5242441

IPS Villa Colombia

Cra. 8 No. 49 - 76 Teléfono: 5242441

IPS Buenaventura

Calle 5 No. 16 - 64 Teléfono: 2400063

IPS Jamundí

Cra. 10 No. 12 - 46 Barrio Libertadores Teléfono: 5150782

IPS Miranda

Calle 7 No. 7 - 32 Barrio Central Teléfono: 8475576

IPS Puerto Tejada

Vía Vuelta Larga Central Clínica del Norte Teléfono: 8281660

IPS Santander de Quilichao

Cra. 7 No. 9 - 104 Barrio Santa Anita Teléfono: 8291474 /8290206

Zonal Palmira IPS Candelaria

Cra. 7 No. 10 - 60/ 70 Teléfono: 2648771

IPS Zarzal

Cra. 8 con Calle 8 Esquina Teléfono: 2208995

IPS Buga

Cra. 16 No. 7 - 25 Teléfono: 2387500

IPS Bugalagrande

Cra. 5 No. 3 - 63 Teléfono: 2265360

IPS Cerrito

Calle 13 No. 12 - 58 Teléfono: 2567937

IPS Tulua

Calle 25 No. 32 - 40 Teléfono: 2240790

IPS Florida

Cra. 17 Km 1 Vía a Miranda Teléfono: 2641060

IPS Pradera

Km.1 Vía a La Florida Teléfono: 2671705

IPS Palmira

Calle 27 No. 29 - 41 Teléfono: 2660055

Zonal Caldas

Manizales

IPS Coliseo Calle 64 No. 23C - 31 Barrio coliseo Teléfono: 8810099

15. Solución de conflictos

NUEVA EPS S.A. promueve el diálogo y la solución concertada y amigable de las diferencias que surjan en el desarrollo de sus relaciones con sus afiliados, prestadores, funcionarios y usuarios en general, haciendo uso de las herramientas y mecanismos alternativos de solución de conflictos previstos en la ley.

No obstante lo anterior, a la Superintendencia Nacional de Salud, adicional a su misión de ejercer la inspección, vigilancia y control, la ley ha dotado de facultades y funciones Jurisdiccionales y de Conciliación, así:

Jurisdiccionales:

- En aplicación del artículo 116 de la Constitución Política, le es permitido a la Superintendencia actuar con las facultades propias de un juez. Para ello, el usuario deberá efectuar la solicitud procedente ante Supersalud.

Conciliación:

- La Superintendencia está facultada para actuar como conciliadora de oficio o a petición de parte, en los conflictos que surjan entre sus vigilados y sus usuarios o entre éstos y sus prestadores de servicios.

Frente a cualquier desacuerdo con las respuestas emitidas por la EPS, el usuario podrá elevar queja a la Superintendencia Nacional de Salud a través de su página web www.supersalud.gov.co o a través de su línea gratuita 018000513700 o llamando al 4837000.

NUEVA EPS S.A. tiene a su disposición varios canales de atención y servicio al usuario, para aclararle cualquier inquietud o suministrarle la información que usted requiera a través de la línea en Bogotá 3077022 y la línea gratuita 018000954400 para el resto del país o a través de nuestro portal de Internet www.nuevaeps.com.co. Si prefiere recibir atención personalizada puede acudir a la Oficina de Atención al Afiliado más cercana.

16. Inspección, vigilancia y control:

La inspección, vigilancia y control del Sistema General de Seguridad Social en Salud, del cual hace parte NUEVA EPS S.A., se encuentra radicada en cabeza de la Superintendencia Nacional de Salud de acuerdo con lo establecido en el Decreto 2165 de 1992 en concordancia con el Decreto 1018 de 2007.

La Superintendencia Nacional de Salud es la Entidad a la cual pueden acudir nuestros usuarios para ventilar controversias relacionadas con:

- Cobertura del plan de beneficios, reconocimiento y pago de prestaciones económicas (reembolsos, pago de licencias, pago de incapacidades, etc).

- Multiafiliación

- Libre elección y movilidad dentro del Sistema de Seguridad Social en Salud (tránsito de una EPS a otra)

- Desafiliación, etc.

La sede central de la Superintendencia Nacional de Salud se encuentra ubicada en la ciudad de Bogotá, Carrera 7 No. 32-16, Ciudadela San Martín, torre norte pisos 14, 15 y 16. PBX: 4817000.

Horario de atención de 8:00 a.m. a 5:00 p.m.

CARTA DE DESEMPEÑO

1. Indicadores de calidad en salud

Con el fin de brindar una atención con la calidad que se merecen nuestros afiliados, la NUEVA EPS S.A. hace un seguimiento permanente a los tiempos de espera de los usuarios para acceder a la prestación de los diferentes servicios. Cuando el tiempo se encuentra por encima del que la EPS definió y acordó con las IPS de la red, se realiza un requerimiento a la institución prestadora, con el objetivo de que se establezca una acción de mejoramiento, la cual también es monitorizada para evaluar el impacto. Esta evaluación se hace permanentemente.

Los siguientes cuadros registran los resultados de estos indicadores desde enero hasta septiembre del 2009.

INDICADORES EPS											
INDICADOR	SERVICIO	Ene-09	Feb-09	Mar-09	Abr-09	May-09	Jun-09	Jul-09	Ago-09	Sep-09	Estándar nacional
TIEMPO DE ESPERA EN CONSULTA MÉDICA GENERAL		4,3	4,3	3,7	3,5	2,8	2,8	3,2	3,2	3,1	5,0
TIEMPO DE ESPERA EN CONSULTA MÉDICA ESPECIALIZADA	MEDICINA INTERNA	8,9	9,1	8,8	8,4	7,4	8,7	8,5	7,6	7,2	30,0
TIEMPO DE ESPERA EN CONSULTA MÉDICA ESPECIALIZADA	GINECOLOGÍA	5,0	5,8	6,4	5,7	5,4	6,9	5,5	6,5	6,6	
TIEMPO DE ESPERA EN CONSULTA MÉDICA ESPECIALIZADA	OBSTETRICIA					3,7	4,5	3,9	4,2	4,5	
TIEMPO DE ESPERA EN CONSULTA MÉDICA ESPECIALIZADA	PEDIATRÍA	3,1	4,4	3,5	4,3	3,7	3,5	3,7	3,6	3,2	
TIEMPO DE ESPERA EN CONSULTA MÉDICA ESPECIALIZADA	CIRUGÍA GENERAL	6,6	5,3	6,8	6,0	6,0	5,8	6,4	5,9	5,5	
TIEMPO DE CONSULTA DE ODONTOLOGÍA GENERAL		2,5	2,9	2,5	2,6	2,2	2,5	2,5	2,6	2,3	
OPORTUNIDAD DE SERVICIOS DE IMAGENOLÓGIA Y DIAGNÓSTICO GENERAL	RADIOLOGÍA SIMPLE	2,8	2,9	3,0	2,8	2,1	2,7	2,6	2,6	2,2	
OPORTUNIDAD DE SERVICIOS DE IMAGENOLÓGIA Y DIAGNÓSTICO ESPECIALIZADO	RESONANCIA NUCLEAR MAGNÉTICA	6,1	9,0	5,5	6,0	5,7	5,6	5,6	6,0	5,4	
OPORTUNIDAD DE SERVICIOS DE IMAGENOLÓGIA Y DIAGNÓSTICO ESPECIALIZADO	TAC	5,7	5,9	5,7	5,3	4,3	4,0	3,9	4,7	3,7	
OPORTUNIDAD TOMA DE MUESTRAS LABORATORIO		1,2	1,2	1,3	1,3	1,2	1,2	1,3	1,4	1,3	
OPORTUNIDAD EN CIRUGÍA PROGRAMADA											
PORCENTAJE DE FÓRMULAS DESPACHADAS COMPLETAS		93,1%	95,0%	95,2%	95,4%	95,4%	94,1%	94,4%	94,6%	95,0%	
PROPORCIÓN DE QUEJAS RESUELTAS ANTES DE 15 DÍAS		88,7%	76,9%	74,1%	85,7%	76,2%	68,7%	66,3%	81,7%	87,5%	
ÍNDICE DE COMPENSACIÓN		85,4%	82,3%	80,4%	84,9%	87,0%	82,5%	80,1%	82,0%	79,9%	
ACTIVOS Y APTOS PARA COMPENSACIÓN		84,0%	84,0%	83,8%	84,3%	84,2%	83,9%	83,8%	84,0%	83,8%	

Los datos registrados en el mes de junio se explican por los periodos de entrega de información que establecen las normas vigentes.

INDICADORES IPS											
INDICADOR	SERVICIO	Ene-09	Feb-09	Mar-09	Abr-09	May-09	Jun-09	Jul-09	Ago-09	Sep-09	
TIEMPO DE ESPERA EN CONSULTA MÉDICA GENERAL		4,3	4,3	3,7	3,5	2,8	2,8	3,2	3,2	3,1	
TIEMPO DE ESPERA EN CONSULTA MÉDICA ESPECIALIZADA	MEDICINA INTERNA	8,9	9,1	8,8	8,4	7,4	8,7	8,5	7,6	7,2	
TIEMPO DE ESPERA EN CONSULTA MÉDICA ESPECIALIZADA	GINECOLOGÍA	5,0	5,8	6,4	5,7	5,4	6,9	5,5	6,5	6,6	
TIEMPO DE ESPERA EN CONSULTA MÉDICA ESPECIALIZADA	OBSTETRICIA					3,7	4,5	3,9	4,2	4,5	
TIEMPO DE ESPERA EN CONSULTA MÉDICA ESPECIALIZADA	PEDIATRÍA	3,1	4,4	3,5	4,3	3,7	3,5	3,7	3,6	3,2	
TIEMPO DE ESPERA EN CONSULTA MÉDICA ESPECIALIZADA	CIRUGÍA GENERAL	6,6	5,3	6,8	6,0	6,0	5,8	6,4	5,9	5,5	
TIEMPO DE CONSULTA DE ODONTOLOGÍA GENERAL		2,5	2,9	2,5	2,6	2,2	2,5	2,5	2,6	2,3	
OPORTUNIDAD DE SERVICIOS DE IMAGENOLÓGIA Y DIAGNÓSTICO GENERAL	RADIOLOGÍA SIMPLE	2,8	2,9	3,0	2,8	2,1	2,7	2,6	2,6	2,2	
OPORTUNIDAD DE SERVICIOS DE IMAGENOLÓGIA Y DIAGNÓSTICO ESPECIALIZADO	RESONANCIA NUCLEAR MAGNÉTICA	6,1	9,0	5,5	6,0	5,7	5,6	5,6	6,0	5,4	
OPORTUNIDAD DE SERVICIOS DE IMAGENOLÓGIA Y DIAGNÓSTICO ESPECIALIZADO	TAC	5,7	5,9	5,7	5,3	4,3	4,0	3,9	4,7	3,7	
OPORTUNIDAD TOMA DE MUESTRAS LABORATORIO		1,2	1,2	1,3	1,3	1,2	1,2	1,3	1,4	1,3	
PORCENTAJE DE FÓRMULAS DESPACHADAS COMPLETAS		93,1%	95,0%	95,2%	95,4%	95,4%	94,1%	94,4%	94,6%	95,0%	
PROPORCIÓN DE QUEJAS RESUELTAS ANTES DE 15 DÍAS		88,7%	76,9%	74,1%	85,7%	76,2%	68,7%	66,3%	81,7%	87,5%	
ÍNDICE DE MORTALIDAD	MEDICINA INTERNA	3,8%	4,1%	3,7%	4,6%	4,1%	4,9%	4,8%	4,5%	3,6%	
	CIRUGÍA	0,7%	0,9%	0,5%	1,3%	1,5%	2,5%	0,8%	0,8%	1,2%	
	GINECOLOGÍA	0,0%	0,0%	0,1%	0,2%	0,2%	0,0%	0,0%	0,1%	0,0%	
	OBSTETRICIA	0,2%	0,3%	0,0%	0,0%	0,0%	0,0%	0,0%	0,0%	0,0%	
	PEDIATRÍA	0,6%	0,3%	0,6%	0,9%	0,3%	0,2%	0,0%	0,0%	1,5%	
	GENERAL	3,3%	1,6%	4,2%	4,6%	4,6%	5,0%	5,0%	4,4%	4,0%	
	TASA DE MORTALIDAD	TASA DE MORTALIDAD EN MENORES DE CINCO AÑOS	0,4%	0,1%	0,5%	0,0%	0,3%	1,0%	1,0%	0,8%	0,7%
	TASA DE MORTALIDAD EN MENORES DE UN AÑO	1,6%	0,5%	1,8%	2,6%	0,4%	1,3%	1,0%	1,0%	0,5%	
	TASA DE MORTALIDAD MATERNA	0,1%	0,2%	0,0%	0,0%	0,0%	0,0%	0,0%	0,0%	0,0%	
TASA DE INFECCIÓN INTRAHOSPITALARIA	MEDICINA INTERNA	1,1%	1,5%	1,6%	1,7%	1,2%	1,7%	0,8%	1,6%	1,8%	
	CIRUGÍA	0,9%	1,1%	0,4%	1,1%	1,5%	1,5%	0,6%	1,5%	1,9%	
	GINECOLOGÍA	0,9%	1,4%	2,2%	4,8%	2,2%	0,0%	0,2%	0,0%	0,0%	
	N. DE CASOS DE INFECCION DE HERIDA QUIRÚRGICA	0,9%	0,9%	0,4%	1,0%	2,1%	0,9%	0,8%	0,8%	0,4%	
	OBSTETRICIA	0,6%	0,9%	0,2%	0,7%	1,3%	0,9%	0,8%	1,7%	0,2%	
	PEDIATRÍA	0,5%	0,8%	0,9%	0,9%	0,6%	0,6%	1,1%	0,6%	0,2%	
	UCI	2,9%	2,6%	4,5%	6,8%	6,2%	8,0%	4,6%	4,7%	0,0%	
	GENERAL	1,8%	2,2%	1,9%	2,1%	2,2%	2,5%	1,7%	2,0%	1,3%	
	MEDICINA INTERNA	5,8	4,6	6,4	6,1	6,1	6,4	6,8	4,8	7,0	
	CIRUGÍA	4,2	3,4	3,5	5,3	6,0	5,6	5,2	6,9	6,0	
Días de estancia hospitalaria	GINECOLOGÍA	2,7	1,9	2,4	2,5	2,7	1,9	2,4	1,8	2,4	
	INTERMEDIO	3,7	3,4	3,9	4,3	6,2	4,4	4,5	4,9	5,9	
	INTERMEDIO PEDIÁTRICO	5,3	5,1	9,5	7,3	6,3	5,6	7,8	8,0	3,0	
	NEONATOS	8,7	8,3	5,6	6,5	7,6	7,8	8,1	6,0	9,0	
	OBSTETRICIA	1,8	1,7	1,8	2,0	2,2	1,8	2,3	3,8	5,3	
	ORTOPEDIA	6,0	3,7	5,3	6,1	6,4	5,6	5,4	2,3	3,6	
	PEDIATRÍA	4,9	5,0	6,0	4,4	4,4	3,7	3,7	1,6	2,4	
	UCI	5,5	5,8	6,6	5,3	6,9	5,9	7,9	4,8	8,5	
	UCI PEDIÁTRICO	8,2	9,5	8,4	6,1	3,6	4,9	6,8	2,9	4,6	
	ÍNDICE DE COMPENSACIÓN		85,4%	82,3%	80,4%	84,9%	87,0%	82,5%	80,1%	82,0%	79,9%
ACTIVOS Y APTOS PARA COMPENSACIÓN		84,0%	84,0%	83,8%	84,3%	84,2%	83,9%	83,8%	84,0%	83,8%	

Los datos registrados en junio se explican por los periodos de entrega de información que establecen las normas vigentes.

2. Posición en el ordenamiento (ranking)

El Ministerio de la Protección Social ha previsto la evaluación periódica, entre los afiliados y usuarios de las Empresas Promotoras de Salud, para establecer índices de calidad en aspectos tales como: aseguramiento, promoción de la salud, representación de los usuarios, cuyo resultado conforma lo que se ha denominado "ranking".

NUEVA EPS S.A. inicio operaciones el 1 de agosto de 2008, razón por la cual, no hizo parte de la primera medición para la conformación del "ranking" que se realizó en el año 2007.

NUEVA EPS S.A., aspira estar en los primeros lugares del "ranking" en futuras mediciones.

3. Acreditación

NUEVA EPS S.A., es un EPS naciente que tiene dentro de sus principales objetivos el fortalecimiento de sus procesos y su consolidación en sector que le permitan en el futuro involucrarla en un proceso de acreditación.

Así mismo, dentro de la red de prestadores NUEVA EPS S.A. cuenta con 7, de las dieciséis IPS que han cumplido con el proceso de acreditación en el país.

4. Sanciones

NUEVA EPS S.A., desde su entrada en operación el 1 de agosto de 2008 ha propendido por prestar un adecuado, oportuno y eficiente servicio en la atención en salud; acatando y respetando la normatividad vigente, lo cual nos ha permitido permanecer como una EPS que no ha sido destinataria de sanciones judiciales o administrativas que pudieran ser impuestas por la Superintendencia Nacional de Salud o por cualquiera otra autoridad jurisdiccional en el país.

DIRECTORIO RED DE PRESTACIÓN DE SERVICIOS DE NUEVA EPS S.A.

Encuentre a continuación en éste directorio la red completa de instituciones prestadoras de servicios de salud nacional, con la información de prestadores según la ubicación geográfica y el servicio. Organizados por oficinas de atención al afiliado, IPS exclusivas, red médica y red de urgencias nacional.

Para conocer las IPS en su ciudad o donde se encuentre, marque a la línea de atención en Bogotá: **3077022** y en el resto del país sin costo: **018000954400**.

Recuerde: El número telefónico de la IPS que tiene asignada, se encuentra impreso en su carné.

1. Oficinas de Atención al Afiliado

Servicios: Autorizaciones, carné, transcripción y liquidación de incapacidades, estado de su contrato, de sus aportes, radicación de solicitudes e información general.

BOGOTÁ

- BOSA**
Cra. 77 G No. 60-45 Sur Local 108
Bosa La Estación Bogotá - Cundinamarca
Lunes a Viernes de 7:30 a.m. a 5:30 p.m.
- CEDRITOS**
Av. Cra. 19 No. 141-58 Ed. Carolina
Bogotá - Cundinamarca
Lunes a Viernes de 7:30 a.m. a 5:30 p.m.
- CHAPINERO**
Cra. 14 No. 47 - 39 Local 101
Edificio Almenar 48
Bogotá - Cundinamarca
Lunes a Viernes de 7:30 a.m. a 5:30 p.m.
- NIZA-SUBA**
Av. Suba No. 127D - 81
Bogotá - Cundinamarca
Lunes a Viernes de 7:30 a.m. a 5:30 p.m.
- RESTREPO**
Calle 16 Sur No. 21-27 Barrio Restrepo
Bogotá - Cundinamarca
Lunes a Viernes de 7:30 a.m. a 5:30 p.m.
- SAN CAYETANO**
Cra. 85K No. 46A - 66 Local 28
San Cayetano
Bogotá - Cundinamarca
Lunes a Viernes de 7:30 a.m. a 5:30 p.m.
- SÁBADO DE 9 A.M. A 1 P.M.**
- ZONA INDUSTRIAL**
Av. Américas No. 67 A - 28 Local 6
C.C. Spring Plaza, Bogotá - Cundinamarca
Lunes a Viernes de 7:30 a.m. a 5:30 p.m.

CENTRO ORIENTE

- BARRANCABERMEJA**
Calle 57 No. 27 - 35 Barrio Galán
Barrancabermeja - Santander
Lunes a Viernes de 7:00 a.m. a 11:30 a.m.
y de 2:00 p.m. a 5:30 p.m.
- CABECERA 2**
Cra. 35A No. 48-99
Bucaramanga - Santander
Lunes a Viernes de 7:30 a.m. a 5:30 p.m.
- GIRÓN**
Cra. 26 No. 41 - 26 Barrio El Poblado
Girón - Santander. Lunes a Viernes de
7:00 a.m. a 11:30 a.m. y de 2:00 p.m.
a 5:30 p.m.
- SAN GIL**
Cra. 10 No. 13 - 49 San Gil, Santander
Lunes a Viernes de 7:00 a.m. a 11:30 a.m.
y de 2:00 p.m. a 5:30 p.m.
- CÚCUTA**
Calle 13A No. 1E - 124
Cúcuta - Norte de Santander
Lunes a Viernes de 7:30 a.m. a 5:30 p.m.
- Jornada Continua
- ARAUCA**
Calle 17 No. 19 - 46
Edificio Montecasino, Arauca - Arauca
Lunes a Viernes de 7:30 a.m. a 12 m. y
de 2:00 p.m. a 5:30 p.m.
- OCAÑA**
Calle 12 No. 10-7 5 Local 105
Edificio El Tamaco Ocaña - Norte de
Santander
Lunes a Viernes de 7:30 a.m. a 12 m. y
de 2:00 p.m. a 5:30 p.m.
- CHÍA**
Cra. 10 No. 13 - 46
Chía - Cundinamarca Lunes a Viernes
de 7:30 a.m. a 5:30 p.m. - Jornada
Continua
- FACATATIVA**
Cra. 4 No. 4 - 60/62 Locales 101 y 102
Facatativa - Cundinamarca
Lunes a Viernes de 7:30 a.m. a 5:30 p.m.
Jornada Continua
- FUSAGASUGA**
Transv. 12 No. 18-20 Local 102
Fusagasuga - Cundinamarca
Lunes a Viernes de 7:30 a.m. a 5:30 p.m.
Jornada Continua
- GIRARDOT**
Calle 20 No. 7A - 40 Barrio Granada

- Girardot - Cundinamarca
Lunes a Viernes de 7:30 a.m. a 12m. y
de 2:00 p.m. a 5:30 p.m.
- SOACHA**
Calle 13 No. 5 - 41 local 15 - 16
C.C. Santa María plaza.
Soacha - Cundinamarca
Lunes a Viernes de 7:30 a.m. a 5:30 p.m.
Jornada Continua
- UBATÉ**
Cra. 4 No. 6 - 41 local 101
Lunes a Viernes de 7:30 a.m. a 5:30 p.m.
Jornada Continua
- VILLETA**
Cra. 7 No. 3A - 62 Villeta - Cundinamarca
Lunes a Viernes de 7:30 a.m. a 12m. y
de 2:00 p.m. a 5:30 p.m.
- ZIQAQUIRÁ**
Cra. 16 No. 7C - 01/03 Balcones de la
Alameda. Zipaquirá - Cundinamarca
Lunes a Viernes de 7:30 a.m. a 5:30 p.m.
Jornada Continua
- IBAGUÉ**
Calle 31 No. 4B - 40 Barrio Cádiz
Ibagué - Tolima
Lunes a Viernes de 7:30 a.m. a 5:30 p.m.
Jornada Continua
- ESPINAL**
Cra. 7 No. 6 - 76 Barrio Centro
Espinal - Tolima
Lunes a Viernes de 7:30 a.m. a 12m. y
de 2:00 p.m. a 5:30 p.m.
- MARIQUITA**
Calle 8 No. 4 - 52 Mariquita - Tolima
Lunes a Viernes de 7:30 a.m. a 12m. y
de 2:00 p.m. a 5:30 p.m.
- NEIVA**
Calle 18 No. 5A - 53 Barrio Quirinal
Neiva - Huila
Lunes a Viernes de 7:30 a.m. a 5:30 p.m.
Jornada Continua
- FLORENCIA**
Cra. 8B No. 6 - 7 5 Barrio Las Avenidas
Florencia - Caquetá
Lunes a Viernes de 8:00 a.m. a 12 m. y
de 2:00 p.m. a 6:00 p.m.
- LETICIA**
Cra. 11 No. 7 - 56/58 Local 1
Hotel Anaconda
Leticia - Amazonas
Lunes a Viernes de 8:00 a.m. a 12 m. y
de 2:00 p.m. a 6:00 p.m.
- MOCOA**
Av. Colombia No. 17B - 42
Mocoa - Putumayo
Lunes a Viernes de 7:30 a.m. a 12 m. y
de 2:00 p.m. a 5:30 p.m.
- PITALITO**
Calle 5 No. 1B - 66 Pitalito - Neiva
Lunes a Viernes de 9:00 a.m. a 12 m. y
de 2:00 p.m. a 4:00 p.m.
- TUNJA**
Av. Maldonado No. 27 - 129 Esquina
Tunja - Boyacá
Lunes a Viernes de 8:00 a.m. a 12:00 m. y
2:00 p.m. a 6:00 p.m.
- CHIQUEQUIRÁ**
Cra. 8 No. 18 - 49 Local 4 Ed. Cantarrana,
Chiquinquirá - Boyacá
Lunes a Viernes de 8:00 a.m. a 12:00 m.
y 2:00 p.m. a 6:00 p.m.
- DUITAMA**
Calle 21 No. 11 - 5 2 Duitama - Boyacá
Lunes a Viernes de 7:30 a.m. a 12m. y
2:00 p.m. - 6:00 p.m.
- SOGAMOSO**
Calle 11 No. 12 - 3 4/38 Local 207 y
208 Edificio Colombia
Sogamoso - Boyacá
Lunes a Viernes de 7:30 a.m. a 12 m. y
2:00 p.m. a 6:00 p.m.
- VILLAVICENCIO**
Cra. 37 No. 33B - 06
Villavicencio - Meta Lunes a Viernes de
7:30 a.m. a 5:30 p.m.
Jornada Continua
- YOPAL**
Calle 12 No. 22A - 22
Yopal - Casanare, Lunes a Viernes de 7:30
a.m. a 12 m. y de 2:00 p.m. a 5:30 p.m.

NOROCCIDENTE

- R. NOROCCIDENTE**
Calle 9C sur No. 50 FF - 1 16 Torre Sur
Edificio 9C Sur C.E. Medellín - Antioquia
Lunes a Viernes de 7:00 a.m. a 5:00 p.m.
Sábado de 9 a.m. a 12 m.
- NUTIBARA**
Transv. 39B No. C4 - 56 Av. Nutibara
Medellín, Antioquia
Lunes a Viernes de 7:00 a.m. a 5:00 p.m.
- APARTADÓ**
Cra. 106 No. 99 - 07
Apartado - Antioquia, Lunes a Viernes
de 7:30 a.m. a 5:30 p.m.
- COLSEGUROS**
Cra. 46 con 53 local 106 Torre Colseguros
Medellín - Antioquia
Lunes a Viernes de 7:00 a.m. a 1:00 p.m.
y de 2:00 p.m. a 5:00 p.m.
- FREDONIA**
Cra. 52 No. 49 - 72
Fredonia - Antioquia Lunes a Viernes
de 8:00 a.m. a 2:00 p.m.
- QUIBDÓ**
Calle 26 No. 2 - 43
Barrio Alameda Reyes
Quibdó - Chocó
Lunes a Viernes de 7:30 a.m. a 12:00 m.
y de 2:00 p.m. a 5:30 p.m.
- RIONEGRO**
Cra. 51 No. 51 - 4 2
Rionegro - Antioquia
Lunes a Viernes de 7:00 a.m. a 5:00 p.m.
- MONTERÍA**
Cra. 3 con Calle 30 Esquina No. 30-08
Montería - Córdoba
Lunes a Viernes de 7:30 a.m. a 12:00 m.
y de 2:00 p.m. a 5:30 p.m.

NORTE

- BARRANQUILLA**
Cra. 49C No. 76 - 16
Lunes a Viernes de 7:30 a.m. a 5:00 p.m.
Sábado de 9 a.m. a 12 m.
- CARTAGENA**
Av. Jiménez No. 19 - 71
Cartagena - Bolívar
Lunes a Viernes de 7:30 a.m. a 5:00 p.m.
- RIOHACHA**
Cra. 10 No. 12 - 113
Riohacha - La Guajira
Lunes a Viernes de 7:30 a.m. a 5:00 p.m.
- MAICAO**
Cra. 9 Calle 11 - 12 C.C. Europa Local 8
Maicao - La Guajira
Lunes a Viernes de 7:30 a.m. a 5:00 p.m.
- SANTA MARTA**
Calle 14 No. 15 - 117 Local 1
C.C. Villa Country
Santa Marta - Magdalena
Lunes a Viernes de 7:30 a.m. a 5:00 p.m.
- SAN ANDRÉS**
Cra. 4 No. 17 - 01 Ed. Rodríguez y
Vásquez Vía San Luis Frente Antigua
Suzuki Piso 2
San Andrés - Archipiélago de San
Andrés
Lunes a Viernes de 7:30 a.m. a 12:00 m.
y de 1:30 p.m. a 5:00 p.m.
- SINCELEJO**
Cra. 17 No. 26 - 88 Sincelejo - Sucre
Lunes a Viernes de 7:30 a.m. a 5:00 p.m.
- VALLEDUPAR**
Calle 16 No. 16 - 09 Esquina Piso 2
Valledupar - Cesar
Lunes a Viernes de 7:30 a.m. a 5:00 p.m.

SUR OCCIDENTE

- ARMENIA**
Cra. 14 No. 8N - 56, Armenia - Quindío
Lunes a Viernes de 7:30 a.m. a 5:30 p.m.
- AV. LINDSAY**
Calle 65 No. 24 - 37 Av. Lindsay
Manizales - Caldas
Lunes a Viernes de 7:30 a.m. a 5:30 p.m.
- COLISEO**
Calle 64 No. 24 - 60
Manizales - Caldas
Lunes a Viernes de 7:30 a.m. a 5:30 p.m.
- LA DORADA**
Cra. 3 No. 13 - 42 La Dorada - Caldas
Lunes a Viernes de 7:30 a.m. a 12 m. y
de 2:00 p.m. a 5:30 p.m.

- SALAMINA**
Cra. 7 No. 4 - 37 Salamina - Caldas
Lunes a viernes de 7:30 a.m. a 12:30 m.
y de 2:00 p.m. a 5:00 p.m.
- PALMIRA**
Cra. 29 No. 28 - 2 6
Palmira - Valle del Cauca
Lunes a Viernes de 7:30 a.m. a 12m. y
de 2:00 p.m. a 5:30 p.m.
- BUGA**
Calle 5 No. 13 - 29
Bugá - Valle del Cauca
Lunes a Viernes de 7:30 a.m. a 12 m. y
de 2:00 p.m. a 5:30 p.m.
- CANDELARIA**
Cra. 7 No. 10 - 31
Candelaria - Valle del Cauca
Lunes a Viernes de 7:30 a.m. a 12 m. y
de 2:00 p.m. a 5:30 p.m.
- TULÚA**
Cra. 33A No. 25 - 28
Tulúa - Valle del Cauca
Lunes a Viernes de 7:30 a.m. a 12m. y
de 2:00 p.m. a 5:30 p.m.
- ZARZAL**
Calle 8 No. 10 - 73
Zarzal - Valle del Cauca
Lunes a Viernes de 7:30 a.m. a 12m. y
de 2:00 p.m. a 5:30 p.m.
- PASTO**
Calle 19 No. 22 - 74 Pasto - Nariño
Lunes a Viernes de 7:30 a.m. a 12 m. y
de 2:00 p.m. a 5:30 p.m.
- TUMACO**
Av. Estudiantes No. 36 - 1 - A
Tumaco - Nariño
Lunes a Viernes de 7:30 a.m. a 12 m. y
de 2:00 p.m. a 5:30 p.m.
- IPIALES**
Cra. 6 No. 14 - 94, Ipiales - Nariño
Lunes a Viernes de 7:30 a.m. a 12 m. y
de 2:00 p.m. a 5:30 p.m.
- PEREIRA**
Av. 30 de Agosto No. 35 - 08
Pereira - Risaralda
Lunes a Viernes de 7:30 a.m. a 5:30 p.m.

- paramédico con interconsulta, remisión y/o asesoría de personal o recursos especializados. GRUPOS 04, 05, 06, 07, 08
- NIVEL III: Médico especialista con la participación del médico general y/o profesional paramédico GRUPOS 09 Y SIGUIENTES. Se establece de acuerdo al procedimiento practicado en las patologías CATASTRÓFICAS.

BOGOTÁ

- BOGOTÁ D.C.**
Granada Hills
Ambulatorio
Nivel I, II, y III
Autopista Norte No. 146 - 48 Piso 2
Teléfono: 3077057
- BOGOTÁ D.C.**
Calle 51
Ambulatorio
Nivel I, II, y III
Cra. 15 No. 51 - 35
Teléfono: 3077057
- BOGOTÁ D.C.**
Centenario
Ambulatorio
Nivel I, II, y III
Calle 27 No. 26 - 24 Sur Piso 2
Teléfono: 3077057
- BOGOTÁ D.C.**
Ciudad Bolívar
Ambulatorio
Nivel I, II, y III
Cra. 43A No. 62 - 03 Sur
Teléfono: 7319928
- BOGOTÁ D.C.**
Engativá
Ambulatorio
Nivel I, II, y III
Calle 80 No. 89A - 40
Centro Comercial Primavera
Teléfono: 4481300
- BOGOTÁ D.C.**
Portal Norte
Ambulatorio
Nivel I, II, y III
Autopista Norte No. 176 - 31/27
Teléfono: 3444000
- BOGOTÁ D.C.**
Minuto De Dios
Ambulatorio
Nivel I, II, y III
Transversal 76 No. 81i - 16
(Nomenclatura nueva)
Teléfono: 3444000
- BOGOTÁ D.C.**
Barrios Unidos
Ambulatorio
Nivel I, II, y III
Cra. 52 No. 65A - 07
Teléfono: 4877070
- BOGOTÁ D.C.**
Fontibón
Ambulatorio
Nivel I, II, y III
Calle 25G No. 99 - 42
Teléfono: 7799737
- BOGOTÁ D.C.**
Alquería
Ambulatorio
Nivel I, II, y III
Av. 68 No. 32 - 00 Sur
Teléfono: 4877070
- BOGOTÁ D.C.**
20 De Julio
Ambulatorio
Nivel I, II, y III
Cra. 8 No. 17 - 44 Sur 20 De Julio
(San Rafael)
Teléfono: 4877070
- BOGOTÁ D.C.**
La Soledad
Ambulatorio
Nivel I, II, y III
Calle 39A No. 29 - 63
Teléfono: 3550777
- BOGOTÁ D.C.**
Américas
Ambulatorio
Nivel I, II, y III
Av. Américas No. 61 - 43
Teléfono: 3550777

- BOGOTÁ D.C.**
Bosa
Ambulatorio
Nivel I, II, y III
Cra. 77 M No. 65A - 35 Sur
Teléfono: 7192555
- BOGOTÁ D.C.**
Kennedy
Ambulatorio
Nivel I, II, y III
Cra. 78 D No. 40 - 25 Sur
Teléfono: 4481300
- BOGOTÁ D.C.**
Suba
Ambulatorio
Nivel I, II, y III
Calle 147 No. 101 - 56
Centro Comercial Fiesta Suba
Teléfono: 4481300

CENTRO ORIENTE

- BOYACÁ**
Sogamoso
Santa Helena
Ambulatorio
Nivel I, II, y III
Calle 13A No. 16A - 22
Teléfono: 7727997
- SOGAMOSO**
Sogamoso Centro
Ambulatorio
Nivel I, II, y III
Cra. 10 No. 14 - 50
Teléfono: 7711418
- TUNJA**
Belalcázar
Ambulatorio
Nivel I, II, y III
Transversal 11 No. 31 - 34 Belalcázar
Teléfono: 7401692
- DUITAMA**
San José
Ambulatorio
Nivel I, II, y III
Calle 22 No. 17A - 07
Teléfono: 7619403
- CAQUETÁ**
Florencia
Juan XXIII
Ambulatorio
Nivel I, II, y III
Calle 15 No. 14 - 66
Teléfono: 4357195
- CUNDINAMARCA**
Facatativá
Facatativá
Ambulatorio
Nivel I, II, y III
Calle 4 No. 2 - 36
Teléfono: 8430704

- HUILA**
Neiva
Quirinal
Ambulatorio
Nivel I, II, y III
Cra. 7 No. 19 - 10
Teléfono: 8671414
- META**
Villavicencio
Villavicencio
Ambulatorio
Nivel I, II, y III
Sede No. 1: Cra. 36 No. 34 - 24 Barzal
(Medicina General y Odontología)
Sede No. 2: Cra. 35 No. 35 - 38 Barzal
(Medicina Especializada, PYP, PEP)
Teléfono: 6700077
- NORTE DE SANTANDER**
Cúcuta
Av. Gran Colombia
Ambulatorio
Nivel I, II, y III
Av. Gran Colombia No. 6E - 39 y No. 6E - 43
Teléfono: 5752020
- CÚCUTA**
Caobos
Ambulatorio
Nivel I, II, y III
Calle 9 No. 0 - 77 y 0 - 83 Barrio Latín
Teléfono: 5715587
- SANTANDER**
Bucaramanga
Ciudadela Real De Minas
Ambulatorio
Nivel I, II, y III

2. IPS Exclusivas

Servicios: NIVEL I: Médico general y/o personal auxiliar y/o paramédico y/o de otros profesionales de la salud no especializados. GRUPOS 01, 02, 03.
NIVEL II: Médico general y/o profesional

Diagonal 16 No. 59 - 56
Ciudadela Real de Minas
Teléfono: 6434141
Bucaramanga
Cabecera
Ambulatorio
Nivel I, II, y III
Cra. 36 No. 51 - 33
Teléfono: 6396660
Floridablanca
Floridablanca
Ambulatorio
Nivel I, II, y III
Autopista Floridablanca Urb. el Bosque Fundación Oftalmológica de Santander Complejo Médico
Teléfono: 6396660
Girón
Girón
Ambulatorio
Nivel I, II, y III
Calle 29 No. 25 - 07
Teléfono: 6466720
Barrancabermeja
Barrancabermeja
Ambulatorio
Nivel I, II, y III
Cra. 21 A No. 47-30 Barrio Inscredial
Teléfono: 6202771

TOLIMA

Espinal
Espinal
Ambulatorio
Nivel I, II, y III
Cra. 7 No. 6-76
Teléfono: 2484321
Ibagué
Carrera Quinta
Ambulatorio
Nivel I, II, y III
Cra. 5 Calle 42 Esquina
Teléfono: 2663000
Ibagué
Ibagué Centro
Ambulatorio
Nivel I, II, y III
Cra. 5 con 13 Esquina No. 12 - 99
Centro
Teléfono: 2663000

NOROCCIDENTE

ANTIOQUIA

Medellín
Villanueva
Ambulatorio
Nivel I, II, y III
Calle 57 No. 49 - 44 Local 9900
Teléfono: 4442009
Medellín
Medellín Centro
Ambulatorio
Nivel I, II, y III
Cra. 45 No. 50 - 63 El Palo
Teléfono: 4442008
Medellín
Robledo
Ambulatorio
Nivel I, II, y III
Cra. 72 A No. 78B - 141 Piso 1
Teléfono: 4442009
Medellín
Poblado
Ambulatorio
Nivel I
Calle 4 Sur No. 43AA - 30 Local 101
Teléfono: 5144404
Bello
Bello
Ambulatorio
Nivel I, II, y III
Av. 42 No. 59 - 06
Teléfono: 4442008
Itagüí
Ambulatorio
Nivel I, II, y III
Cra. 51 A No. 45 - 51 Hospital San Rafael
Teléfono: 4442009
Rionegro
Rionegro
Ambulatorio
Nivel I
Cra. 48 No. 48 - 39
Teléfono: 5144404
Apartadó
Apartadó
Ambulatorio
Nivel I
Calle 100 E. No. 107A - 40
Teléfono: 8283789
Chigorodo
Chigorodó
Ambulatorio
Nivel I Calle 97 No. 103 - 29
Teléfono: 8255144
Medellín
Medellín Uno A
Ambulatorio
Nivel I, II, y III
Calle 9C Sur No. 50 FF - 116
Teléfono: 6042220
Envigado
Envigado
Ambulatorio
Nivel I, II, y III
Cra. 41 No. 38 - 50 Sur
Teléfono: 6042220
CÓRDOBA
Montería
Montería
Ambulatorio
Nivel I, II, y III
Cra. 3A No. 30 - 08 Barrio Centro
Teléfono: 7811757

NORTE ATLÁNTICO

Barranquilla

Murillo
Ambulatorio
Nivel I, II, y III
Calle 45 No. 14- 99 Barrio La Victoria
Teléfono: 3670500
Barranquilla
Barranquilla Norte
Ambulatorio
Nivel I, II, y III
Cra. 49C No. 85 - 69
Teléfono: 3670500
Sabanalarga
Sabanalarga
Ambulatorio
Nivel I, II, y III
Cra. 17 No. 14A - 35
Teléfono: 8783201
Barranquilla
Barranquilla Centro
Ambulatorio
Nivel I, II, y III
Cra. 44 No. 47 - 54 Barrio Centro
Teléfono: 3709095
Barranquilla
General Del Norte
Ambulatorio
Nivel I, II, y III
Cra. 54 No. 75 - 83 Prado
Teléfono: 3366300
Soledad
Nueva Eps Soledad
Ambulatorio
Nivel I, II, y III
Calle 21 No. 19 - 73 Soledad
Teléfono: 3744769
Barranquilla
Calle 30
Ambulatorio
Nivel I, II, y III
Calle 30 No. 1 - 295
Barrio Simón Bolívar
Teléfono: 3670500

BOLÍVAR

Cartagena
Av. El Arsenal
Ambulatorio
Nivel I, II, y III
Av. El Arsenal Calle 24 No. 8B - 87
Teléfono: 6643300
Cartagena
Pedro De Heredia
Ambulatorio
Nivel I, II, y III
Av. Pedro de Heredia 31 - 124
Teléfono: 6504454

CESÁR

Valledupar
Las Delicias
Ambulatorio
Nivel I, II, y III
Diagonal 20B No. 18D - 76
Teléfono: 5840909
Valledupar
Cra. 11
Ambulatorio
Nivel I, II, y III
Cra. 11A No. 14 - 106
Teléfono: 5847979

LA GUAJIRA

Riohacha
Riohacha
Ambulatorio
Nivel I, II, y III
Calle 14C No. 15 - 108
Teléfono: 7289450

MAGDALENA

Ciénaga
Ciénaga
Ambulatorio
Nivel I, II, y III
Calle 16 No. 10 - 43
Teléfono: 4101393
Santa Marta
Av. El Libertador
Ambulatorio
Nivel I, II, y III
Calle 14 No. 25 - 55 Av. Libertador
Teléfono: 4202066
SUCRE
Sincelejo
Sincelejo
Ambulatorio
Nivel I, II, y III
Cra. 17 No. 25 - 40
Teléfono: 2752003

SUROCCIDENTE

CALDAS

Manizales
Coliseo
Ambulatorio
Nivel I, II, y III
Calle 64 No. 23C - 31
Teléfono: 8810099
Manizales
Villa Pilar
Ambulatorio
Nivel I, II, y III
Calle 10 No. 2C - 10
Teléfono: 8810099
Manizales
Manizales Centro
Ambulatorio
Nivel I, II, y III
Calle 28 No. 20 - 54
Teléfono: 8821194

CAUCA

Popayán
Popayán
Ambulatorio
Nivel I, II, y III
Cra. 11 No. 13N - 51
Teléfono: 8204343
Santader de Quilichao
Santader de Quilichao

Ambulatorio
Nivel I, II, y III
Cra. 7 No. 9 - 104 Barrio Santa Anita
Teléfono: 8291474
Miranda
Miranda
Ambulatorio
Nivel I, II, y III
Calle 7 No. 7 - 32 Barrio Central
Teléfono: 8475576
Puerto Tejada
Puerto Tejada
Ambulatorio
Nivel I, II, y III
Vía Vuelta Larga Central Clínica del Norte
Teléfono: 8281660
Nariño
Pasto
Pasto Norte
Ambulatorio
Nivel I, II, y III
Calle 20 No.34 - 34 Av. Los Estudiantes
Teléfono: 7208729
Pasto
Pasto Sur
Ambulatorio
Nivel I, II, y III
Calle 17 No. 13 - 80 Barrio Fátima
Teléfono: 7208729

QUINDÍO

Armenia
Armenia Norte
Ambulatorio
Nivel I, II, y III
Cra. 14 No. 1N - 72
Teléfono: 7457624
Armenia
Armenia Sur
Ambulatorio
Nivel I, II, y III
Cra. 19 No. 50 - 25
Teléfono: 4745044

RISARALDA

Dosquebradas
Dos Quebradas
Ambulatorio
Nivel I, II, y III
Cra. 17 No. 10 - 33
Teléfono: 3152333
Pereira
Circunvalar
Ambulatorio
Nivel I, II, y III
Cra. 15 No. 10B - 48
Teléfono: 3152333
Pereira
30 de Agosto
Ambulatorio
Nivel I, II, y III
Av. 30 de Agosto No. 35 - 08
Teléfono: 3152333

VALLE

Cali
Villa Colombia
Ambulatorio
Nivel I, II, y III
Cra. 8 No. 49 - 76
Teléfono: 5242441
Palmira
Palmira
Ambulatorio
Nivel I, II, y III
Sede No. 1: Calle 27 No 29 - 41 (Medicina General, especializada y odontología)
Sede No. 2: Cra. 28 No. 37 - 38 (PYP)
Teléfono: 2660055
Buenaventura
Buenaventura
Ambulatorio
Nivel I, II, y III
Calle 5 No. 16-64
Teléfono: 2400063
Tuluá
Tuluá
Ambulatorio
Nivel I, II, y III
Calle 25 No. 32 - 40
Teléfono: 2240790
Zarzal
Zarzal
Ambulatorio
Nivel I, II, y III
Cra. 8 con Calle 8 Esquina
Teléfono: 2208995
Candelaria
Candelaria
Ambulatorio
Nivel I, II, y III
Cra.7 No. 10 - 60/ 70
Teléfono: 2648771
El Cerrito
El Cerrito
Ambulatorio
Nivel I, II, y III
Calle 6 No. 10 - 15 El Cerrito Valle
Teléfono: 2567937
Pradera
Pradera
Ambulatorio
Nivel I, II, y III
Km.1 Vía a La Florida
Teléfono: 2671705
Yumbo
Yumbo
Ambulatorio
Nivel I, II, y III
Calle 12 No. 9 - 35
Teléfono: 6696456
Florida

Florida
Ambulatorio
Nivel I, II, y III
Cra. 17 Km 1 Vía a Miranda
Teléfono: 2641060
Bugá
Bugá
Ambulatorio
Nivel I, II, y III

Cra. 16 No. 7 - 25
Teléfono: 2387500
Bugalagrande
Bugalagrande
Ambulatorio
Nivel I, II, y III
Cra. 5 No. 3 - 63
Teléfono: 2265360
Cali
Carrera Primera
Ambulatorio
Nivel I, II, y III
Cra. 1 No. 47 - 32 o 26
Teléfono: 5242441

Cartago
Cartago
Ambulatorio
Nivel I, II, y III
Cra. 3 No. 8 - 77
Teléfono: 2111200
Cali
Tequendama
Ambulatorio
Nivel I, II, y III
Calle 5E No. 43A - 35
Barrio Tequendama
Teléfono: 5242441
Jamundí
Jamundí
Ambulatorio
Nivel I, II, y III
Cra. 10 No. 12 - 46 Barrio Libertadores
Teléfono: 5150782
Cali
Av. Vasquez Cobo
Ambulatorio
Nivel I, II, y III
Av. Vasquez Cobo No. 24AN - 14
Teléfono: 5242441
Cali
Calle 26
Ambulatorio
Nivel I, II, y III
Calle 26 E No. 37 - 47
Teléfono: 5242441
Cali
Cali Uno A
Ambulatorio
Nivel I, II, y III
Cra. 44 No. 9A - 31
Teléfono: 5242441

3. Red Médica

Servicios: **NIVEL I:** Médico general y/o personal auxiliar y/o paramédico y/o de otros profesionales de la salud no especializados. **GRUPOS 01, 02, 03**

NIVEL II: Médico general y/o profesional paramédico con interconsulta, remisión y/o asesoría de personal o recursos especializados. **GRUPOS 04, 05, 06, 07, 08.**

NIVEL III: Médico especialista con la participación del médico general y/o profesional paramédico **GRUPOS 09 Y SIGUIENTES.** Se establece de acuerdo al procedimiento practicado en las patologías **CATASTRÓFICAS.**

BOGOTÁ

BOGOTÁ

Unión Temporal Fisulab Fundación Hospitalaria Infantil de San José
Ambulatorio
Nivel I, II y III
Cil. 120 No. 7 - 79
Teléfono: 6298184
Bogotá
Clínica Odontológica SEA Constructores de Sonrisas LTDA.
Ambulatorio
Nivel I, II y III
Cra. 24 No. 63D - 70 cons. 201
Teléfono: 2492673
Bogotá
Fundación Oftalmológica Nacional
Ambulatorio
Nivel I, II y III
Cil. 50 No. 13 - 50
Teléfono: 3487333
Bogotá
Centro de Excelencia para el Manejo de la Diabetes Cemdi S.A.
Ambulatorio
Nivel I, II y III
Av. Autopista Norte No. 118 - 79
Teléfono: 6299524
Bogotá
Centro Nacional de Endocrinología Y Metabolismo - Cendem
Ambulatorio
Nivel I, II y III
Cra. 16 No. 77 - 47
Teléfono: 2367464
Bogotá
Clínica Neurológica
Ambulatorio
Nivel I, II y III
Cra. 40 No. 67 A 21
Teléfono: 2501689
Bogotá
Cafam Caja de Compensacion Familiar
Ambulatorio
Nivel I, II y III
Cra. 15 No. 51 - 35
Teléfono: 3077057
Bogotá
Cafam Caja de Compensacion Familiar

Ambulatorio
Nivel I, II y III
Cil. 27 No. 26 - 24 sur piso 2
Teléfono: 3077057
Bogotá
Cafam Caja de Compensacion Familiar
Ambulatorio
Nivel I, II y III
Autopista Norte No. 146 - 48 piso 2
Teléfono: 3077057
Bogotá
Clínica La Candelaria Candelaria IPS
Ambulatorio
Nivel I, II y III
Cra. 43A No. 62 - 03 sur
Teléfono: 7319928
Bogotá
Colsubsidio - Caja de Subsidio Familiar
Ambulatorio
Nivel I, II y III
Tr. 75A No. 84 - 06
Teléfono: 3430080
Bogotá
Colsubsidio - Caja de Subsidio Familiar
Ambulatorio
Nivel I, II y III
Autopista Norte No. 176 - 31/27
Teléfono: 3430080
Bogotá
Colsubsidio - Caja de Subsidio Familiar
Ambulatorio
Nivel I, II y III
Av. Las Américas No. 61 - 43
Teléfono: 5879040
Bogotá
Colsubsidio - Caja de Subsidio Familiar
Ambulatorio
Nivel I, II y III
Cil. 39A No. 29 - 63
Teléfono: 5879040
Bogotá
Corporación Juan Ciudad
Ambulatorio
Nivel I, II y III
Cra. 8 No. 17 - 44 sur 20 de Julio (San Rafael)
Teléfono: 4855111
Bogotá
Corporación Juan Ciudad
Ambulatorio
Nivel I, II y III
Av. 68 No. 32 - 00 sur
Teléfono: 4855111
Bogotá
Corporación Juan Ciudad
Ambulatorio
Nivel I, II y III
Cra. 40 No. 65 - 73
Teléfono: 4855111
Bogotá
Engativa Clínica Partenon LTDA.
Ambulatorio
Nivel I, II y III
Cil. 80 No. 89A - 40
Teléfono: 5879040
Bogotá
Sociedad de Consultoría y Prestación de Servicios Andar S.A.
Ambulatorio
Nivel I, II y III
Cra. 78D No. 49 - 25 sur
Teléfono: 5879040
Bogotá
Fundación para La Salud y la Vida Fundasalud
Ambulatorio
Nivel I, II y III
Cra. 77M No. 65A - 35 sur
Tr.17 No. 24 - 30/54
Teléfono: 7752555
Bogotá
Gastro Invest LTDA
Ambulatorio
Nivel I, II y III
Cil. 91 No. 19C - 55 cons. 707
Teléfono: 6911477
Bogotá
Cooperativa Nacional de Odontólogos Asociados
Ambulatorio
Nivel I, II y III
Cra. 8 No. 45 - 73
Bogotá
Centro Audiológico del Country
Ambulatorio
Nivel I y II
Cra. 16 No. 82 - 46
Cra. 7 No. 52A - 11 piso 4
Teléfono: 6160502
Bogotá
Centro de Rehabilitacion Adultos Ciegos-CRAC
Ambulatorio
Nivel I, II y III
Cil. 8 sur No. 31B - 31
Teléfono: 7209046
Bogotá
Centro Integral de Reumatología e Inmunología CIREI
Ambulatorio
Nivel I y II
Cra. 12 No. 97 - 44
Teléfono: 6101033
Bogotá
Clínica de Ojos
Ambulatorio
Nivel I, II y III
Autop. Norte No. 95 - 54
Teléfono: 6238940 Ext. 223
Bogotá
Corporación Juan Ciudad
Ambulatorio
Nivel II, III y IV
Cra. 52 No. 65A - 07
Teléfono: 4872929
Bogotá
Cuidarte Tu Salud S.A.
Ambulatorio
Nivel I, II y III
Cra. 71B No. 51 - 09
Teléfono: 5475402

Bogotá
Diagnósticos e Imágenes S.A.
Ambulatorio
Nivel I, II y III
Cil. 73A No. 76 - 06
Av. Cil. 127 No. 16A - 27
Teléfono: 7434043
Bogotá
Ética Oral
Ambulatorio
Nivel I, II y III
Cra. 70 No. 49 - 95
Teléfono: 6025050
Bogotá
Fototerapia Bojanini y López LTDA.
Ambulatorio
Nivel I, II y III
Cil. 125 No. 19 - 89 of. 404
Teléfono: 6372184
Bogotá
García Pérez Médica y CIA LTDA - Garper Médica LTDA
Ambulatorio
Nivel I, II y III
Cil. 45C No. 22 - 02 piso 2
Teléfono: 3381515
Bogotá
Home Salud
Ambulatorio
Nivel I, II y III
Cil. 59 No. 6 - 36
Teléfono: 2491292
Bogotá
Instituto Americano de Oftalmología LTDA
Ambulatorio
Nivel I, II y III
Cra. 15 No. 88 - 20
Teléfono: 2573064
Bogotá
Instituto de Cirugia Ocular Palermo
Ambulatorio
Nivel I, II y III
Cil. 46 No. 13 - 13
Teléfono: 2455428
Bogotá
Instituto de Diagnóstico Médico S.A.
Ambulatorio
Nivel I, II y III
Cil. 76 No. 13 - 46
Teléfono: 2368338
Bogotá
Instituto de Referencia Andino S.A.
Ambulatorio
Nivel I, II y III
Cil. 13 No. 60 - 49 piso 3
Teléfono: 29000077
Bogotá
Instituto del Corazón
Ambulatorio
Nivel I, II y III
Cra. 13 No. 28 - 44 sur
Teléfono: 3734723
Bogotá
Laboratorio de Ortesis y Prótesis Gilete
Ambulatorio
Nivel Insumos
Cra. 26 A No. ,39 - 36
Teléfono: 3377075
Bogotá
Laboratorio de Investigación Hormonal
Ambulatorio
Nivel I, II y III
Cra. 7C No. 122 - 45
Teléfono: 6205501
Bogotá
Litomédica S.A.
Ambulatorio
Nivel I, II y III
Cra. 13 No. 49 - 40
Teléfono: 3466600
Bogotá
Locatel Máster Colombia S.A.
Av. 13 No. 116 - 34
Teléfono: 6195858
Bogotá
Opticentro Internacional
Cra. 11 No. 69 - 81
Teléfono: 3497980
Bogotá
Orliman Colombia IPS LTDA
Ambulatorio
Nivel Insumos
Cil. 44 No. 66A - 10
Teléfono: 3242572
Bogotá
Programa Madre Canguro Integral LTDA
Ambulatorio
Nivel I, II y III
Cra. 7 No. 40 - 62 piso 6
Teléfono: 2874690
Bogotá
Radioterapia Oncológica Marly S.A.
Ambulatorio
Nivel IV
Cra. 9 No. 49 - 20/22
Teléfono: 2451989
Bogotá
Salud a Su Casa Osorio y CIA LTDA
Ambulatorio
Nivel I, II y III
Cil. 2B No. 53A - 42 piso 2
Teléfono: 2626324
Bogotá
Urobosque Centro Urológico S.A.
Ambulatorio
Nivel I, II y III
Cil. 134 No. 7B - 83
Teléfono: 5235813
Bogotá
Centro Integral de Rehabilitacion de Colombia
Ambulatorio
Nivel I y II
Cra. 54 No. 65 - 25
Teléfono: 3114808
Bogotá
Global Life Ambulancias LTDA
Ambulatorio
Nivel Ambulancias
Av. Boyacá No. 75A - 16

CENTRO ORIENTE

AMAZONAS

El Encanto
Amazon Vida - Centro de Salud El Encanto
Ambulatorio
Nivel I
Centro de Salud El Encanto
Teléfono: 5924470
La Chorrera
Centro de Salud La Chorrera Amazon Vida
Ambulatorio
Nivel I
Centro de Salud La Chorrera
Teléfono: 5924470
La Pedrera
Amazon Vida - Centro de Salud La Pedrera
Ambulatorio
Nivel I
Centro de Salud La Pedrera
Teléfono: 5924470
La Victoria
Amazon Vida - Puesto de Salud La Victoria
Ambulatorio
Nivel I
Puesto de Salud La Victoria
Teléfono: 5924470
Leticia
Óptica Santa Clara
Ambulatorio
Nivel I
C. C. Acuarios locales 12 y 13
Teléfono: 5926038
Leticia
Amazon Vida
Ambulatorio
Nivel I
Cra. 11 No. 12-25
Teléfono: 5924470
Miriti Parana
Amazon Vida
Ambulatorio
Nivel I
Centro de Salud Miriti -Parana
Teléfono: 5924470
Puerto Alegría
Amazon Vida - Puesto de Salud Puerto Alegría
Ambulatorio
Nivel I
Puesto de Salud Puerto Alegría
Teléfono: 5924470
Puerto Arica
Amazon Vida - Puesto de Salud Puerto Arica
Ambulatorio
Nivel I
Centro de Salud PUERTO Arica
Teléfono: 5924470
Puerto Nariño
Amazon Vida - Puesto de Salud Puerto Nariño
Ambulatorio
Nivel I
Centro de Salud Puerto Nariño
Teléfono: 5924470
Puerto Santander
Amazon Vida - Puesto de Salud Puerto Santander
Ambulatorio
Nivel I
Centro de Salud Puerto Santander
Teléfono: 5924470
Tarapacá
Amazon Vida - Puesto de Salud Puerto Tarapacá
Ambulatorio
Nivel I
Centro de Salud Tarapacá
Teléfono: 5924470

ARAUCA

Arauca
Salud Renal S.A.
Ambulatorio
Nivel IV
Av. Rondón esquina Hospital San Vicente de Arauca
Arauca
Oral Médica Limitada
Ambulatorio
Nivel I y II
Cra. 21 No. 15 - 57
Teléfono: 8852055
Arauca
Medicina y Tecnología Limitada
Medytec IPS LTDA
Ambulatorio
Nivel IV
Cil. 15 No. 13 - 56 barrio Las Américas
Teléfono: 8850080
Arauca
Foscal - Escanografía UT
Cil. 14 No. 21 - 30
Teléfono: 8852100
Arauca
ESE Moreno y Clavijo
Ambulatorio
Nivel I
Cra. 21 No. 20 - 14
Teléfono: 8857915
Araucuita
IPS Unidad Médica Santana
Ambulatorio
Nivel I y II
Cil. 5 No. 4 - 26 barrio El Centro
Teléfono: 8835099
Araucuita
ESE Moreno y Clavijo
Ambulatorio
Nivel I
Cra. 6 No. 3 - 62
Teléfono: 8889106
Cravo Norte
Unidad Asistencial San José de Carvo
Ambulatorio
Nivel I
Cra. 6 No. 3 - 62

Teléfono: 8889106
Fortul
Unidad Asistencia San Francisco de Fortul
Ambulatorio
Nivel I
Fortul
Teléfono: 8899031
Puerto Rondón
Unidad asistencial San Juan de Dios de Puerto Rondón
Ambulatorio
Nivel I
Cra. 4 No. 3 - 84
Teléfono: 8897225
Saravena
Unidad Médica del Sarare
Ambulatorio
Nivel I
Cra. 19A No. 28 - 77
Teléfono: 8892081
Saravena
ESE Hospital del Sarare San Ricardo
Pampuri
Ambulatorio
Nivel I
Cil. 30 No. 19A - 82 barrio Libertadores
Teléfono: 8891319 EXT 151

BOYACÁ

Aquitania
Nips Andes
Ambulatorio
Nivel I, II y III
Cra. 10 No. 11 - 72 Sogamoso
Arcabuco
Crear Más Vida Belcazar
Ambulatorio
Nivel I, II y III
Tr. 11 No. 31 - 34
Teléfono: 7401692
Belén
Unidad de Salud Integral Duitama
Ambulatorio
Nivel I, II y III
Cil. 22 No. 17A - 07 Duitama
Teléfono: 7877087
Beteitiva
Nips Andes
Ambulatorio
Nivel I, II y III
Cra. 10 No. 11 - 72 Sogamoso
Teléfono: 7288881
Boyacá
Crear Más Vida Belcazar
Ambulatorio
Nivel I, II y III
Tr. 11 No. 31 - 34
Teléfono: 7401692
Briceño
Crear Más Vida Chiquinquirá
Ambulatorio
Nivel I, II y III
Cra. 8 No. 17 - 80 Chiquinquirá
Teléfono: 7263559
Buenavista
Crear Más Vida Chiquinquirá
Ambulatorio
Nivel I, II y III
Cra. 8 No. 17 - 80 Chiquinquirá
Teléfono: 7263559
Busbanza
Nips Andes
Ambulatorio
Nivel I, II y III
Cra. 10 No. 11 - 72 Sogamoso
Teléfono: 7288881
Caldas
Crear Más Vida Chiquinquirá
Ambulatorio
Nivel I, II y III
Cra. 10 No. 11 - 72 Sogamoso
Teléfono: 7401692
Cil. 22 No. 17A - 07 Duitama
Teléfono: 7877087
Chiquinquirá
Crear Más Vida Chiquinquirá
Ambulatorio
Nivel I, II y III
Cra. 6 No. 7 - 80 Muzo
Teléfono: 7256740
Nobsa
Nips Andes
Ambulatorio
Nivel I, II y III
Clínica Belencito
Nuevo Colón
Crear Más Vida Belcazar
Ambulatorio
Nivel I, II y III
Tr. 11 No. 31 - 34
Teléfono: 7401692
Chivatá
Crear Más Vida Belcazar
Ambulatorio
Nivel I, II y III
Tr. 11 No. 31 - 34
Teléfono: 7401692
Cómbita
Crear Más Vida Belcazar
Ambulatorio
Nivel I, II y III
Tr. 11 No. 31 - 34
Teléfono: 7401692
Cúcuta
Crear Más Vida Belcazar
Ambulatorio
Nivel I, II y III
Tr. 11 No. 31 - 34
Teléfono: 7401692
Coper
Crear Más Vida Chiquinquirá
Ambulatorio
Nivel I, II y III
Cra. 8 No. 17 - 80 Chiquinquirá
Teléfono: 7263559
Corrales
Nips Andes
Ambulatorio
Nivel I, II y III
Cra. 10 No. 11 - 72 Sogamoso
Teléfono: 7288881
Cucaita
ESE Hospital Santa Marta de Samaca
Ambulatorio
Nivel I, II y III
Cil. 4 No. 2 - 18 Samacá
Teléfono: 7372184
Cúcuta
Nips Andes
Ambulatorio

Nivel I, II y III
Cra. 10 No. 11 - 72 Sogamoso
Teléfono: 7288881
Duitama
Unidad de Salud Integral Duitama
Ambulatorio
Nivel I, II y III
Cil. 22 No. 17A - 07 Duitama
Teléfono: 7877087
Duitama
Tecnología Médica Diagnóstica
Tecmedi LTDA
Ambulatorio
Nivel I, II y III
Cra. 16 No. 10 - 10
Teléfono: 7610022
Duitama
RTS LTDA
Ambulatorio
Nivel IV
Sociedad Clínica Boyacá
Teléfono: 2893000
Firavitoba
Nips Andes
Ambulatorio
Nivel I, II y III
Cra. 10 No. 11 - 72 Sogamoso
Teléfono: 7288881
Floresta
Unidad de Salud Integral Duitama
Ambulatorio
Nivel I, II y III
Cil. 22 No. 17A - 07 Duitama
Teléfono: 7877087
Gameza
Nips Andes
Ambulatorio
Nivel I, II y III
Cra. 10 No. 11 - 72 Sogamoso
Teléfono: 7288881
Garagoa
Droguería Medicentro
Ambulatorio
Nivel Medicamentos
Tr. 8 No. 6 - 109
Teléfono: 7500046
Iza
Nips Andes
Ambulatorio
Nivel I, II y III
Cra. 10 No. 11 - 72 Sogamoso
Teléfono: 7288881
Jericó
Nips Andes
Ambulatorio
Nivel I, II y III
Cra. 10 No. 11 - 72 Sogamoso
Teléfono: 7288881
Mongua
Nips Andes
Ambulatorio
Nivel I, II y III
Cra. 10 No. 11 - 72 Sogamoso
Teléfono: 7288881
Mongui
Nips Andes
Ambulatorio
Nivel I, II y III
Cra. 10 No. 11 - 72 Sogamoso
Teléfono: 7288881
Muzo
ESE Hospital Santa Ana de Muzo
Ambulatorio
Nivel I, II y III
Cra. 6 No. 7 - 80 Muzo
Teléfono: 7256740
Nobsa
Nips Andes
Ambulatorio
Nivel I, II y III
Clínica Belencito
Nuevo Colón
Crear Más Vida Belcazar
Ambulatorio
Nivel I, II y III
Tr. 11 No. 31 - 34
Teléfono: 7401692
Oicatá
Crear Más Vida Belcazar
Ambulatorio
Nivel I, II y III
Tr. 11 No. 31 - 34
Teléfono: 7401692
Otanche
Crear Más Vida Chiquinquirá
Ambulatorio
Nivel I, II y III
Cra. 8 No. 17 - 80 Chiquinquirá
Teléfono: 7263559
Paipa
Salud Genius LTDA
Ambulatorio
Nivel I, II y III
Cra. 19 No. 24 - 12
Teléfono: 7853676
Pajarito
ESE Centro de Salud Pajarito
Ambulatorio
Nivel I, II y III
Cil. 4 No. 2 - 00
Teléfono: 7847055
Pauna
Crear Más Vida Chiquinquirá
Ambulatorio
Nivel I, II y III
Cra. 8 No. 17 - 80 Chiquinquirá
Teléfono: 7263559

Paya
ESE Centro de Salud Labranzagrande
Ambulatorio
Nivel I, II y III
Centro - Labranzagrande
Teléfono: 6349504
Paz de Río
Nips Andes
Ambulatorio
Nivel I, II y III
Barrio Santa teresa - zona de transporte bloque B
Pesca
Nips Andes
Ambulatorio
Nivel I, II y III
Cra. 10 No. 11 - 72 Sogamoso
Teléfono: 7288881
Pisba
ESE Centro de Salud Labranzagrande
Ambulatorio
Nivel I, II y III
Centro - Labranzagrande
Teléfono: 86349504
Puerto Boyacá
Prodesa LTDA IPS
Ambulatorio
Nivel I
Cra. 4 No. 18 - 30 Puerto Boyacá
Teléfono: 7384043
Quipama
Crear Más Vida Chiquinquirá
Ambulatorio
Nivel I, II y III
Cra. 8 No. 17 - 80 Chiquinquirá
Teléfono: 7263559
Raquira
Crear Más Vida Belcazar
Ambulatorio
Nivel I, II y III
Tr. 11 No. 31 - 34
Teléfono: 7401692
Saboya
Crear Más Vida Chiquinquirá
Ambulatorio
Nivel I, II y III
Cra. 8 No. 17 - 80 Chiquinquirá
Teléfono: 7263559
Santa Rosa de Véterbo
Unidad de Salud Integral Duitama
Ambulatorio
Nivel I
Cil. 22 No. 17A - 07 Duitama
Teléfono: 7877087
Sativasur
Nips Andes
Ambulatorio
Nivel I, II y III
Cra. 10 No. 11 - 72 Sogamoso
Teléfono: 7401692
Socota
Nips Andes
Ambulatorio
Nivel I, II y III
Cra. 10 No. 11 - 72 Sogamoso
Teléfono: 7288881
Sogamoso
Tecnología Médica Diagnóstica
Tecmedi LTDA
Ambulatorio
Nivel I, II y III
Cil. 13 No. 14 - 80
Teléfono: 7725900
Sogamoso
Servicios Médicos Especializados El Laguito LAGOTAC S.A.
Ambulatorio
Nivel Ambulancias
Cil. 22 No. 11A - 73 Sogamoso
Teléfono: 7712292
Sogamoso
Servicios integrales de rehabilitación
Sireb LTDA
Ambulatorio
Nivel Insumos
Cil. 9A No. 13 - 39
Teléfono: 7703039
Sogamoso
RTS LTDA
Ambulatorio
Nivel IV
Clínica de Especialistas
Teléfono: 2893000
Sogamoso
Laboratorio Clínico Especializado
Martha Riveros Cardozo
Ambulatorio
Nivel I, II y III
Cra. 8 No. 17 - 80 Chiquinquirá
Teléfono: 7263559
Paipa
Salud Genius LTDA
Ambulatorio
Nivel I, II y III
Cra. 19 No. 24 - 12
Teléfono: 7853676
Pajarito
ESE Centro de Salud Pajarito
Ambulatorio
Nivel I, II y III
Cil. 4 No. 2 - 00
Teléfono: 7847055
Pauna
Crear Más Vida Chiquinquirá
Ambulatorio
Nivel I, II y III
Cra. 8 No. 17 - 80 Chiquinquirá
Teléfono: 7263559

Nivel I, II y III
Tr. 11 No. 31 - 34
Teléfono: 7401692
Sotaquirá
Salud Genius LTDA
Ambulatorio
Nivel I, II y III
Cra. 19 No. 24 - 12
Teléfono: 7853676
Siutamarchán
Crear Más Vida Chiquinquirá
Ambulatorio
Nivel I, II y III
Cra. 8 No. 17 - 80 Chiquinquirá
Teléfono: 7263559
Tasco
Nips Andes
Ambulatorio
Nivel I, II y III
Cra. 10 No. 11 - 72 Sogamoso
Tibana
Crear Más Vida Belcazar
Ambulatorio
Nivel I, II y III
Tr. 11 No. 31 - 34
Teléfono: 7401692
Tibasos
Nips Andes
Ambulatorio
Nivel I, II y III
Cra. 10 No. 11 - 72 Sogamoso
Teléfono: 7288881
Tinjaca
Crear Más Vida Belcazar
Ambulatorio
Nivel I, II y III
Tr. 11 No. 31 - 34
Teléfono: 7401692
Toca
Crear Más Vida Belcazar
Ambulatorio
Nivel I, II y III
Tr. 11 No. 31 - 34
Teléfono: 7401692
Topaga
Nips Andes
Ambulatorio
Nivel I, II y III
Cra. 10 No. 11 - 72 Sogamoso
Teléfono: 7288881
Tota
Nips Andes
Ambulatorio
Nivel I, II y III
Cra. 10 No. 11 - 72 Sogamoso
Teléfono: 7288881
Tunja
Tecnología Médica Diagnóstica
Tecmedi LTDA
Ambulatorio
Nivel I, II y III
Cil. 37 No. 6 - 28
Teléfono: 7408815
Tunja
RTS LTDA
Ambulatorio
Nivel IV
Cra. 11 No. 27 - 27
Teléfono: 7447648
Tunja
Medicina Nuclear de Boyacá LTDA.
Ambulatorio
Nivel I, II y III
Cra. 2 este No. 67B - 90
Teléfono: 7453027
Tunja
Fresenius Medical Care
Ambulatorio
Nivel IV
Clínica Especializada de Los Andes
Teléfono: 2941400
Tunja
Crear Más Vida Belcazar
Ambulatorio
Nivel I, II y III
Cra. 2 este No. 67B - 90
Teléfono: 7453027
Tunja
Fresenius Medical Care
Ambulatorio
Nivel IV
Clínica Especializada de Los Andes
Teléfono: 2941400
Tunja
Crear Más Vida Belcazar
Ambulatorio
Nivel I, II y III
Tr. 11 No. 31 - 34
Teléfono: 7401692
Tunja
Centro de Rehabilitación Integral de Boyacá
Ambulatorio
Nivel I y II
Km. 1 vía Soraca
Teléfono: 7428144
Tunja
Centro de Cancerología de Boyacá
Ambulatorio
Nivel IV
Av. Universitaria No. 46 - 71
Teléfono: 7426008
Turmeque
ESE Hospital Baudilio Acero
Ambulatorio
Nivel I
Cil. 3 No. 6 - 50
Teléfono: 7326202
Turmeque
Crear Más Vida Belcazar
Ambulatorio
Nivel I, II y III
Tr. 11 No. 31 - 34
Teléfono: 7401692
Tuta
Salud Genius LTDA
Ambulatorio
Nivel I, II y III
Cra. 19 No. 24 - 12
Teléfono: 7853676
Tutaza
Crear Más Vida Belcazar
Ambulatorio
Nivel I, II y III
Tr. 11 No. 31 - 34
Teléfono: 7401692
Umbita
ESE Centro de Salud San Rafael de Umbita
Ambulatorio
Nivel I, II y III
Cra. 7 No. 4 - 123 Umbita
Teléfono: 7305010
Ventaquemada
Crear Más Vida Belcazar
Ambulatorio
Nivel I, II y III

Tr. 11 No. 31 - 34
Teléfono: 7401692
CAQUETÁ
Albania
ESE Rafael Tovar Poveda
Ambulatorio
Nivel I
Cra. 2 cil. 4 esquina
Teléfono: 4303119
Belen de los Andaquíes
ESE Rafael Tovar Poveda
Ambulatorio
Nivel I
Cil. 4 Cra. 7
Teléfono: 4316200
Cartagena del Chairá
ESE Sor Teresa Adele
Ambulatorio
Nivel I
Cil. 2 Cra. 7 barrio Primavera
Teléfono: 4318132
Currillo
Clínica Curillo
Ambulatorio
Nivel I
Cil. 2A No. 2 - 56
Teléfono: 4302047
Currilo
ESE Rafael Tovar Poveda
Ambulatorio
Nivel I
Dg. 7 NO. 4 - 30
Teléfono: 4302060
El Doncello
Clínica El Doncello LTDA.
Ambulatorio
Nivel I
Cra. 4 No. 3 - 63/67
Teléfono: 4310075
El Paujil
ESE Sor Teresa Adele
Ambulatorio
Nivel I
Cil. 5 No. 7 - 54
Teléfono: 4314453
Florencia
Salud San Antonio IPS
Ambulatorio
Nivel I, II y III
Cra. 8 No. 7 - 90/94 barrio La Estrella
Teléfono: 4355547
Florencia
Óptica Salud Visual Caquetá
Ambulatorio
Nivel I y II
Cil. 17 No. 11 - 39
Teléfono: 4355647
Florencia
Metlife
Ambulatorio
Nivel IV
Cra. 13 No. 12 - 32
Teléfono: 4347185
Florencia
Megasalud UT
Ambulatorio
Nivel I, II y III
Cil. 15 No. 14-66 barrio Centro
Teléfono: 4357195
Florencia
Laboremos.S.A.
Cra. 15 No. 14 - 38 piso 2 of. 205
Teléfono: 4340886
Florencia
ESE Hospital María Inmaculada
Ambulatorio
Nivel I
Dg. 20 No. 7 - 93
Teléfono: 4352070 ext 100 -168
Florencia
Fisiocenter
Ambulatorio
Nivel I y II
Cra. 9B No. 6 - 60
Teléfono: 4356477
Florencia
Centro de Imágenes Cedim
Ambulatorio
Nivel I y II
Cra. 15 No. 14 - 38
Teléfono: 4351150
La Montañita
ESE Hospital María Inmaculada
Ambulatorio
Nivel I
Dg. 20 No. 7 - 93
Teléfono: 4352070
Milán
ESE Fabio Jaramillo Londoño
Ambulatorio
Nivel I
Cil. 3 No. 6 - 72
Teléfono: 4306050
Morelia
ESE Hospital María Inmaculada
Ambulatorio
Nivel I
Dg. 20 No. 7 - 93
Teléfono: 4301130
Puerto Rico
ESE Sor Teresa Adele
Ambulatorio
Nivel I
Cil. 5 No. 6 - 48
Teléfono: 4312199
San José de Fragua
ESE Rafael Tovar Poveda
Ambulatorio
Nivel I
Cil. 6 No. 4 - 11 barrio La Y
Teléfono: 4305029
San Vicente del Caguán
ESE Hospital San Rafael
Ambulatorio
Nivel I
Cil. 5 No. 3 - 38
Teléfono: 4644101
Solano
ESE Fabio Jaramillo Londoño
Ambulatorio
Nivel I
Cil. Ppal. Solano Caquetá
Teléfono: 4304125
Solita

ESE Fabio Jaramillo Londoño
Ambulatorio
Nivel I
Cll. Ppal. Solita Caquetá
Teléfono: 4304139
Valparaiso
ESE Fabio Jaramillo Londoño
Ambulatorio
Nivel I
Cll. 10A carrera 3
frente antiguas instalaciones del
Incora
Teléfono: 4304014

CASANARE

Chameza
ESE Red Salud Casanare
Ambulatorio
Nivel I
Centro
Teléfono: 6350012
Hato Corozal
ESE Red Salud Casanare
Ambulatorio
Nivel I
Cll. 12 No. 11 - 65
Teléfono: 6378020
Hato Corozal
Cooperativa Médica de Salud del
Norte de Casanare LTDA IPS
Ambulatorio
Nivel I
Cll. 12 No. 9 - 42
Teléfono: 6378019
La Salina
ESE Red Salud Casanare
Ambulatorio
Nivel I
Centro
Teléfono: 6361191
Maní
ESE Red Salud Casanare
Ambulatorio
Nivel I
Cll. 13 No. 7 - 45
Teléfono: 6381322
Monterrey
ESE Red Salud Casanare
Ambulatorio
Nivel I
Cra. 15 No. 11 - 00
Teléfono: 6249121
Nunchía
ESE Red Salud Casanare
Ambulatorio
Nivel I
Centro
Teléfono: 6352029
Oroque
ESE Red Salud Casanare
Ambulatorio
Nivel I
Cra. 6 No. 8 - 13
Teléfono: 6365086
Paz de Ariporo
ESE Red Salud Casanare
Ambulatorio
Nivel I
Cra. 7 No. 5 - 40
Teléfono: 6373537
Paz de Ariporo
Cooperativa Médica de Salud del
Norte de Casanare LTDA IPS
Ambulatorio
Nivel I
Cra. 4 No. 7 - 12
Teléfono: 6373462
Pore
ESE Red Salud Casanare
Ambulatorio
Nivel I
Cll. 3 No. 18 - 61
Teléfono: 6388104
Pore
Cooperativa Médica de Salud del
Norte de Casanare LTDA IPS
Ambulatorio
Nivel I
Cll. 4 No. 18 - 37
Teléfono: 6388333
Recetor ESE Red Salud Casanare
Ambulatorio
Nivel I
Centro
Teléfono: 6351011
Sabanalarga
ESE Red Salud Casanare
Ambulatorio
Nivel I
Cra. 5 No. 4 - 66
Teléfono: 6245010
Sacama
ESE Red Salud Casanare
Ambulatorio
Nivel I
Centro
Teléfono: 6361254
San Luis de Palenque
ESE Red Salud Casanare
Ambulatorio
Nivel I
Centro
Teléfono: 6370018
Tamará
ESE Red Salud Casanare
Ambulatorio
Nivel I
Cra. 13 No. 6 - 12
Teléfono: 6361064
Tamará
Cooperativa Médica de Salud del
Norte de Casanare LTDA IPS
Ambulatorio
Nivel I
Edificio Grano de Oro piso 2
Teléfono: 6361325
Tauramena
Servimédicas IPS
Ambulatorio
Nivel I
Cra. 12 No. 6 - 47
Teléfono: 6247064
Tauramena
ESE Hospital de Tauramena

Ambulatorio
Nivel I
Cra. 15 No. 8 - 63
Teléfono: 6247118
Trinidad
ESE Red Salud Casanare
Ambulatorio
Nivel I
Cll. 5 No. 4 - 50
Teléfono: 6371121
Villanueva
Clínica Villanueva
Ambulatorio
Nivel I, II y III
Cra. 12 No. 13 - 43
Teléfono: 6242874
Yopal
UT Salud Vida Casanare
Ambulatorio
Nivel I, II y III
Cra. 29 No. 14 - 34
Teléfono: 6324236
Yopal
SES Salud LTDA
Ambulatorio
Nivel IV
Cra. 24 No. 16 - 27
Teléfono: 3102874570
Yopal
IPS Servidoensalud EU
Ambulatorio
Nivel I, II y III
Cra. 17 No. 33 - 35
Teléfono: 6359893
Yopal
Medicina y Tecnología Limitada
Medytec IPS LTDA
Ambulatorio
Nivel IV
Cll. 14 No. 25 - 41
Teléfono: 6358772

CUNDINAMARCA

Agua de Dios
ESE Hospital Marco Felipe Afanador
Ambulatorio
Nivel I
Cra. 10 cll.13 esquina
Teléfono: 8343246
Albán
ESE Hospital San Rafael de Facatativá -
Centro de Salud de Albam
Ambulatorio
Nivel I
Cra. 2 cll. 3
Teléfono: 8469197
Anapoima
ESE Hospital Pedro León Álvarez Díaz
Ambulatorio
Nivel I, II y III
Centro municipio de Anapoima
Teléfono: 8470427
Apulo
ESE Hospital Marco Felipe Afanador
Ambulatorio
Nivel I
Cll. 7 No. 4 - 74
Teléfono: 8397073
Apulo
Caja Colombiana de Subsidio Familiar
Colsubsidio
Ambulatorio
Nivel I
Cll. 8 casa No. 131
Teléfono: 8397020
Arbeláez
Hospital San Antonio de Tequendama
Ambulatorio
Nivel I
Cll. 7 No. 8 - 48
Teléfono: 8686043
Beltrán
ESE Hospital San Vicente de Paul
Ambulatorio
Nivel I
Centro
Bituima
ESE Hospital San Vicente de Paul
Ambulatorio
Nivel I
Centro
Teléfono: 8465016
Bojacá
ESE Hospital Santa Matilde de Madrid
Ambulatorio
Nivel I, II y III
Cll. 6 No. 6 - 46
Teléfono: 8240095
Bojacá
Caja de Compensación Familiar Cafam
Ambulatorio
Nivel I
Cra. 7 No. 6 - 75
Teléfono: 8243286
Cabrera
Hospital San Antonio de Tequendama
Ambulatorio
Nivel I
San Isidro vía al puente
Teléfono: 8689006
Cachipay
ESE Hospital Pedro León Álvarez Díaz
Ambulatorio
Nivel I, II y III
Centro municipio de Cachipay
Teléfono: 8470427
Cajicá
Caja Colombiana Subsidiio Familiar
Colsubsidio
Ambulatorio
Nivel I
Cra. 5 No. 2 - 85 sur
Teléfono: 8795710
Caparrapi
ESE Hospital San José de Guaduas
Ambulatorio
Nivel I, II y III
Centro de Salud
Teléfono: 8466984
Chaguani
ESE Hospital San José de Guaduas
Ambulatorio
Nivel I, II y III
Centro de Salud

Teléfono: 8466984
Chía
Famimédica S.A
Ambulatorio
Nivel I, II y III
Cra. 10 No. 3 - 21 local 65
Teléfono: 8840141
Chipaque
ESE Hospital San Rafael de Caqueza
Ambulatorio
Nivel I, II y III
Cll. 5 Cra.2
Teléfono: 8484262
Choachí
Hospital San Vicente de Paul Fomeque
Ambulatorio
Nivel I
Centro de Salud de Choachí
Teléfono: 8466172
Chocontá
ESE Hospital San Martín de Porres
Chocontá
Ambulatorio
Nivel I
Cra. 4 No. 8 - 12
Teléfono: 8562986
Cogua
ESE Hospital San Juan de Dios
Ambulatorio
Nivel I
Cll. 4 No. 2 esquina
Teléfono: 8548125
Cota
Caja de Compensación Familiar Cafam
Ambulatorio
Nivel I
Dg. 11 No. 5 - 11
Teléfono: 8640537
Cucunubá
ESE Centro de Salud Cucunuba
Ambulatorio
Nivel I, II y III
Cra. 4 No. 4 - 61
Teléfono: 8580020
El Peñón
Caja Colombiana de Subsidio Familiar
Colsubsidio
Ambulatorio
Nivel I
Cra.7 No. 20A - 39 Girardot
Teléfono: 8335051
El Rosal
ESE Hospital Santa Matilde de Madrid
Ambulatorio
Nivel I
Cra. 7 con Cll. 10
Teléfono: 8240095
Facatativá
Clínica Plenitud
Ambulatorio
Nivel I, II y III
Cll. 4 No. 2 - 36
Teléfono: 8430344
Facatativá
Ambulancias Plenitud
Ambulatorio
Nivel Ambulancias
Cra. 7 No. 13 - 95
Teléfono: 8428090
Fosca
ESE Centro de Salud de Fosca
Ambulatorio
Nivel I
Cra. 1 No. 3 - 05
Teléfono: 8490112
Funza
Humana Vital E.U
Ambulatorio
Nivel I, II y III
Av. 12 No. 17A - 21
Teléfono: 8221568
Funza
ESE Hospital Santa Matilde de Madrid
Ambulatorio
Nivel I, II y III
Cll. 6 No. 6 - 46
Teléfono: 8240095
Funza
Camilo Castañeda & CIA Sociedad en
Comandita
Ambulatorio
Nivel I y II
Cll. 15 No. 13 - 60
Teléfono: 8257009
Funza
Caja Colombiana de Subsidio Familiar
Colsubsidio
Ambulatorio
Nivel I
Cra. 9 No. 17A - 95
Teléfono: 8261795
Fúquene
ESE Hospital El Salvador de Ubaté
Ambulatorio
Nivel I
Cra. 2 No. 2 A - 87
Teléfono: 8558156
Fusagasugá
Salud Médicos Especialistas
Ambulatorio
Nivel I y II
Cll. 16A No. 14 - 28
Teléfono: 8869588
Fusagasugá
Empresa Asociativa de Trabajos Asistir
Médica
Ambulatorio
Nivel Ambulancias
Cra. 6 No. 6 - 39
Teléfono: 8675862
Fusagasugá
Caja Colombiana de Subsidio Familiar
Colsubsidio
Ambulatorio
Nivel I
Cra. 5 No. 7 - 03 piso 2
Teléfono: 8733483
Gachalá
ESE Hospital San Francisco de Gachetá
Ambulatorio
Nivel I
Gachalá - Centro
Teléfono: 8538540

Gachancipá
ESE Hospital San Antonio Sesquilé
Centro de Salud Gachancipá
Ambulatorio
Nivel I
Cra. 2 No. 6 - 41
Teléfono: 8578170
Gama
ESE Hospital San Francisco de Gachetá
Ambulatorio
Nivel I
Gama - Centro
Teléfono: 8536541
Girardot
Sandra Mercedes López Murillo
Ambulatorio
Nivel I
Cra. 8 No. 20 - 35 cons. 3
Teléfono: 8322462
Girardot
Jenny Constanza Rodríguez Gonzalez
Ambulatorio
Nivel I
Cra. 8 No. 20 - 35 cons. 3
Teléfono: 8322462
Girardot
Famimédica S.A
Ambulatorio
Nivel I, II y III
Cra.7 No. 20A 39 Girardot
Teléfono: 8335051
Girardot
Empresa Asociativa de Trabajos Asistir
Médica
Ambulatorio
Nivel Ambulancias
Dg. 21 No. 6 - 12
Teléfono: 8353898
Girardot
Caprecom Nuevo Hospital San Rafael
Ambulatorio
Nivel II, III y IV
Cra. 5 Cll. 22
Teléfono: 8999999
Granada
ESE Hospital Mario Gaitán Yamguas de
Soacha
Ambulatorio
Nivel I
Cll. 42 No. 7A - 26
Teléfono: 8669025
Guachetá
ESE Hospital San José Guacheta
Ambulatorio
Nivel I, II y III
Cra. 2 No. 1 - 50
Teléfono: 8556088
Guaduas
Unipsalud 2000 Guaduas
Ambulatorio
Nivel I
Cll. 1 sur No. 4 - 22/26
Teléfono: 8466393
Guaduas
ESE Hospital San José de Guaduas
Ambulatorio
Nivel I, II y III
Cll. 4 No. 12 - 41
Teléfono: 8466984
Guasca
ESE Hospital San Antonio de Guatavita
Ambulatorio
Nivel I
Centro de Salud de Guasca
Teléfono: 8573134
Guataquí
Caprecom Guataquí
Ambulatorio
Nivel I
Cra. 3 Cll. 7 esquina
Guayabal de Siquima
ESE Hospital San Rafael de Facatativa
Ambulatorio
Nivel I
Dg. 4 No. 5 - 54
Teléfono: 8463684
Guayabetal
ESE Hospital San Rafel de Cáqueza
Centro de Salud de Gutiérrez
Ambulatorio
Nivel I, II y III
Cll. 2 No. 1 - 25
Teléfono: 8495004
Gutiérrez
ESE Hospital San Rafael de Cáqueza -
Centro de Salud de Gutiérrez
Ambulatorio
Nivel I, II y III
Cll. 4 Cra. 1
Teléfono: 8489109
Jerusalén
ESE Hospital Marco Felipe Afanador
Ambulatorio
Nivel I
Jerusalén
Teléfono: 8370060
La Calera
Montsalud IPS LTDA
Ambulatorio
Nivel I
Av. Paseo Real Cra. 3 No. 3 - 39
Teléfono: 8600416
La Calera
ESE Hospital Divino Salvador de Sopó
Ambulatorio
Nivel I
Cra. 4 Cll. 8 esquina
Teléfono: 8601033
La Mesa
Caja Colombiana de Subsidio Familiar
Colsubsidio
Ambulatorio
Nivel I
Cll.4A No. 22 - 80
Teléfono: 8471150
La Peña
ESE Hospital Salazar de Villeta
Ambulatorio
Nivel I
Centro de Salud De La Peña
Teléfono: 8444573
Lenguazaque
ESE Hospital El Salvador de Úbate

Ambulatorio
Nivel I
Cll. 3 No. 5 - 16
Teléfono: 8557120
Machetá
ESE Hoospital San Martín de Porres
Chocontá
Ambulatorio
Nivel I
Cll. 59 No. 8 - 48
Teléfono: 8569252
Madrid
Fundación Santa Fe de Bogotá –
Madrid
Ambulatorio
Nivel I, II y III
Cra.7 No. 19 - 93 barrio Sosciego
Teléfono: 8253830
Manta
ESE Hospital San Martín de Porres
Chocontá
Ambulatorio
Nivel I
Cll. 3 No. 1 - 42
Teléfono: 8567666
Mosquera
Camilo Castañeda & CIA Sociedad en
Comandita
Ambulatorio
Nivel I y II
Cra.9 No. 17A - 95 piso 3
Teléfono: 8261795
Nariño
Caprecom Nariño
Ambulatorio
Nivel I
Cra.4 No. 7 - 49
Teléfono: 8375551
Nilo
Caprecom Nilo
Ambulatorio
Nivel I
Parque del Nilo
Teléfono: 8392640
Nimaima
ESE Centro de Salud San José de
Nimaima
Ambulatorio
Nivel I
Cra. 4 No. 5 - 15
Teléfono: 8433129
Nocaima
Hospital Santa Bárbara de Vergara
Ambulatorio
Nivel I
Cra. 6 No. 9 - 18
Teléfono: 8451002
Paima
ESE Hospital San Rafael de Pachó
Ambulatorio
Nivel I, II y III
Centro
Teléfono: 8419017
Paratebuena
Hospital Nuestra Señora del pilar de
Medina
Ambulatorio
Nivel I
Cra. 9 No. 3 - 20
Teléfono: 6769072
Pasca
ESE Hospital San Rafael de Fusagasugá
Ambulatorio
Nivel I, II y III
Barrio Bellavista
Teléfono: 8688019
Pulí
ESE Hospital San Vicente de Paul
Ambulatorio
Nivel I
Centro
Teléfono: 8465016
Quebradanegra
ESE Hospital Salazar de Villeta
Ambulatorio
Nivel I
Puesto de Salud La Magdalena
Teléfono: 8408009
Quetame
ESE Hospital de Cáqueza
Ambulatorio
Nivel I, II y III
Quetame Centro
Teléfono: 8492015
Quipile
Hospital San Antonio de Anolaima
Ambulatorio
Nivel I
Centro
Teléfono: 8499013
Ricaurte
ESE Centro de Salud de Ricaurte
Ambulatorio
Nivel I, II y III
Cll. 4 No. 14B - 22
Teléfono: 8317484
San Bernardo
Hospital San Antonio de Tequendama
Ambulatorio
Nivel I
Centro
Teléfono: 8680013
San Cayetano
ESE Hospital San Juan de Dios
Ambulatorio
Nivel I
Mz.15 Pueblo Nuevo - La Unión
Teléfono: 8549430
San Francisco
Hospital San Antonio La Vega
Ambulatorio
Nivel I
Cll. 5 Cra. 8 esquina
Teléfono: 8478336
Sibaté
Inversiones Lucedmarb S.A.
Ambulatorio
Nivel I

Cra. 7B No. 7 - 129
Teléfono: 7250664
Soacha
Famimédica S.A
Ambulatorio
Nivel I, II y III
Cra. 7 No. 16 - 59
Teléfono: 7261117
Sopó
Crear Más Vida
Ambulatorio
Nivel I, II y III
Cra. 2 No. 3 - 77
Teléfono: 8524962
Subachoque
ESE Hospital Santa Matilde de Madrid
Ambulatorio
Nivel I
Cll. 1 No. 4 - 16
Teléfono: 8245138
Supatá
ESE Hospital San Rafael de Pachó
Ambulatorio
Nivel I, II y III
Centro
Teléfono: 8479513
Susa
Hospital Habacuc Calderón
Ambulatorio
Nivel I
Cra. 3 No. 8 - 27
Teléfono: 8559243
Sutatausa
ESE Hospital El Salvador de Ubaté
Ambulatorio
Nivel I
Cra. 4 Cll. 2
Teléfono: 8582077
Tausa
ESE Centro de Salud de Tausa
Ambulatorio
Nivel I, II y III
Cra.4 No. 4 - 12 centro
Teléfono: 8583024
Tena
ESE Hospital Pedro León Álvarez Díaz
Ambulatorio
Nivel I, II y III
Centro
Teléfono: 8494059
Tenjo
Clínica Partenón - IPS Cafam Tenjo
Ambulatorio
Nivel I, II y III
Cra. 2 No. 1F - 22
Teléfono: 8654138
Tibacuy
ESE Hospital San Rafael de Fusagasugá
Ambulatorio
Nivel I, II y III
Cll. 5 Cra. 4 esquina
Teléfono: 8734259
Tibirita
ESE Hospital San Martín de Porres
Chocontá
Ambulatorio
Nivel I
Calle principal municipio
Teléfono: 8566037
Tocancipá
ESE Hospital Divino Salvador de Sopó
Ambulatorio
Nivel I
Cll. 11 No. 6 - 12
Teléfono: 8574130
Tocancipá
Caja Colombiana de Subsidio Familiar
Colsubsidio
Ambulatorio
Nivel I
Cra. 6 No. 7 - 71
Teléfono: 8574551

TOPAIPÍ

ESE Hospital San Rafael de Pachó
Ambulatorio
Nivel I, II y III
Centro
Teléfono: 8505608
Ubalá
ESE Hospital San Francisco de Gachetá
Ambulatorio
Nivel I
Ubalá - centro
Teléfono: 8537157
Ubaque
Hospital San Vicente de Paul Fómeque
Ambulatorio
Nivel I
Cra. 1 centro
Teléfono: 8487016
Ubaté
Crear Más Vida
Ambulatorio
Nivel I, II y III
Cra. 4 No. 5 -25
Teléfono: 8524962
Une
ESE Centro de Salud Timoteo Riveros
Cubillos
Ambulatorio
Nivel I
Cra. 4 No. 1 - 39
Teléfono: 8488168
Útica
ESE Hospital Salazar de Villeta
Ambulatorio
Nivel I
Centro de Salud Útica
Teléfono: 8460013
Venecia
Hospital San Antonio de Tequendama
Ambulatorio
Nivel I
Centro
Teléfono: 8681090
Villagómez
ESE Hospital San Rafael de Pachó
Ambulatorio
Nivel I
Centro
Teléfono: 8505552
Villapinzón
ESE Hospital San Martín de Porres

Chocontá
Ambulatorio
Nivel I
Cra. 9 No. 3 - 01
Teléfono: 8565239
Villeta
Unidad Médica Central IPS LTDA
Ambulatorio
Nivel I, II y III
Cll. 5 No. 6 - 51
Teléfono: 8445213
Yacopí
ESE Hospital San José La Palma
Ambulatorio
Nivel I
Centro de Salud San Antonio
Teléfono: 8546128
Zipacón
ESE Hospital Santa Matilde de Madrid
Ambulatorio
Nivel I
Cll. 5 No. 2 - 06
Teléfono: 8249152
Zipaquirá
Famimédica S.A
Ambulatorio
Nivel I, II y III
Cra. 16 No. 6 - 76
Teléfono: 8512587
Fusagasugá
Sociedad Médica de Especialistas Di-
agnóstico e Imagenología Medsalud
Ambulatorio
Nivel I, II y III
Cra. 14 No. 16 - 10
Teléfono: 8721959
GUAVIARE
Barranco Minas
Centro de Salud Barranco Minas
Ambulatorio
Nivel I
Centro de Salud de Barranco Minas
Teléfono: 5656109
Cacahual
ESE Hospital Departamental Manuel
Elkin Patarroyo
Ambulatorio
Nivel I
Cra. 9 No. 16 - 14 Puerto Inirida
Teléfono: 5656109
Inirida
ESE Hospital Departamental Manuel
Elkin Patarroyo
Ambulatorio
Nivel I
Cra. 9 No. 16 - 14 Puerto Inirida
Teléfono: 5656109
La Guadalupe
Centro de Salud Guadalupe
Ambulatorio
Nivel I
Centro de Salud San Felipe
Teléfono: 5656109
Mapiripana
Centro de Salud Mapiripana
Ambulatorio
Nivel I
Centro de Salud de Barranco Minas
Teléfono: 5656109
Morichal
Centro de Salud Morichal
Ambulatorio
Nivel I
Centro de Salud de Barranco Minas
Teléfono: 5656109
Pana Pana
Centro de Salud Pana Pana
Ambulatorio
Nivel I
Centro de Salud de Barranco Minas
Teléfono: 5656109
Puerto Colombia
Centro de Salud Con Camas San José
Ambulatorio
Nivel I
Corregimiento Puerto Colombia San
José
Teléfono: 5656109
San Felipe
Centro de Salud San Felipe
Ambulatorio
Nivel I
Centro de Salud San Felipe
Teléfono: 5656109
Calamar
ESE Red de Servicios de nivel I
Ambulatorio
Nivel I
Unidad Estratégica de Negocios
Calamar
Teléfono: 5602218
El Retorno
ESE Red de Servicios de nivel I
Ambulatorio
Nivel I
Unidad Estratégica de Negocios El
Retorno
Teléfono: 5840529
Miraflores
ESE Red de Servicios de nivel I
Ambulatorio
Nivel I
Unidad Estratégica de Negocios
Miraflores
Teléfono: 3105655757
Morichal
ESE Red de Servicios de nivel I
Ambulatorio
Nivel I
Puesto de Salud del Morichal
San José del Guaviare
ESE Red de Servicios de nivel I
Ambulatorio
Nivel I
Cll. 7 No. 23 - 51
Teléfono: 5841593
San José del Guaviare
CAA Caprecom Guaviare
Ambulatorio
Nivel I
Cll. 10 No. 20 - 51 barrio La Esperanza
Teléfono: 5841148

HUILA
Acevedo
ESE Hospital San Francisco Javier de
Acevedo
Ambulatorio
Nivel I
Cra. 3 Cll. 9 esquina
Teléfono: 8317415
Agrado
ESE Hospital Municipal San Antonio
de Agrado
Ambulatorio
Nivel I
Cll. 5 No. 1 - 31
Teléfono: 8322225
Aipe
ESE Hospital San Carlos de Aipe
Ambulatorio
Nivel I
Cra. 2 No. 5 - 40
Teléfono: 8389027
Algeciras
ESE Hospital Municipal Algeciras -
Huila
Ambulatorio
Nivel I
Cll. 4 No. 1 - 43
Teléfono: 8382017
Altamira
ESE San Roque de Altamira Huila
Ambulatorio
Nivel I
Cra. 4 No. 2 - 67
Teléfono: 8302720
Baraya
ESE Hospital Tulia Durán de Borrero
Ambulatorio
Nivel I
Tr. 2 No. 8 - 10
Teléfono: 88788502
Campoalegre
ESE Hospital del Rosario de Campoale-
gre
Ambulatorio
Nivel I
Cra. 9 No. 32 - 50
Teléfono: 988381481
Colombia
ESE Ana Silva Maldonado Jiménez
Ambulatorio
Nivel I
Cra. 3 No. 7 - 12
Teléfono: 8319547
Eliás
ESE Hospital Municipal San Francisco
de Asis de Eliás
Ambulatorio
Nivel I
Cll. 1A No. 6 - 71
Teléfono: 8305669
Garzón
ESE nivel I María Auxiliadora
Ambulatorio
Nivel I
Cra. 3 No. 3 - 39
Teléfono: 8333599
Gigante
ESE Hospital San Antonio de Gigante
Ambulatorio
Nivel I
Cll. 5 No. 1 - 40
Teléfono: 8325120
Guadalupe
ESE Hospital Municipal Nuestra
Señora de Guadalupe
Ambulatorio
Nivel I
Cll. 4 No. 9 - 61
Teléfono: 8321052
Hobo
ESE Hospital Municipal de Hobo
Ambulatorio
Nivel I
Cll. 6 No. 9 - 24
Teléfono: 8384053
Iquira
ESE Hospital María Auxiliadora
Ambulatorio
Nivel I
Cll. 2 No. 6 - 16
Teléfono: 8394547
Isnos
ESE Hospital San José
Ambulatorio
Nivel I
Cra. 5 No. 4 - 28
Teléfono: 8328012
La Argentina
ESE Hospital Local San Isidro de la
Argentina
Ambulatorio
Nivel I
Cra. 7 No. 4 - 90
Teléfono: 8311863
La Plata
ESE San Sebastián de La Plata
Ambulatorio
Nivel I
Cra. 4 No. 9 - 103
Teléfono: 8470197
La Plata
ESE Hospital Departamental San Anto-
nio de Padua de La Plata
Ambulatorio
Nivel I
Av. Libertadores
Teléfono: 8370170
Nataga
Hospital Luis Antonio Mojica
Ambulatorio
Nivel I
Cll. 3 No. 8 - 19
Teléfono: 8310008
Neiva
Unidad Cardiológica y Perinatal S.A
Ambulatorio
Nivel I, II y III
Cra. 7 No. 11 - 31
Teléfono: 8713196
Neiva
Soñar LTDA
Ambulatorio
Nivel I, II y III

Cll. 18A No. 6 - 46
Teléfono: 8759125
Neiva
Sociedad Odontológica del Huila
Ambulatorio
Nivel I, II y III
Cll. 12 No. 4 - 16
Teléfono: 8721125
Neiva
Sociedad Integral de Especialistas
en Salud
SOCIEDAD INTEGRAL DE ESPECIALIS-
TAS EN SALUD S.A.
Ambulatorio
Nivel IV
Cll. 19 No. 7A - 05
Teléfono: 8966767
Neiva
Servicios de Atención Domiciliaria y
Ambulancia SAMU
Ambulatorio
Nivel I, II y III
Cra. 4 No. 14 - 26 centro
Teléfono: 8722277
Neiva
Prevensa LTDA
Ambulatorio
Nivel I y II
Cll. 10 No. 3 - 27
Teléfono: 8714326
Neiva
Organizaciones de Imagenología
Colombiana OIC S.A.
Ambulatorio
Nivel I, II y III
Cll. 9 No. 15 - 25 Unidad de Resonan-
cia Magnética
Teléfono: 8722001
Neiva
Oftalaser
Ambulatorio
Nivel I, II y III
Cra. 6 No. 13 - 27 centro
Teléfono: 8718951
Neiva
Nefrouros Comfamiliar UT
Ambulatorio
Nivel IV
Cra. 6 No. 16 - 65
Teléfono: 8745494
Neiva
Microdiag LTDA
Ambulatorio
Nivel I, II y III
Cll. 8 No. 11 - 30
Teléfono: 8717812
Neiva
Megasalud UT
Ambulatorio
Nivel I, II y III
Cra. 7 No. 11 - 31
Teléfono: 4366000
Neiva
Instituto Huilense de Cirugía Gas-
trointestinal y Endoscopia Digestiva
Ambulatorio
Nivel I, II y III
Cll. 9 No. 7 - 38 cons. 512
Teléfono: 8714348
Neiva
Instituto Cardiovascular y Oftalmológico
Ambulatorio
Nivel I, II y III
Cra. 14 No. 8 - 31
Teléfono: 8717305
Neiva
Digeshuila LTDA
Ambulatorio
Nivel I, II y III
Cll. 11 No. 6 - 47
Teléfono: 8722748
Neiva
Clínica Uros
Ambulatorio
Nivel I, II y III
Cll. 4 No. 2 - 111
Teléfono: 8725000
Neiva
Medical Health Services
Ambulatorio
Nivel I, II y III
Cll. 9 No. 7 - 91 of. 5
Teléfono: 8722910
Oporapa
Especial Municipal David Molina
Muñoz de Oporapa
Ambulatorio
Nivel I
Cll. 5 No. 7 - 88
Teléfono: 8790532
Paicol
ESE Santa Rosa de Lima
Ambulatorio
Nivel I
Cll. 5 Cra. 7 esquina
Teléfono: 8378037
Palermo
ESE Hospital San Francisco de Asis de
Palermo
Ambulatorio
Nivel I
Cll. 12 No. 6 - 40
Teléfono: 8784030
Palestina
Unidad Administrativa Especial de
Salud Camilo Trujillo Silva
Ambulatorio
Nivel I
Cra. 8 No. 3 - 13
Teléfono: 8315621
Pital
ESE Centro de Salud San Juan de Dios
Ambulatorio
Nivel I
Cra. 10 Cll. 12
Teléfono: 8327480
Pitalito
Rehabilitar Centro de Rehabilitación
Integral Laboyano SAS
Ambulatorio
Nivel I y II
Cll. 5 No. 18 - 16
Teléfono: 8368180

Pitalito
ESE Manuel Castro Tovar
Ambulatorio
Nivel I
Cra. 14A No. 9A - 65 barrio Calamo
Teléfono: 8364285
Rivera
ESE Hospital Divino Niño
Ambulatorio
Nivel I
Cll. 5 No. 11 - 05
Teléfono: 8387144
Saladoblanco
ESE Nuestra Señora de La Mercedes
Saladoblanco
Ambulatorio
Nivel I
Cra. 2 No. 3 - 22
Teléfono: 8323066
San Agustín
ESE Hospital Arsenio Repizo Vanegas
de San Agustín
Ambulatorio
Nivel I
Cll. 3 No. 2 - 51
Teléfono: 8373033
Santa María
ESE Nuestra Señora del Carmen
Ambulatorio
Nivel I
Cra. 8 No. 15 - 16
Teléfono: 8787248
Suaza
ESE Hospital Nuestra Señora de
Fatima
Ambulatorio
Nivel I
Cra.5 No. 7 - 25
Teléfono: 8324032
Tarqui
ESE Hospital San Antonio de Tarqui
Ambulatorio
Nivel I
Cll. 3 No. 6 - 40
Teléfono: 8329189
Tello
ESE Centro de Salud Miguel Barreto
López de Tello
Ambulatorio
Nivel I
Cra. 6 No. 4 - 56
Teléfono: 8488002
Teruel
ESE Hospital San Roque
Ambulatorio
Nivel I
Cra. 3 No. 3 - 38
Teléfono: 8780303
Tesalia
ESE Hospital Local Santa Teresa de
Tesalia
Ambulatorio
Nivel I
Cll. 4 No. 4 - 38
Teléfono: 8377004
Timaná
ESE Hospital Municipal San Antonio
de Timaná
Ambulatorio
Nivel I
Cra. 4 No. 12 - 06
Teléfono: 8374134
Villavieja
ESE del Perpetuo Socorro de Villavieja
Ambulatorio
Nivel I
Cra. 3 N° 3 - 17
Teléfono: 8797641
Yaguará
ESE Centro de Salud Laura Perdomo
de García
Ambulatorio
Nivel I
Cra. 8 No. 7 - 29
Teléfono: 8383070
META
Acacias
Servicios Médicos Integrales de Salud
LTDA.
Ambulatorio
Nivel I
Cll. 15 No. 18 - 65
Teléfono: 6488262
Barranca de Upía
ESE Solución Salud
Ambulatorio
Nivel I
Cll. 12 No. 5 - 21
Teléfono: 6241926
Cabuyaro
ESE Solución Salud
Ambulatorio
Nivel I
Cra. 8 No. 7 - 99
Teléfono: 6769295
Castilla La Nueva
Hospital Castilla La Nueva Empresa
Social del Municipio
Ambulatorio
Nivel I
Cra. 10 No. 4 - 43 barrio Centro
Teléfono: 6751083
Cubarral
ESE Hospital Local de Cubarral
Ambulatorio
Nivel I
Cll. 10 No. 19 - 18 barrio San Luis
Teléfono: 6763355
Cumaral
Servicios Médicos Integrales de Salud
LTDA.
Ambulatorio
Nivel I
Cll. 10 No. 18 - 65 Centro
Teléfono: 6870432
El Calvario
ESE Solución Salud
Ambulatorio
Nivel I
Cra. 5 No. 5 - 64
Teléfono: 6631579
El Castillo
ESE Solución Salud

Ambulatorio
Nivel I
Cra. 18 No. 3 - 52
Teléfono: 6540056
Fuente de Oro
Servicios Médicos Integrales de Salud
LTDA.
Ambulatorio
Nivel I
Cll. 10 No. 12 - 66
Teléfono: 6573100
Granada
Servicios Médicos Integrales de Salud
LTDA.
Ambulatorio
Nivel I
Cra. 12 No. 13A - 08
Teléfono: 6580637
Guamal
Servicios Médicos Integrales de Salud
LTDA
Ambulatorio
Nivel I
Cra. 6 No. 13 - 48
Teléfono: 6755779
La Macarena
ESE Solución Salud
Ambulatorio
Nivel I
Cll. 8 No. 6 - 45
Teléfono: 5603217
La Uribe
ESE Solución Salud
Ambulatorio
Nivel I
Cra. 6 No. 5 - 50
Teléfono: 5209659
Lejanías
ESE Solución Salud
Ambulatorio
Nivel I
Cll. 8 No. 9 - 22B Porvenir
Teléfono: 6591008
Mapiripan
ESE Solución Salud
Ambulatorio
Nivel I
Cll. 4 No. 19 - 35 barrio Alto
Teléfono: 5209666
Mesetas
ESE Solución Salud
Ambulatorio
Nivel I
Cll. 8 No. 5 - 74 parque Ppal.
Teléfono: 6598033
Perto
Concordia
ESE Solución Salud
Ambulatorio
Nivel I
Cll. 5 No. 5A - 20
Teléfono: 6541107
Puerto Gaitán
Servicios Médicos Integrales de Salud
LTDA.
Ambulatorio
Nivel I
Cll. 8 No. 10 - 22 Manacacías
Teléfono: 6460170
Puerto Lleras
ESE Solución Salud
Ambulatorio
Nivel I
Cra.4 No. 6 - 80
Teléfono: 6524507
Puerto López
Servicios Médicos Integrales de Salud
LTDA.
Ambulatorio
Nivel I
Cll. 7 No. 7-87B
Teléfono: 6452323
Puerto López
ESE Hospital Local Puerto López
Ambulatorio
Nivel I, II y III
Cll. 8 No. 6 - 50
Teléfono: 6450100
Restrepo
Servicios Médicos Integrales de Salud
LTDA.
Ambulatorio
Nivel I
Cra. 7 No. 6 - 47
Teléfono: 6550797
San CARLOS Guaroa
Hospital Local de San Carlos de
Guaroa
Ambulatorio
Nivel I
Cll. 5 No. 7 - 14
Teléfono: 6557182
San Juan de Arama
ESE Solución Salud
Ambulatorio
Nivel I
Cll. 10 No. 7 - 65
Teléfono: 6533009
San Juanito
ESE Solución Salud
Ambulatorio
Nivel I
Cll. 5 Cra. 3
Teléfono: 6638913
San Martín
Servicios Médicos Integrales de Salud
LTDA
Ambulatorio
Nivel I
Cra. 6 No. 8 - 90
Teléfono: 6488262
San Martín
Hospital Local San Fernando
Ambulatorio
Nivel I
Cll. 4 No. 7 - 34
Teléfono: 6483034
Villavicencio
Unidades Móviles de Salud Movisalud
y CIA LTDA.
Ambulatorio
Nivel I, II y III

Cll. 33A No. 37 - 15
Teléfono: 6732277
Villavicencio
Rehabilitar IPS Villavicencio EU
Ambulatorio
Nivel I y II
Cll. 34 No. 38 - 50 barrio Barzal
Teléfono: 6723362
Villavicencio
Prontosalud IPS
Ambulatorio
Nivel I, II y III
Cra. 36 No. 34 - 24
Teléfono: 6700077
Villavicencio
Medicina Nuclear Diagnóstica E.U
Ambulatorio
Nivel I, II y III
Cra. 36 No. 35 - 53 Barzal
Teléfono: 6688288
Villavicencio
Inversiones Clínica del Meta S.A.
Ambulatorio
Nivel I, II y III
Cll. 33 No. 36 - 50
Teléfono: 6680564
Villavicencio
Imágenes Diagnósticas del Llano S.A.
Ambulatorio
Nivel I, II y III
Cll. 33A No. 36 - 15
Teléfono: 6636714
Villavicencio
Cooperativa de Urólogos del Meta y la
Orinoquia Cumo
Ambulatorio
Nivel I, II y III
Cll. 35 No. 40 - 41
Teléfono: 6632800
Villavicencio
Clínica de Cirugía Ocular LTDA.
Ambulatorio
Nivel I y II
Cll. 15 No. 43 - 08 barrio El Buque
Teléfono: 6728600
Villavicencio
Ambulancias del Llano LTDA.
Ambulatorio
Nivel Ambulancias
Cra. 40 No. 33 - 20
Teléfono: 6721950
Vista Hermosa
ESE Solución Salud
Ambulatorio
Nivel I
Cll. 6 No. 12 - 19
Teléfono: 6618262
NORTE DE SANTANDER
Abrego
ESE Hospital Regional Noroccidental
Ambulatorio
Nivel I
Cll. 20 barrio Santa Bárbara
Teléfono: 5642156
Arboledas
ESE Hospital Regional Centro
Ambulatorio
Nivel I
Cll. 9 No. 9 - 07
Teléfono: 5669176
Bochalema
ESE Hospital Regional Sur Oriental
Ambulatorio
Nivel I
Cra. 3 Cll. 10 esquina
Teléfono: 5864499
Bucarasica
ESE Hospital Regional Norte
Ambulatorio
Nivel I
Bucarasica
Teléfono: 5861010
Cáchira
ESE Hospital Miguel Durán Durán -
Cáchira
Ambulatorio
Nivel I
Barrio Kennedy
Teléfono: 5687006
Cacota
ESE Hospital San Juan de Dios
Ambulatorio
Nivel I
Cra. 2 No. 3 - 106
Teléfono: 5290020
Chinacota
ESE Hospital Regional Sur Oriental
Ambulatorio
Nivel I
Cra. 3 Cll. 10 esquina
Teléfono: 5864499
Chitagá
ESE Hospital Regional Noroccidental
Ambulatorio
Nivel I
Cra. 8 No. 5 - 38
Teléfono: 5678207
Convención
ESE Hospital Regional Noroccidental
Ambulatorio
Nivel I
Barrio Sagoc
Teléfono: 5630021
Cúcuta
Vihonco IPS y/o Juan Carlos Corredor
Ochoa
Ambulatorio
Nivel I, II y III
Cra. 38 No. 4 sur 100
Teléfono: 3540325
Cúcuta
Urólogos de Norte de Santander -
Uronorte
Ambulatorio
Nivel I y II
Cll. 13A No. 1E - 112 Caobos
Teléfono: 5725925
Cúcuta
Unineuro
Ambulatorio
Nivel I, II y III
Cll. 13 No. 1E - 44 cons. 318
Teléfono: 5722437

Cúcuta
 Unidad Hematológica Especializada
 Dr. Carlos Varón IPS LTDA.
 Ambulatorio
 Nivel I, II y III
 Cll. 9 No. 6E - 21 La Riviera
 Teléfono: 5751122
 Cúcuta
 Umoi
 Ambulatorio
 Nivel I, II y III
 Av. Gran Colombia No. 6C - 45 y No. 6C - 47
 Teléfono: 5730650
 Cúcuta
 Transporte de Salud - Imágenes
 Transalim LTDA
 Ambulatorio
 Nivel I, II y III
 Cll. 10 No. 6E - 38
 Teléfono: 5755770
 Cúcuta
 Somefyr
 Ambulatorio
 Nivel I, II y III
 AV. 2E No. 17 - 22 Caobos
 Teléfono: 5717107
 Cúcuta
 Sociedad de Cirugía Pediátrica de Norte de Santander SCPNS
 Ambulatorio
 Nivel I y II
 Av. 1 No. 17 - 28 barrio La Playa
 Teléfono: 5730125
 Cúcuta
 Servicios Integrales en Salud Mental
 Seisam LTDA - Clínica Satella Maris
 Ambulatorio
 Nivel I, II y III
 Cll. 14 No. 1 - 55
 Teléfono: 5717802
 Cúcuta
 Sevicios Especializados FCB y CIA LTDA
 Ambulatorio
 Nivel I, II y III
 Av. 11E No. 8 - 15 cons. 100 Y 204
 Centro de Especialistas Santa Ana
 Teléfono: 5746276
 Cúcuta
 RTS LTDA.
 Ambulatorio
 Nivel IV
 Cll. 36 No. 2C - 22
 Teléfono: 4410800
 Cúcuta
 Oscar Fernando Parada Rojas
 Ambulatorio
 Nivel I y II
 Cll. 15A No. 1E - 31 Caobos
 Teléfono: 5722683
 Cúcuta
 Óptica Salud Visual
 Ambulatorio
 Nivel I y II
 Cll. 15 No. 0 - 42 local 101 La Playa
 Teléfono: 5714215
 Cúcuta
 Oncomedical IPS LTDA.
 Ambulatorio
 Nivel IV
 Cll. 15 No. 1E - 76 Caobos
 Teléfono: 5730700
 Cúcuta
 Nortac LTDA.
 Ambulatorio
 Nivel I, II y III
 Cll. 18 No. 8 - 54 barrio blanco
 Teléfono: 5724965
 Cúcuta
 Medisamanes LTDA.
 Ambulatorio
 Nivel I, II y III
 Av. 12E No. 4 - 30 Quinta Oriental
 Teléfono: 5753437
 Cúcuta
 María del Pilar Mora
 Ambulatorio
 Nivel I y II
 Cll. 13 No. 1E - 44 cons. 21 Centro de Especialistas de San José
 Teléfono: 5730682
 Cúcuta
 Luis Antonio Cely Cely
 Ambulatorio
 Nivel I y II
 Av. 11E No. 5A No. 95 ESE Francisco de Paula Santander
 Teléfono: 5711109
 Cúcuta
 Laudí Yohanna Jácome Solano
 Ambulatorio
 Nivel I y II
 Cll. 11 No. 14 - 30
 Teléfono: 5622914
 Cúcuta
 Javier Ramírez Figueroa
 Ambulatorio
 Nivel I y II
 Av. 12E No. 4 - 18 Quinta Oriental
 Teléfono: 5746963
 Cúcuta
 Instituto de Vías Digestivas - Endoscopia Digestiva LTDA
 Ambulatorio
 Nivel I, II y III
 Av. 9E No. 8A - 38 La Riviera
 Teléfono: 5745853
 Cúcuta
 Fresenius Medical Care
 Ambulatorio
 Nivel IV
 Av. 11E 8 - 41
 Teléfono: 2941400
 Cúcuta
 Empresa Asociativa de Trabajo de Especialistas en dermatología Ésadern
 Ambulatorio
 Nivel I y II
 Av. 0 No. 10 - 78 cons. 401 edificio Colegio Médico
 Teléfono: 5731854
 Cúcuta
 Dairo Mauricio Sarrázola Sanjuan

Ambulatorio
 Nivel I y II
 Cll. 13 No. 1E - 44 cons. 214B
 Teléfono: 5730682
 Cúcuta
 Clínica Oftalmológica Peñaranda
 Ambulatorio
 Nivel I y II
 Cll. 16 No. 0E - 25
 Teléfono: 5730650
 Cúcuta
 Centro de Oftalmología Florez Lemus LTDA - Uniópticas
 Ambulatorio
 Nivel I y II
 Cll. 16 No. 1E - 110
 Teléfono: 5730364
 Cúcuta
 Centro de Análisis Inmunológico LTDA
 Ambulatorio
 Nivel I y II
 Cll. 15 No. 0 - 43
 Teléfono: 5834562
 Cúcuta
 Centro de Rehabilitación Cardíaca-romuscular
 Ambulatorio
 Nivel I, II y III
 Cll. 66N No. 12E - 109 Los Acacios
 Teléfono: 5745454
 Cúcuta
 Carlos Eduardo Parra Montoya
 Ambulatorio
 Nivel I y II
 Av. 1 No. 17 - 93 Centro Médico Norte cons. 211
 Teléfono: 5712367
 Cúcuta
 Aterin LTDA.
 Ambulatorio
 Nivel I, II y III
 Cll. 15A No. 2E - 72 Caobos
 Teléfono: 5730921
 Cúcuta
 Asociación de Patólogos Asopat LTDA.
 Ambulatorio
 Nivel I, II y III
 Av. 0 Cll. 11 edificio Colegio Médico of. 201
 Teléfono: 5730650
 Cúcuta
 Alarcón Prevenir Salud Ocupacional LTDA.
 Ambulatorio
 Nivel I y II
 Cll. 20 No. 2 - 21 barrio Blanco
 Teléfono: 5712072
 Cucutilla
 ESE Hospital Regional Noroccidental
 Ambulatorio
 Nivel I
 Cra. 5 No. 5 - 38
 Teléfono: 5676057
 Duranja
 ESE Hospital Regional Sur Oriental
 Ambulatorio
 Nivel I
 Cra-3 Cll. 10 esquina
 Teléfono: 5864499
EL CARMEN DE CHUCURI
 ESE Hospital Regional Noroccidental
 Ambulatorio
 Nivel I
 Cra. 1 No. 0 - 02
 Teléfono: 5633501
 El Tarra
 ESE Hospital Regional Norte
 Ambulatorio
 Nivel I
 Cra. 3 Cll. 5 El Tarra
 El Zulia
 Centro Médico y Drogería del Caribe
 Ambulatorio
 Nivel I
 Cll. 5A No. 2 - 53
 Teléfono: 5789507
 Gramalote
 ESE Hospital Regional Centro
 Ambulatorio
 Nivel I
 Cll. 9 No. 9 - 07
 Teléfono: 5667012
 Hacarí
 ESE Hospital Emiro Quintero Cañizares
 Ambulatorio
 Nivel I
 Centro de Salud Hacarí
 Teléfono: 5110011
 Herrán
 ESE Joaquin Emiro Escobar
 Ambulatorio
 Nivel I
 Cra.3 No. 4 - 86
 Teléfono: 5860011
 La Esperanza
 ESE Hospital Regional Occidente
 Ambulatorio
 Nivel I
 Centro de Salud La Esperanza
 Teléfono: 5655064
 La Playa
 Unidad Prestadora de Servicios de Salud Centro de Salud La Playa
 Ambulatorio
 Nivel I
 Cll. 3 No. 5 - 62
 Teléfono: 5632250
 Labateca
 ESE Hospital Regional Sur Oriental
 Ambulatorio
 Nivel I
 Cra. 3 Cll. 10 esquina
 Teléfono: 5864499
 Los Patios
 ESE Hospital Local Municipio de Los Patios
 Ambulatorio
 Nivel I, II y III
 Av. 10 No. 9 - 59
 Teléfono: 5800964
 Los Patios
 Clínica Urgencia La Samaritana
 Ambulatorio

Nivel I, II y III
 Av. 10 No. 25 - 02 Patios Centro
 Teléfono: 5808081
 Lourdes
 ESE Hospital Regional Sur Oriental
 Ambulatorio
 Nivel I
 Cra. 3 Cll. 10 esquina
 Teléfono: 5864499
 Mutiscua
 ESE Hospital Regional Noroccidental
 Ambulatorio
 Nivel I
 Cra.3 No. 4 - 46
 Teléfono: 5292078
 Ocaña
 Medi Care LTDA.
 Ambulatorio
 Nivel I y II
 Cll. 7 No. 30 - 35
 Teléfono: 5611416
 Ocaña
 Henry Royero Gutiérrez
 Ambulatorio
 Nivel I y II
 Cll. 12 No. 16 - 30
 Teléfono: 5610111
 Ocaña
 ESE Hospital Emiro Quintero Cañizares
 Ambulatorio
 Nivel I, II y III
 Cll. 7 No. 29 - 144
 Teléfono: 5611425
 Ocaña
 Clínica Divino Niño
 Ambulatorio
 Nivel I, II y III
 Cll. 11 No. 14 - 64
 Teléfono: 5625546
 Ocaña
 Alberto Atuesta Mindiola
 Ambulatorio
 Nivel I, II y III
 Cll. 11 No. 15 - 29
 Teléfono: 5619065
 Pamplona
 ESE Hospital Regional Noroccidental
 Ambulatorio
 Nivel I, II y III
 Cra. 9 No. 5 - 01
 Teléfono: 5682486
 Pamplona
 Centro Médico Integral
 Ambulatorio
 Nivel I
 Cra. 5 No. 8B - 40
 Teléfono: 5681210
 Pamplonita
 ESE Hospital Regional Noroccidental
 Ambulatorio
 Nivel I
 Cll. 5 Cra. 3
 Teléfono: 5684930
 Ragonvalia
 ESE Hospital Regional Sur Oriental
 Ambulatorio
 Nivel I
 Cra. 3 Cll. 10 esquinas
 Teléfono: 5864499
 Salazar
 ESE Hospital Regional Centro
 Ambulatorio
 Nivel I
 Cll. 9 No. 9 - 07
 San Calixto
 ESE Hospital Regional Noroccidental
 OROCCIDENTAL
 Ambulatorio
 Nivel I
 Casco urbano barrio El Tamaco
 Teléfono: 5682486
 San Cayetano
 ESE Hospital Regional Centro
 Ambulatorio
 Nivel I
 Cra. 4 No. 1 - 48
 Teléfono: 8549430
 Santiago
 ESE Hospital Regional Centro
 Ambulatorio
 Nivel I
 Cll. 9 No. 9 - 07
 Sardinata
 ESE Hospital Regional Norte
 Ambulatorio
 Nivel I
 Cra. 3 Cll. 5
 Teléfono: 5663847
 Silos
 ESE Hospital Regional Noroccidental
 Ambulatorio
 Nivel I
 Cra. 4 No. 3 - 63
 Teléfono: 5675067
 Teorama
 ESE Hospital Regional Noroccidental
 Ambulatorio
 Nivel I
 Casco urbano del municipio
 Tibú
 ESE Hospital Regional Norte
 Ambulatorio
 Nivel I
 Cra. 3 Cll. 5 barrio El Carmen
 Teléfono: 5663847
 Toledo
 ESE Hospital Regional Sur Oriental
 Ambulatorio
 Nivel I
 Cra. 3 Cll. 10 esquina
 Teléfono: 5864499
 Villa Caro
 ESE Hospital Regional Noroccidental
 Ambulatorio
 Nivel I
 Villacaro Norte de Santander
 Villa del Rosario
 ESE Hospital Local Jorge cristo Sahium
 Villa del Rosario
 Ambulatorio
 Nivel I, II y III
 Cll. 5 No. 7 - 49
 Teléfono: 5700836

PUTUMAYO
 Mocoa
 Unidad Médica Especializada
 Ambulatorio
 Nivel I y II
 Av.17 de Julio Cll. 5 No. 11A - 17
 Teléfono: 4296055
 Mocoa
 Rehabilitar del Putumayo LTDA
 Ambulatorio
 Nivel I y II
 Cll. 11 No. 9 - 78
 Teléfono: 4206217
 Mocoa
 Liliانا Maricel Rodríguez Renza
 Ambulatorio
 Nivel I y II
 Cra. 5 No. 8 - 35
 Teléfono: 4204851
 Mocoa
 Laboratorio Clínico Diana Buitrago LTDA.
 Ambulatorio
 Nivel I, II y III
 Cra. 14 No. 13 - 08 Av. San Francisco
 Teléfono: 4206350
 Mocoa
 Codent Odontología Especializada
 Ambulatorio
 Nivel I, II y III
 Cra.8 No. 15 - 92
 Teléfono: 4206338
 Mocoa
 Clínica Crear Visión LTDA.
 Ambulatorio
 Nivel I, II y III
 Cra. 8 No. 17 - 156
 Teléfono: 4295361
 Mocoa
 Clínica Aynan
 Ambulatorio
 Nivel I, II y III
 Cll. 14 No. 11 - 36
 Teléfono: 4296350
 Mocoa
 Ceentro de Imágenes Diagnósticas
 Tercer Milenio LTDA - Cendidter
 Ambulatorio
 Nivel I y II
 Cll. 14 No. 12 - 81 Av. San Francisco
 Teléfono: 4204506
 Puerto Guzmán
 ESE Hospital Jorge Julio Guzmán
 Ambulatorio
 Nivel I
 Barrios Los Prados
 Teléfono: 4295075
 Puerto Leguizamo
 ESE Hospital María Angelines
 Ambulatorio
 Nivel I
 Km. 1 vía aeropuerto
 Teléfono: 5634144
 Valle del Guamez, La Hormiga
 Clínica San Jorge La Hormiga LTDA
 Ambulatorio
 Nivel I, II y III
 Cra. 6 No. 9 - 38
 Teléfono: 4282605
 Villagarzón
 Salud Villamazonas EU
 Ambulatorio
 Nivel I
 Cra.5 No. 4 - 05
 Teléfono: 4284050
 Villagarzón
 Provisalud EU
 Ambulatorio
 Nivel I y II
 Cra.7 No. 4 - 46 piso 2
 Teléfono: 4284247
 Villagarzón
 ESE Hospital San Gabriel Arcángel
 Ambulatorio
 Nivel I
 Barrio Juan Pablo II
 Teléfono: 4284585
SANTANDER
 Aguada
 Foscal - Escanografía UT
 Ambulatorio
 Nivel I, II y III
 Cll. 9 No. 3 - 82 Vélez
 Teléfono: 6396660
 Albania
 Foscal - Escanografía UT
 Ambulatorio
 Nivel I, II y III
 Cll. 9 No. 3 - 82 Vélez
 Teléfono: 6448876
 Barbosa
 Foscal - Escanografía UT
 Ambulatorio
 Nivel I, II y III
 Cra 9 No. 15 - 128 Barbosa
 Teléfono: 7486159
 Barichara
 Centro de Especialistas de Santander
 CES
 Ambulatorio
 Nivel I, II y III
 Av. Santander No. 24A - 48 San Gil
 Teléfono: 7236367
 Barrancabermeja
 Radiólogos Asociados de Barrancabermeja LTDA.
 Ambulatorio
 Nivel I, II y III
 Cll. 48 No. 24 - 38
 Teléfono: 6211011
 Barrancabermeja
 Patología y Citología
 Ambulatorio
 Nivel I, II y III
 Cll. 48 No. 24 - 38
 Teléfono: 6399989
 Barrancabermeja
 Pablo Emilio Plata VanegasA y CIA LTDA.
 Ambulatorio
 Nivel I, II y III
 Cra. 24 No. 49 - 10

Teléfono: 6110346
 Barrancabermeja
 Nefroservicios Limitada
 Ambulatorio
 Nivel IV
 Cra. 21A No. 47 - 30 piso 4
 Teléfono: 6020122
 Barrancabermeja
 Nefroservicios Limitada
 Ambulatorio
 Nivel I, II y III
 Cra. 21 No. 47 - 30 piso 4
 Teléfono: 6021022
 Bolívar
 Foscal - Escanografía UT
 Ambulatorio
 Nivel I, II y III
 Cll. 9 No. 3 - 82 Vélez
 Teléfono: 7563193
 Bucaramanga
 Servicios integrales de Salud S.A.
 Ambulatorio
 Nivel IV
 Cll. 54 No. 31 - 30
 Teléfono: 6430361
 Bucaramanga
 Projection Life Colombia
 Ambulatorio
 Nivel I, II y III
 Cra. 31 No. 50 - 32
 Teléfono: 6992485
 Bucaramanga
 Otomed Asistencia Médica LTDA
 Ambulatorio
 Nivel I, II y III
 Av. González Valencia No. 55B - 10 cons. 601
 Teléfono: 6470014
 Bucaramanga
 Nefrólogos Asociados
 Ambulatorio
 Nivel IV
 Cra. 27 No. 30 - 15 piso 4
 Teléfono: 6392190
 Bucaramanga
 Instituto Neumológico de Oriente
 Ambulatorio
 Nivel I, II y III
 Cra. 35A No. 52 - 136
 Teléfono: 6573161
 Bucaramanga
 Gamanuclear LTDA
 Ambulatorio
 Nivel I, II y III
 Cll. 53 No. 31 - 141
 Teléfono: 6437285
 Bucaramanga
 Foscal - Escanografía UT
 Ambulatorio
 Nivel I, II y III
 Cra. 36 No. 51 - 33
 Teléfono: 6386000
 Bucaramanga
 Centro Urológico Foscal
 Ambulatorio
 Nivel I, II y III
 Valle del Guamez, La Hormiga
 Centro Urológico Foscal
 Ambulatorio
 Nivel I, II y III
 Cra. 36 No. 51 - 33
 Teléfono: 6386000
 Bucaramanga
 Centro de Diagnóstico y Cirugía
 Ocular Cedco LTDA.
 Ambulatorio
 Nivel I, II y III
 Cll. 48 No. 27 - 49 Nuevo Sotomayor
 Teléfono: 6577919
 Bucaramanga
 Cajasán - Caja Santandereana de Subsidio Familiar
 Ambulatorio
 Nivel I, II y III
 Dg. 16 No. 59 - 56 Ciudadela Real de Minas
 Teléfono: 6434444 ext 4737
 Cabrera
 Centro de Especialistas de Santander
 CES
 Ambulatorio
 Nivel I, II y III
 Av. Santander No. 24A - 48 San Gil
 Teléfono: 7236367
 California
 Foscal - Escanografía UT
 Ambulatorio
 Nivel I, II y III
 Cra. 36 No. 51 - 45 Cabecera
 Teléfono: 6390022
 Capitanejo
 Foscal - Escanografía UT
 Ambulatorio
 Nivel I, II y III
 Cra. 10 No. 13 - 35 Málaga
 Teléfono: 6607484
 Carcasi
 Foscal - Escanografía UT
 Ambulatorio
 Nivel I, II y III
 Cra. 10 No. 13 - 35 Málaga
 Teléfono: 6448876
 Cepita
 Centro de Especialistas de Santander
 CES
 Ambulatorio
 Nivel I, II y III
 Av. Santander No. 24A - 48San Gil
 Teléfono: 6448876
 Cerrito
 Foscal - Escanografía UT
 Ambulatorio
 Nivel I, II y III
 Cra. 10 No. 13 - 35 Málaga
 Teléfono: 6607484
 Charalá
 Centro de Especialistas de Santander
 CES
 Ambulatorio
 Nivel I, II y III
 Av. Santander No. 24A - 48 San Gil
 Teléfono: 7236367
 Charta
 Foscal - Escanografía UT
 Ambulatorio
 Nivel I, II y III

Cra. 36 No. 51 - 33
 Teléfono: 6386000
 Chima
 Foscal - Escanografía UT
 Ambulatorio
 Nivel I, II y III
 Cll. 13 No. 14 - 30 Socorro
 Teléfono: 6448876
 Chipatá
 Foscal - Escanografía UT
 Ambulatorio
 Nivel I, II y III
 Cll. 9 No. 3 - 82 Vélez
 Teléfono: 6448876
 Cimitarra
 Clínica San José IPS LTDA Cimitarra
 Ambulatorio
 Nivel I
 Km. 1 vía Puerto Berrío
 Teléfono: 6260330
 Concepción
 Foscal - Escanografía UT
 Ambulatorio
 Nivel I, II y III
 Cra. 10 No. 13 - 35 Málaga
 Teléfono: 6607484
 Confines
 Foscal - Escanografía UT
 Ambulatorio
 Nivel I, II y III
 Cll. 13 No. 14 - 30 Socorro
 Teléfono: 7273595
 Contratación
 Foscal - Escanografía UT
 Ambulatorio
 Nivel I, II y III
 Cll. 13 No. 14 - 30 Socorro
 Teléfono: 6448876
 Coromoro
 Centro de Especialistas de Santander
 CES
 Ambulatorio
 Nivel I, II y III
 Av. Santander No. 24A - 48 San Gil
 Teléfono: 6448876
 Curití
 Centro de Especialistas de Santander
 CES
 Ambulatorio
 Nivel I, II y III
 Av. Santander No. 24A - 48 San Gil
 Teléfono: 7236367
 El Carmen de Chucurí
 ESE Hospital El Carmen
 Ambulatorio
 Nivel I, II y III
 Cra. 3 No. 8 - 15
 Teléfono: 6140584
 El Guacamayo
 Foscal - Escanografía UT
 Ambulatorio
 Nivel I, II y III
 Cll. 13 No. 14 - 30 Socorro
 Teléfono: 6448876
 El Playón
 Foscal - Escanografía UT
 Ambulatorio
 Nivel I, II y III
 Cra. 36 No. 51 - 33
 Teléfono: 6390022
 Encino
 Centro de Especialistas de Santander
 CES
 Ambulatorio
 Nivel I, II y III
 Av.Santander No. 24A - 48 San Gil
 Teléfono: 7236367
 Enciso
 Foscal - Escanografía UT
 Ambulatorio
 Nivel I, II y III
 Cra. 10 No. 13 - 35 Málaga
 Teléfono: 6607484
 Florian
 Foscal - Escanografía UT
 Ambulatorio
 Nivel I, II y III
 Cll. 9 No. 3 - 82 Vélez
 Teléfono: 7563193
 Floridablanca
 Foscal - Escanografía UT
 Ambulatorio
 Nivel I, II y III
 Sede I Florida urbanización El Bosque
 Autop. Floridablanca Complejo Médico
 Teléfono: 6384160
 Floridablanca
 Clínica de Otorrinolaringología
 Audiofón LTDA.
 Ambulatorio
 Nivel I, II y III
 Cra. 24 No.154 - 106 Centro Médico
 Ardila Lulle
 Teléfono: 6393700
 Galán
 Foscal - Escanografía UT
 Ambulatorio
 Nivel I, II y III
 Cll. 13 No. 14 - 30 Socorro
 Teléfono: 6448876
 Gambita
 Foscal - Escanografía UT
 Ambulatorio
 Nivel I, II y III
 Cra. 10 No. 13 - 35 Málaga
 Teléfono: 6461118
 Guaca
 Foscal - Escanografía UT
 Ambulatorio
 Nivel I, II y III
 Cra. 10 No. 13 - 35 Málaga
 Teléfono: 6461118
 Guadalupe
 Foscal - Escanografía UT
 Ambulatorio
 Nivel I, II y III
 Cll. 13 No. 14 - 30 Socorro

Teléfono: 6448876
 Guapota
 Foscal - Escanografía UT
 Ambulatorio
 Nivel I, II y III
 Cll. 13 No. 14 - 30 Socorro
 Teléfono: 6448876
 Guavatá
 Foscal - Escanografía UT
 Ambulatorio
 Nivel I, II y III
 Cll. 9 No. 3 - 82 Vélez
 Teléfono: 486159
 Guepsa
 Foscal - Escanografía UT
 Ambulatorio
 Nivel I, II y III
 Cll. 9 No. 3 - 82 Vélez
 Teléfono: 6448876
 Hato
 Foscal - Escanografía UT
 Ambulatorio
 Nivel I, II y III
 Cll. 13 No. 14 - 30/32 Socorro
 Teléfono: 7273595
 Jesús María
 Foscal - Escanografía UT
 Ambulatorio
 Nivel I, II y III
 Cll. 9 No. 3 - 82 Vélez
 Teléfono: 486159
 Jordán
 Centro de Especialistas de Santander
 CES
 Ambulatorio
 Nivel I, II y III
 Av. Santander No. 24A - 48 San Gil
 Teléfono: 7236367
 La Belleza
 Foscal - Escanografía UT
 Ambulatorio
 Nivel I, II y III
 Cll. 9 No. 3 - 82 Vélez
 Teléfono: 6448876
 La Paz
 Foscal - Escanografía UT
 Ambulatorio
 Nivel I, II y III
 Cll. 9 No. 3 - 82 Vélez
 Teléfono: 6448876
 Landazuri
 Foscal - Escanografía UT
 Ambulatorio
 Nivel I, II y III
 Cll. 9 No. 3 - 82 Vélez
 Teléfono: 6448876
 Lebrua
 Forpresalud
 Ambulatorio
 Nivel I, II y III
 Cll. 12 No. 6A - 44 Lebrija
 Teléfono: 6566415
 Los Santos
 Mesalud
 Ambulatorio
 Nivel I, II y III
 Cra. 26 No. 34 - 29 bloque D of. 101
 Teléfono: 6502284
 Macaravita
 Foscal - Escanografía UT
 Ambulatorio
 Nivel I, II y III
 Cra. 10 No. 13-35 Malaga
 Teléfono: 6448876
 Malaga
 Foscal - Escanografía UT
 Ambulatorio
 Nivel I, II y III
 Cra. 10 No. 13 - 35 Málaga
 Teléfono: 6607484
 Matanza
 Foscal - Escanografía UT
 Ambulatorio
 Nivel I, II y III
 Cra. 36 No. 51-45 Cabecera
 Teléfono: 6448876
 Mogotes
 Centro de Especialistas de Santander
 CES
 Ambulatorio
 Nivel I, II y III
 Avda. Santander No 24A-48 San Gil
 Teléfono: 6448876
 Molagavita
 Foscal - Escanografía UT
 Ambulatorio
 Nivel I, II y III
 Cra. 10 No. 13 - 35 Malaga
 Teléfono: 6448876
 Ocamonte
 Centro de Especialistas de Santander
 CES
 Ambulatorio
 Nivel I, II y III
 Avenida Santander # 24A - 48 San Gil
 Teléfono: 7236367
 Oiba
 Foscal - Escanografía UT
 Ambulatorio
 Nivel I, II y III
 Calle 13 # 14-30/32 Socorro
 Teléfono: 7273595
 Onzaga
 Centro de Especialistas de Santander
 CES
 Ambulatorio
 Nivel I, II y III
 Av. Santander No. 24A - 48 San Gil
 Teléfono: 6448876
 Palmar
 Foscal - Escanografía UT
 Ambulatorio
 Nivel I, II y III
 Calle 13 # 14-30/32 Socorro
 Teléfono: 7273595
 Palmas del Socorro
 Foscal - Escanografía UT
 Ambulatorio
 Nivel I, II y III
 Calle 13 No. 14-30 / 32 Socorro
 Teléfono: 7273595
 Páramo
 Centro de Especialistas de Santander

CES
 Ambulatorio
 Nivel I, II y III
 Av. Santander No. 24A - 48 San Gil
 Teléfono: 7236367
 Piedecuesta
 Cajasán - Caja Santandereana de
 Subsidio Familiar
 Ambulatorio
 Nivel I, II y III
 Cll. 11 No. 6 - 34 Piedecuesta
 Teléfono: 6383882
 Pinchote
 Centro de Especialistas de Santander
 CES
 Ambulatorio
 Nivel I, II y III
 Av. Santander # 24A - 48 San Gil
 Teléfono: 7236367
 Puente Nacional
 Foscal - Escanografía UT
 Ambulatorio
 Nivel I, II y III
 Cra. 7 No. 6 - 26 Puente Nacional
 Teléfono: 6448876
 Puerto Parra
 IPS Centro de Salud Puerto Parra
 Ambulatorio
 Nivel I
 Barrio Kennedy
 Teléfono: 6275077
 Puerro
 Wilches Forpresalud
 Ambulatorio
 Nivel I, II y III
 Cra. 3 No. 6 - 46 Puerto Wilches
 Teléfono: 6132033
 Rionegro
 Foscal - Escanografía UT
 Ambulatorio
 Nivel I, II y III
 Cra. 36 No. 51 - 45 Cabecera
 Teléfono: 6390022
 Sabana de Torres
 Centro Clínico Carvajal LTDA
 Ambulatorio
 Nivel I, II y III
 Cll. 14 No. 9 - 90
 Teléfono: 6293256
 San Andrés
 Foscal - Escanografía UT
 Ambulatorio
 Nivel I, II y III
 Cra. 10 No. 13 - 35 Málaga
 Teléfono: 6607484
 San Benito
 Foscal - Escanografía UT
 Ambulatorio
 Nivel I, II y III
 Cll. 9 No. 3-82 Vélez
 Teléfono: 6448876
 San Gil
 Centro de Especialistas de Santander
 CES
 Ambulatorio
 Nivel I, II y III
 Avenida Santander No. 24A - 48
 San Gil
 Teléfono: 7236367
 San Joaquin
 Centro de Especialistas de Santander
 CES
 Ambulatorio
 Nivel I, II y III
 Avenida Santander No. 24A - 48
 San Gil
 Teléfono: 6448876
 San José de Miranda
 Foscal - Escanografía UT
 Ambulatorio
 Nivel I, II y III
 Cra. 10 No. 13 - 35 Málaga
 Teléfono: 6607484
 San Miguel
 Foscal - Escanografía UT
 Ambulatorio
 Nivel I, II y III
 Cra. 10 No. 13 - 35 Málaga
 Teléfono: 6448876
 San Vicente de Chucurí
 Visafam
 Ambulatorio
 Nivel I
 Cll. 10 No. 8 - 30
 Teléfono: 6255555
 Santa Bárbara
 Foscal - Escanografía UT
 Ambulatorio
 Nivel I, II y III
 Cra. 36 No. 51 - 45 Cabecera
 Teléfono: 6448876
 Santa Helena del Opón
 Foscal - Escanografía UT
 Ambulatorio
 Nivel I, II y III
 Cra. 36 No. 51 - 45 Cabecera
 Teléfono: 7274542
 Simacota
 Foscal - Escanografía UT
 Ambulatorio
 Nivel I, II y III
 Cll. 13 No. 14 - 30/32 Socorro
 Teléfono: 7273595
 Socorro
 Foscal - Escanografía UT
 Ambulatorio
 Nivel I, II y III
 Cll. 13 No. 14 - 30/32 Socorro
 Teléfono: 7273595
 Socoro
 Centro de Especialistas Diagnósticos y
 Tratamientos Cedit Ltda.
 Ambulatorio
 Nivel IV
 Cra. 16 No. 9 - 53 piso 3
 Teléfono: 7272645
 Suaíta
 Foscal - Escanografía UT
 Ambulatorio
 Nivel I, II y III

Cll. 13 No. 14 - 30 Socorro
 Teléfono: 6448876
 Sucre
 Foscal - Escanografía UT
 Ambulatorio
 Nivel I, II y III
 Cll. 9 No. 3 - 82 Vélez
 Teléfono: 6448876
 Suratá
 Foscal - Escanografía UT
 Ambulatorio
 Nivel I, II y III
 Cra. 36 No. 51 - 45 Cabecera
 Teléfono: 6448876
 Tona
 Foscal - Escanografía UT
 Ambulatorio
 Nivel I, II y III
 Cra. 36 No. 51 - 35 Bucaramanga
 Teléfono: 6390022
 Valle San José
 Centro de Especialistas de Santander
 CES
 Ambulatorio
 Nivel I, II y III
 Av. Santander No. 24A - 48 San Gil
 Teléfono: 7236367
 Vélez
 Foscal - Escanografía UT
 Ambulatorio
 Nivel I, II y III
 Cll. 9 No. 3 - 82 Vélez
 Teléfono: 7563193
 Villanueva
 Centro de Especialistas de Santander
 CES
 Ambulatorio
 Nivel I, II y III
 Av. Santander No. 24A - 48 San Gil
 Teléfono: 7236367
 Zapatoca
 Sonia Otero Quijano - Odontóloga
 Ambulatorio
 Nivel I y II
 Cra. 10 No. 19 - 04
 Teléfono: 6252109
 Zapatoca
 Hospital Integrado La Merced
 Ambulatorio
 Nivel I
 Cra. 2 No. 22 - 30
 Teléfono: 6252255
TOLIMA
 Alpujarra
 Hospital San Isidro ESE
 Ambulatorio
 Nivel I
 Cra. 5 No. 5 - 43
 Teléfono: 2261032
 Alvarado
 Hospital San Roque ESE
 Ambulatorio
 Nivel I
 Cll. 4 No. 4 - 52
 Teléfono: 2820238
 Ambalema
 Hospital San Antonio
 Ambulatorio
 Nivel I
 Cra. 5A No. 2 - 89
 Teléfono: 2856567
 Anzoátegui
 Hospital San Juan de Dios ESE
 Ambulatorio
 Nivel I
 Cra. 2 Cll. 5 esquina
 Teléfono: 2810200
 Armero
 ESE Hospital Nelson Restrepo Martínez
 Ambulatorio
 Nivel I
 Cll. 9 con Cra. 9
 Teléfono: 2530158
 Ataco
 Hospital Ntra. Sra. de Lourdes
 Ambulatorio
 Nivel I
 Cra. 5 No. 4 - 39
 Teléfono: 2240330
 Cajamarca
 Hospital Santa Lucía
 Ambulatorio
 Nivel I
 Cra. 10 No. 7 - 54
 Teléfono: 2870800
 Carmen de Apicalá
 Hospital Ntra. Sra. del Carmen ESE
 Ambulatorio
 Nivel I
 Cll. 2 No. 5 - 07
 Teléfono: 2478175
 Casabianca
 Hospital Santo Domingo ESE
 Ambulatorio
 Nivel I
 Cll. 6 No. 2 - 50
 Teléfono: 2548512
 Chaparral
 Hospital San Juan Bautista ESE
 Ambulatorio
 Nivel I
 Cll. 11 Cra. 9 y 10
 Teléfono: 2460333
 Chaparral
 Consultorio de Fisioterapia Rehabilitar
 Ambulatorio
 Nivel I y II
 Cll. 9A No. 8 - 63
 Teléfono: 2463469
 Coello
 Centro de Salud Coello ESE
 Ambulatorio
 Nivel I
 Cll. 4 No. 1 - 37
 Teléfono: 2886106
 Coyaima
 Hospital San Roque
 Ambulatorio
 Nivel I
 Cll. 4 No. 2 - 05
 Teléfono: 2278210
 Cunday
 Hospital Federico Arbeláez ESE

Ambulatorio
 Nivel I
 Km. 1 vía La Virgen Yopal
 Teléfono: 2477051
 Dolores
 Hospital San Rafael ESE
 Ambulatorio
 Nivel I
 Cra. 6 No. 9 - 02
 Teléfono: 2268275
 Espinal
 Hospital San Rafael del Espinal ESE
 Ambulatorio
 Nivel I, II y III
 Cll. 4 No. 6 - 29
 Teléfono: 2482818
 Espinal
 Centro Médico y Oftalmológico IPS
 del Tolima
 Ambulatorio
 Nivel I, II y III
 Cr. 7 No. 6 - 76
 Teléfono: 3158613608
 Falan
 Hospital Santa Ana Nivel I
 Ambulatorio
 Nivel I
 Cll. 6 No. 2 - 20
 Teléfono: 2528140
 Flandes
 Caja Colombiana de Subsidio Familiar
 Colsubsidio
 Ambulatorio
 Nivel I
 Cll. 6 No. 9 - 45
 Teléfono: 2404427
 Fresno
 Hospital San Vicente de Paul
 Ambulatorio
 Nivel I
 Cra. 9 No. 2 - 42
 Teléfono: 2580109
 Guamo
 Hospital San Antonio ESE
 Ambulatorio
 Nivel I
 Cra. 9 No. 5 - 50
 Teléfono: 2270370
 Guamo
 Centro Médico y Oftalmológico IPS
 del Tolima
 Ambulatorio
 Nivel I, II y III
 Cll. 8 No. 8 - 18
 Teléfono: 2484321
 Herveo
 Hospital San Antonio ESE
 Ambulatorio
 Nivel I
 Cra. 6 No. 6 - 39
 Teléfono: 2539036
 Honda
 Centro Médico y Oftalmológico IPS
 del Tolima
 Ambulatorio
 Nivel I, II y III
 Cll. 9 entre Cra. 21 y 23 frente al hospital
 Teléfono: 316415643
 Ibagué
 Urocadiz
 Ambulatorio
 Nivel I, II y III
 Cra. 4D No. 32 - 31 Cadiz
 Teléfono: 2641163
 Ibagué
 Unidad Integral de Rehabilitación UIR
 Ambulatorio
 Nivel I y II
 Cra. 4C No. 41 - 41 Macarena
 Teléfono: 2648001
 Ibagué
 Sistema Integral de Asistencia Médica
 LTDA.
 Ambulatorio
 Nivel Ambulancias
 Centro comercial La Quinta local 288
 Teléfono: 2666862
 Ibagué
 Rehabilitar E.U. Empresa Unipersonal
 Ambulatorio
 Nivel I y II
 Cra. 4A No. 12 - 25 cons. 101
 Teléfono: 2639701
 Ibagué
 Promover Ltda.
 Ambulatorio
 Nivel Ambulancias
 Cra. 4B No. 33 - 08
 Teléfono: 2661569
 Ibagué
 Osteopor
 Ambulatorio
 Nivel I, II y III
 Cra. 1 No. 12 - 84 cons. 102
 Teléfono: 2632287
 Ibagué
 Ópticas Orso Visión E.U. y/o Carmen
 Sofía Pardo
 Ambulatorio
 Nivel I y II
 Cra. 48 No. 33 - 08 barrio Cadiz
 Teléfono: 2650160
 Ibagué
 Medicadiz
 Ambulatorio
 Nivel II, III y IV
 Cra. 5 No. 31 - 114
 Teléfono: 2614233
 Ibagué
 Luis Eduardo Arcila Castaño
 Ambulatorio
 Nivel I y II
 Cll. 43 No. 4 - 26 cons. 301 Centro
 Médico Javeriano
 Teléfono: 2665094
 Ibagué
 Idar Cooperativa de Trabajo Asociado
 Ambulatorio
 Nivel I, II y III
 Cra. 5 No. 12-15 edificio Clínica Ibagué
 piso 2
 Teléfono: 2615632
 Ibagué

Heliscan S.A.
 Ambulatorio
 Nivel I, II y III
 Cll. 13 No. 1 - 53 cons. 101
 Teléfono: 2620480
 Ibagué
 Fundación Cardiovascular del Tolima
 Severo Rocha Alvira
 Ambulatorio
 Nivel I, II y III
 Cra. 5 No. 84 - 13 Clínica Sharon
 Teléfono: 2712333
 Ibagué
 Cooperativa de Servicios Oftalmológicos
 del Tolima
 Ambulatorio
 Nivel I, II y III
 Cll. 31 No. 4A - 45 Cadiz
 Teléfono: 2647250
 Ibagué
 César Fausto Huertas Huertas
 Ambulatorio
 Nivel I, II y III
 Av. 19 vía Calambeo clínica Calambeo
 cons. 202
 Teléfono: 2616200
 Ibagué
 Centro Médico y Oftalmológico IPS
 del Tolima
 Ambulatorio
 Nivel I, II y III
 Carrera 5 con 13 esquina No. 12 - 99
 Centro
 Teléfono: 2652288
 Ibagué
 Centro Médico y Oftalmológico IPS
 del Tolima
 Ambulatorio
 Nivel I, II y III
 Cr. 7 No. 6 - 76
 Teléfono: 3158613608
 Ibagué
 Centro Médico y Oftalmológico IPS
 del Tolima
 Ambulatorio
 Nivel I, II y III
 Cra. 5 Cll. 42 esquina
 Teléfono: 2652288
 Ibagué
 Centro Electroauditivo Nacional al
 Servicio de la Rehabilitación LTDA.
 Ambulatorio
 Nivel I, II y III
 Cra. 5 No. 38 - 14 cons. 507
 Teléfono: 2657975
 Ibagué
 Centro de Medicina Nuclear del
 Tolima
 Ambulatorio
 Nivel I, II y III
 Cra. 1 No. 12 - 84 interior 3
 Teléfono: 2614122
 Ibagué
 CedicaF S.A.
 Ambulatorio
 Nivel I, II y III
 Cll. 18 No. 7 - 102
 Teléfono: 2631744
 Ibagué
 Cardiólogos Asociados LTDA.
 Ambulatorio
 Nivel I, II y III
 Cra. 5 No. 31 - 114 cons. 501 - 503
 Teléfono: 2702895
 Ibagué
 Audioclinic IPS
 Ambulatorio
 Nivel Insumos
 Cra. 4A No. 33 - 03
 Teléfono: 2644070
 Ibagué
 Alma Patricia Ramírez Córdoba -
 Detectar
 Ambulatorio
 Nivel I, II y III
 Cra. 4 No. 12 - 25 cons. 201
 Teléfono: 2623576
 Icononzo
 Hospital Sumapaz ESE
 Ambulatorio
 Nivel I
 Cra. 7 No. 8 - 87
 Teléfono: 8682411
 Lérica
 Hospital Reina Sofía de España ESE
 Ambulatorio
 Nivel I
 Cll. 2 No. 13 - 25
 Teléfono: 2890197
 Mariquita
 Hospital San José ESE
 Ambulatorio
 Nivel I, II y III
 Cra. 4 entre Clls. 10 y 11
 Teléfono: 2522485
 Mariquita
 Centro Médico y Oftalmológico IPS
 del Tolima
 Ambulatorio
 Nivel I, II y III
 Cll. 8 No. 4 - 52
 Teléfono: 2484321
 Melgar
 Clínica Tolimed IPS
 Ambulatorio
 Nivel I, II y III
 Cra. 23 No. 6 - 53
 Teléfono: 2450316
 Melgar
 Caja de Compensación Familiar Cafam
 Ambulatorio
 Nivel I
 Cll. 7C No. 16 - 66
 Teléfono: 452833
 Murillo
 Hospital Ramón María Arana ESE
 Ambulatorio
 Nivel I
 Cll. 5 No. 7 - 29
 Teléfono: 2532241
 Natagaima
 Hospital San Antonio de Natagaima
 ESE

Ambulatorio
 Nivel I
 Cll. 6 con Cra. 11
 Teléfono: 2269013
 Ortega
 Hospital San José de Ortega
 Ambulatorio
 Nivel I
 Cll. 6 No. 3 - 25
 Teléfono: 2258120
 Palocabildo
 Hospital Ricardo Acosta Nivel 1 ESE
 Ambulatorio
 Nivel I
 Cll. 5 No. 9 - 50
 Teléfono: 2529027
 Piedras
 Hospital San Sebastián de Piedras ESE
 Ambulatorio
 Nivel I
 Cra. 3 No. 5 esquina
 Teléfono: 2834178
 Planadas
 Hospital Centro Nivel I Planadas
 Ambulatorio
 Nivel I
 Cll. 9 No. 5 - 30
 Teléfono: 2265249
 Prado
 Hospital San Vicente de Paul
 Ambulatorio
 Nivel I
 Cll. 13 No. 3A - 78
 Teléfono: 2277021
 Purificación
 Nuevo Hospital La Candelaria
 Ambulatorio
 Nivel I
 Cra. 9 Cll. 7 esquina
 Teléfono: 3158223358
 Rioblanco
 Hospital María Inmaculada ESE
 Ambulatorio
 Nivel I
 Cra. 1 No. 3A - 30
 Teléfono: 2256137
 Roncesvalles
 Hospital Santa Lucía de Roncesvalles
 ESE
 Ambulatorio
 Nivel I
 Cll. 8 No. 2 - 27
 Teléfono: 2250120
 Rovira
 Hospital San Vicente ESE
 Ambulatorio
 Nivel I
 Cra. 7 con Cll. 4 esquina
 Teléfono: 2880077
 Saldaña
 Hospital San Carlos ESE
 Ambulatorio
 Nivel I
 Km. 1 vía Purificación barrio La
 Floresta
 Teléfono: 2266040
 San Antonio
 Hospital La Misericordia ESE
 Ambulatorio
 Nivel I
 Cll. 7 No. 8 - 61 barrio 12 de Octubre
 Teléfono: 2253412
 San Luis
 Hospital Serafín Montaña Cuellar ESE
 Ambulatorio
 Nivel I
 Cra. 5 con Cll. 4 esquina
 Teléfono: 2252162
 Santa Isabel
 Hospital Carlos Torrente Llano
 Ambulatorio
 Nivel I
 Cra. 8 con Clls. 3 y 4
 Teléfono: 2826030
 Suárez
 Hospital Santa Rosa de Lima
 Ambulatorio
 Nivel I
 Cra. 3 No. 2 - 08
 Teléfono: 2883185
 Valle de San Juan
 Hospital Local Vito Fasael Gutiérrez
 Pedraza ESE
 Ambulatorio
 Nivel I
 Cll. 4 No. 4 - 05
 Teléfono: 2885101
 Venadillo
 Hospital Santa Bárbara ESE
 Ambulatorio
 Nivel I
 Cra. 7 No. 6 - 20
 Teléfono: 2840046
 Villahermosa
 Hospital Ismael Perdomo ESE
 Ambulatorio
 Nivel I
 Cll. 12 No. 4 - 221
 Teléfono: 2533022
 Villarica
 Hospital La Milagrosa ESE
 Ambulatorio
 Nivel I
 Cra. 5 No. 5 - 46
 Teléfono: 2475082
VICHADA
 Cumaribo
 Unidad Básica de Atención Ntra. Sra.
 del Carmen - ESE
 Ambulatorio
 Nivel I
 Centro Cumaribo
 Teléfono: 5654151
 La Primavera
 Unidad Básica de Atención Ntra. Sra.
 del Carmen - ESE
 Ambulatorio
 Nivel I
 Centro
 Teléfono: 5654151
 San José de Ocune
 Unidad Básica de Atención Ntra. Sra.
 del Carmen - ESE

Ambulatorio
Nivel I
Centro Cumaribo
Teléfono: 5654151
Santa Rosalía
Unidad Básica de Atención Ntra. Sra. del Carmen - ESE
Ambulatorio
Nivel I
Centro
Teléfono: 5654151

NOROCCIDENTE

ANTIOQUIA

Abejorral
ESE Hospital San Juan de Dios
Ambulatorio
Nivel I, II y III
Cll. Circular con Cra. Caribio
Teléfono: 8647232
Abriquí
ESE Hospital Nuevo Horizonte
Ambulatorio
Nivel I
Barrio El Diamante Cl 9A No. 12 - 59
Teléfono: 8520200
Alejandría
ESE Hospital Presbítero Luis Felipe Arbeláez
Ambulatorio
Nivel I
Cra. 16 No. 16 - 70
Teléfono: 8660016
Amagá
Velaram Ltda. Centro Médico de Amagá
Ambulatorio
Nivel I, II y III
Cra. 50 No. 50 - 68
Teléfono: 8471268
Amalfi
ESE Hospital El Carmen
Ambulatorio
Nivel I, II y III
Cll. 23 No. 23 - 40
Teléfono: 8300353
Andes
ESE Hospital San Rafael
Ambulatorio
Nivel I, II y III
Av. Medellín No. 48 - 20
Teléfono: 948414343
Angelópolis
ESE Hospital La Misericordia
Ambulatorio
Nivel I, II y III
Cll. 8 No. 7 - 108
Teléfono: 8421146
Anorí
ESE Hospital San Juan de Dios
Ambulatorio
Nivel I, II y III
Cll. Zea
Teléfono: 8350803
Antioquia
ESE Hospital San Juan de Dios Santafe de Antioquia
Ambulatorio
Nivel I, II y III
Cll. 10 No. 3 - 24
Teléfono: 8531020
Anzá
ESE Hospital San Juan de Dios Santafe de Antioquia
Ambulatorio
Nivel I, II y III
Cll. 10 No. 3 - 24
Teléfono: 8531020
Apartadó
Prosalud Ltda.
Ambulatorio
Nivel I y II
Carrera 100 No. 92 - 23
Teléfono: 8280200
Apartadó
Comfenalco - Caja de Compensación Familiar de Antioquia
Ambulatorio
Nivel I
Cll. 100E No. 107A - 40
Teléfono: 8283789
Apartadó
Fundación Instituto Neurológico de Antioquia
Ambulatorio
Nivel II, III y IV
Km. 3 salida Carepa
Teléfono: 5766666
Apartadó
Unlab S.A.
Ambulatorio
Nivel I, II y III
Cll. 103 No. 97 - 80
Teléfono: 8285196
Apartadó
Medicina de Alta Complejidad S.A.
Ambulatorio
Nivel IV
Cll. 103 No. 97 - 57 local 106
Teléfono: 8289130
Arboletes
ESE Hospital Pedro Nel Cardona
Ambulatorio
Nivel I, II y III
Barrio deportivo Arboletes Antioquia
Teléfono: 8200026
Argelia
ESE Hospital San Julián
Ambulatorio
Nivel I
Cll. 31 No. 32 - 10
Teléfono: 948650042
Armenia
ESE Hospital San Martín de Porres
Ambulatorio
Nivel I, II y III
Cll. 11 No. 6 - 69 Armenia Antioquia
Teléfono: 8559059
Bello
Comfenalco - Caja de Compensación Familiar de Antioquia

Ambulatorio
Nivel I, II y III
Dg. 55 No. 35 - 17 centro comercial
Puerta del Sol
Teléfono: 4442008
Betania
ESE Hospital San Antonio
Ambulatorio
Nivel I, II y III
Cll. 20 No. 26 - 173
Teléfono: 8435044
Betulia
ESE Hospital Germán Vélez Gutiérrez
Ambulatorio
Nivel I
Cra. 21 No. 15 - 20
Teléfono: 8436237
Briceño
ESE Hospital Sagrado Corazón
Ambulatorio
Nivel I, II y III
Cll. 11 No. 8 - 31
Teléfono: 8570099
Buritica
ESE Hospital San Antonio
Ambulatorio
Nivel I, II y III
Cll. 8 No. 3 - 56 Cll. del Hospital
Teléfono: 8527035
Cáceres
ESE Hospital Isabel La Católica
Ambulatorio
Nivel I, II y III
Cra. 50 No. 52 - 48
Teléfono: 8362039
Caicedo
ESE Hospital Guillermo Gaviria Correa
Ambulatorio
Nivel I, II y III
Cra. 5 No. 3 - 23
Teléfono: 8572123
Cañasgordas
ESE Hospital San Carlos
Ambulatorio
Nivel I, II y III
Cra. Sucre No. 33 - 120
Teléfono: 8564044
Caracolí
ESE Hospital San Pio X
Ambulatorio
Nivel I, II y III
Cll. 21 No. 20 - 36
Teléfono: 8336014
Caramanta
ESE Hospital San Antonio
Ambulatorio
Nivel I, II y III
Cra. 21 No. 16 - 33
Teléfono: 8553260
Caucasia
ESE Hospital César Uribe Piedrahita
Ambulatorio
Nivel I, II y III
Cll. 31 barrio El Palmar Caucaasia
Teléfono: 8392161
Chigorodó
Comfenalco - Caja de Compensación Familiar de Antioquia
Ambulatorio
Nivel I
Cll. 97 No. 103 - 29
Teléfono: 8255144
Chigorodó
ESE Hospital María Auxiliadora
Ambulatorio
Nivel I, II y III
Cra. 108A No. 101A - 57
Teléfono: 8253648
Chigorodó
ESE Hospital María Auxiliadora
Ambulatorio
Nivel I, II y III
Cra. 108A No. 101A - 57
Teléfono: 8253648
Cisneros
ESE Hospital San Antonio
Ambulatorio
Nivel I, II y III
Cll. 18 No. 17 - 105
Teléfono: 8631847
Ciudad Bolívar
Hospital La Merced
Ambulatorio
Nivel I, II y III
Cll. 49 No. 36 - 298
Teléfono: 8411182
Cocorná
ESE Hospital San Juan de Dios
Ambulatorio
Nivel I
Cll. 21 No. 23 - 45
Teléfono: 8343685
Concepción
ESE Hospital José María Córdoba
Ambulatorio
Nivel I, II y III
Cra. 19 No. 19 - 83
Teléfono: 8567157
Concordia
ESE Hospital San Juan de Dios
Ambulatorio
Nivel I
Cra. 18 No. 16 - 05
Teléfono: 8447724
Copacabana
ESE Hospital Santa Margarita
Ambulatorio
Nivel I
Cra. 45 No. 52 - 26
Teléfono: 2740203
Dadeiba
ESE Hospital Ntra. Sra. del Perpetuo Socorro
Ambulatorio
Nivel I, II y III
Cra. 10 No. 6 - 22
Teléfono: 8590045
Don Matías
ESE Hospital Francisco Eladio Barrera
Ambulatorio
Nivel I, II y III
Cll. 36A No. 29 - 55
Teléfono: 8663737

Ebéjico
ESE Hospital San Rafael Ebejico
Ambulatorio
Nivel I, II y III
Vereda Fátima
Teléfono: 8562681
El Bagre
ESE Hospital Ntra. Sra. del Carmen
Ambulatorio
Nivel I, II y III
Cll. 50 No. 46D - 37
Teléfono: 8371166
El Santuario
ESE Hospital San Juan de Dios del Santuario
Ambulatorio
Nivel I, II y III
Cll. 49 No. 41 - 63
Teléfono: 5460050
Envigado
Clínica del Sur S.A.
Ambulatorio
Nivel I, II y III
Cra. 43A No. 27 Sur - 44
Teléfono: 3310600
Envigado
ESE Envisalud
Ambulatorio
Nivel I, II y III
Dg. 33 No. 35C Sur - 31
Teléfono: 3319400
Fredonia
ESE Hospital Santa Lucía
Ambulatorio
Nivel I, II y III
Cll. 69 50 - 220
Teléfono: 8403122
Frontino
ESE Hospital María Antonia Toro de Elejalde
Ambulatorio
Nivel I, II y III
Cra. 27 No. 31 - 38
Teléfono: 8595050
Giraldo
ESE Hospital San Isidro
Ambulatorio
Nivel I, II y III
Cra. 10 No. 11 - 05
Teléfono: 8571325
Granada
ESE Hospital Padre Clemente Giraldo
Ambulatorio
Nivel I, II y III
Cll. 21 No. 25 - 02
Teléfono: 8320102
Guadalupe
ESE Hospital Ntra. Sra. de Guadalupe
Ambulatorio
Nivel I, II y III
Cra. 50 No. 51 - 12
Teléfono: 8616110
Guatapé
ESE Hospital La Inmaculada
Ambulatorio
Nivel I, II y III
Cra. 23A No. 31 - 35
Teléfono: 8610800
Heliconia
ESE Hospital San Rafael de Heliconia
Ambulatorio
Nivel I, II y III
Cll. 22B No. 20 - 21
Teléfono: 8549652
Hispania
ESE Hospital San Juan del Suroeste
Ambulatorio
Nivel I, II y III
Cll. 50 No. 46 - 47
Teléfono: 8432211
Itagüí
Comfenalco - Caja de Compensación Familiar de Antioquia
Ambulatorio
Nivel I, II y III
Cra. 51A No. 45 - 51 Hospital San Rafael
Teléfono: 4442008
Ituango
ESE Hospital San Juan de Dios
Ambulatorio
Nivel I, II y III
Cra. Quindío No. 25 - 54
Teléfono: 8643100
Jericó
ESE Hospital San Rafael
Ambulatorio
Nivel I, II y III
Cra. 5 No. 9 - 157
Teléfono: 8523166
La Unión
ESE Hospital San Roque
Ambulatorio
Nivel I, II y III
Cll. 12 No. 11 - 54
Teléfono: 5560619
Liborina
ESE Hospital San Lorenzo
Ambulatorio
Nivel I, II y III
Cll. 13 No. 6 - 21
Teléfono: 8561026
Maceo
ESE Hospital Marco A. Cardona
Ambulatorio
Nivel I, II y III
Cra. 30 No. 33 - 237
Teléfono: 8640283
Medellín
Mario de Jesús Escobar Ramírez
Ambulatorio
Nivel Insumos
Cll. 54 No. 45 - 63 of. 215
Teléfono: 2516631
Medellín
Clínica Occidente de Otorrinolaringología S.A.
Ambulatorio
Nivel I, II y III
Cll. 34 No. 63A - 92
Teléfono: 2658584
Medellín
Clínica Oftalmológica Laureles S.A.

Ambulatorio
Nivel I, II y III
Tr. 39B No. C2 - 20 - Tr. 74 No. C1 - 23
Teléfono: 4111000
Medellín
Clínica de Oftalmología San Diego
Ambulatorio
Nivel I, II y III
Cra. 43 No. 30 - 28
Teléfono: 2626363
Medellín
Clínica Médico Odontológica Promta S.A.
Ambulatorio
Nivel I, II y III
Cll. 56 No. 41 - 38
Teléfono: 2955058
Medellín
Clínica Médico Odontológica Promta S.A.
Ambulatorio
Nivel I, II y III
Cll. 56 No. 41 - 38
Teléfono: 2955058
Medellín
Simil ORL Ltda.
Ambulatorio
Nivel I, II y III
Cra. 48 No. 10 - 45 of. 704
Teléfono: 2684850
Medellín
Instituto del Corazón S.A.
Ambulatorio
Nivel I, II y III
Cra. 73 No. 39 - 37
Teléfono: 4111838
Medellín
Asociación Social Popular (Asop)
Ambulatorio
Nivel I, II y III
Cll. 27A No. 55 - 30
Teléfono: 4517928
Medellín
Instituto de Cancerología
Ambulatorio
Nivel IV
Cr. 80 con Dg. 75B No. 2A - 80
Teléfono: 3409314
Medellín
Cardioestudio Ltda.
Ambulatorio
Nivel I, II y III
Cll. 2 Sur No. 46 - 55
Teléfono: 4444941
Medellín
Instituto Cardiovascular y de Estudios Especiales Las Vegas S.A. Incare S.A.
Ambulatorio
Nivel II, III y IV
Cra. 46 No. 2 Sur - 45 cons. 58
Teléfono: 3119495
Medellín
Dinámica IPS
Ambulatorio
Nivel I, II y III
Cll. 56 No. 43 - 27 Medellín centro
Cra. 65 No. 34A - 73 Medellín Conquistadores
Cll. 37 No. 48 - 02 Medellín La 33
Cll. 46 No. 50 - 47 bloque 5 local 229
Rionegro
Cll. 51 No. 53 - 15 Bello
Cll. 92E No. 67 - 61 La María
Teléfono: 2178817
Medellín
Fundación Colombiana de Cancerología Clínica Vida
Ambulatorio
Nivel IV
Cll. 7 No. 39 - 197. piso 3
Teléfono: 4440016
Medellín
Recuperar S.A.
Ambulatorio
Nivel IV
Cll. 47 No. 72 - 98
Teléfono: 7710965
Medellín
Angiología Médica Diagnóstica
Ambulatorio
Nivel I, II y III
Medellín - Unidad Médica Las Vegas
Cll. 2 Sur No. 46 - 55 cons. 369
Apartadó
Salud Plaza - Cll. 103 No. 97 - 88 local 101
Teléfono: 2683464
Medellín
Alejandro Ríos González Medicina Nuclear
Ambulatorio
Nivel I y II
Cll. 78B No. 75 - 21 Clínica Cardiovascular Santa María
Teléfono: 4417271
Medellín
Centro de Diagnóstico Médico Cedimed S.A.
Ambulatorio
Nivel I, II y III
Cll. 7 No. 39 - 290 piso 3
Teléfono: 4440019
Medellín
Aviels Óptica Ltda.
Ambulatorio
Nivel I y II
Cra. 43 No. 30 - 28
Teléfono: 2667473
Medellín
Uroclin
Ambulatorio
Nivel I, II y III
Cll. 7 No. 39 - 197 cons. 1804
Teléfono: 3262727
Medellín
Semedic S.A.
Ambulatorio
Nivel I y II
Cll. 33 No. 74B - 128
Teléfono: 4165121
Medellín
Ambulancias Gran Salud E.U.
Ambulatorio
Nivel Ambulancias
Cra. 51 C No. 67 - 84

Teléfono: 3223802
Medellín
Colombia Saludable
Ambulatorio
Nivel I, II y III
Cll. 62 No. 50A - 31
Teléfono: 2914849
Medellín
Clínica Oncológica Astorga
Ambulatorio
Nivel IV Cll. 8 No. 43C - 55
Teléfono: 3266000
Medellín
Clínica Cardiovascular Santa María
Ambulatorio
Nivel II, III y IV
Cll. 78B No. 75 - 21
Teléfono: 4422200
Medellín
Fresenius Medical Care Colombia S.A.
Ambulatorio
Nivel IV
Hospital Manuel Uribe Ángel - Envigado Diagonal 31 No. 36A Sur - 61 Instituto del Riñón
Cll. 11B Sur No. 44 - 103
Urg. San Vicente de Paul
Cll. 64 No. 51 - 70
Clínica Somer - Cll. 38 No. 54A - 35 piso 4
Promotora Médica Las Américas
Dg. 75B No. 2A - 80 tercer piso
Teléfono: 3330555
Medellín
Fundación Leonor Goelker
Ambulatorio
Nivel IV
Cll. 9C Sur No. 50F - 116 segundo piso
Teléfono: 6180902
Medellín
Comfenalco - Caja de Compensación Familiar de Antioquia
Ambulatorio
Nivel I, II y III
Cra. 50 No. 53 - 43
Teléfono: 5113133
Medellín
Comfenalco - Caja de Compensación Familiar de Antioquia
Ambulatorio
Nivel I, II y III
Cll. 57 No. 49 - 44 Local 9900
Teléfono: 4442008
Medellín
Comfenalco - Caja de Compensación Familiar de Antioquia
Ambulatorio
Nivel I, II y III
Cra. 45 El Palo No. 50 - 63
Teléfono: 4442008
Medellín
Comfenalco - Caja de Compensación Familiar de Antioquia
Ambulatorio
Nivel I, II y III
Cll. 54 No. 43 - 32
Teléfono: 4442008
Medellín
Comfenalco - Caja de Compensación Familiar de Antioquia
Ambulatorio
Nivel I, II y III
Cra. 72 No. 78B - 141 piso 1
Teléfono: 4442008
Medellín
Comfenalco - Caja de Compensación Familiar de Antioquia
Ambulatorio
Nivel I, II y III
Cll. 4 Sur No. 43A - 30 local 101
Teléfono: 4442008
Medellín
Clínica Conquistadores S.A.
Ambulatorio
Nivel I, II y III
Cra. 64B No. 34 - 57
Teléfono: 3504200
Medellín
Escanografía Neurológica Ltda.
Ambulatorio
Nivel I, II y III
Cll. 59 No. 50A - 14
Teléfono: 2540014
Medellín
Fundación Instituto Neurológico de Antioquia
Ambulatorio
Nivel II, III y IV
Cll. 55 No. 46 - 36
Teléfono: 5766666
Medellín
Centro de Investigaciones Médicas de Antioquia
Ambulatorio
Nivel I, II y III
Cll. 63 No. 41 - 27
Teléfono: 2541800
Medellín
Servicios Integrales de Salud Medellín Ltda.
Ambulatorio
Nivel I, II y III
Cra. 38 No. 4 Sur - 101
Teléfono: 3540325
Medellín
Marketing International Services
Ambulatorio
Nivel I, II y III
Cll. 37 No. 63 - 58
Teléfono: 2654788
Medellín
Fundación Soma
Cll. 51 No. 45 - 93
Teléfono: 5768400
Medellín
Fundación Antioqueña de Infectología
Ambulatorio

Nivel I y II
Cra. 63C No. 41 - 17
Teléfono: 4481001
Medellín
Viriv Uno A
Ambulatorio
Nivel I, II y III
Cll. 9C Sur No. 50F - 116
Teléfono: 6042220
Medellín
Fundación Instituto de Alta Tecnología Médica de Antioquia IATM
Ambulatorio
Nivel I, II y III
Cra. 50 No. 63 - 95
Teléfono: 4484481
Medellín
Hemosalud UT
Ambulatorio
Nivel II, III y IV
Cra. 38 No. 4 Sur - 101
Teléfono: 3542107
Medellín
Servicios Ambulatorios de Salud Servisalud Ltda.
Ambulatorio
Nivel Ambulancias
Cra. 47 No. 50 - 24
Teléfono: 2518663
Medellín
Instituto Gastroclínico S.A.
Ambulatorio
Nivel I, II y III
Cll. 46 No. 2 Sur - 45 cons. 158
Teléfono: 4446600
Montebello
Hospital San Antonio
Ambulatorio
Nivel I, II y III
Cll. 18 No. 18 - 85 barrio La Atravecia
Teléfono: 8480559
Murindó
ESE Hospital San Bartolomé
Ambulatorio
Nivel I, II y III
Cll. del Puerto
Teléfono: 8575093
Mutatá
ESE Hospital La Anunciación
Ambulatorio
Nivel I, II y III
Cra. 10 No. 10 - 08
Teléfono: 8578700
Nechí
ESE Hospital César Uribe Piedrahita de Caucaasia
Ambulatorio
Nivel I, II y III
Cll. 31 barrio El Palmar Caucaasia
Teléfono: 8392161
Necoclí
Hospital San Sebastián de Urabá
Ambulatorio
Nivel I, II y III
Cll. 50 No. 36 - 37
Teléfono: 8214546
Olaya
ESE Hospital San Miguel
Ambulatorio
Nivel I, II y III
Cra. 10 No. 10 - 34
Teléfono: 8551123
Peñol
ESE Hospital San Juan de Dios
Ambulatorio
Nivel I, II y III
Tr. 7 No. 7 - 124
Teléfono: 8515750
Peque
ESE Hospital San Francisco
Ambulatorio
Nivel I
Cra. Bolívar No. 11 - 170
Teléfono: 8552045
Pueblorrico
ESE Hospital San Vicente de Paul
Ambulatorio
Nivel I
Cll. 32 No. 26A - 38
Teléfono: 8498080
Puerto Berrío
ESE Hospital La Cruz
Ambulatorio
Nivel I, II y III
Cra. 7 No. 48 - 03
Teléfono: 8332490
Puerto Nare- La Magdalena
ESE Hospital La Cruz
Ambulatorio
Nivel I, II y III
Cra. 7 No. 48 - 03
Teléfono: 8332490
Remedios
ESE Hospital San Vicente de Paul
Ambulatorio
Nivel I, II y III
Cll. Las Palmas No. 12 - 120
Teléfono: 8303727
Rionegro
Comfenalco - Caja de Compensación Familiar de Antioquia
Ambulatorio
Nivel I
Cra. 49 No. 50 - 58 Rionegro
Teléfono: 4442008
San Andrés de Cuerquia
ESE Hospital Gustavo González Ochoa
Ambulatorio
Nivel I, II y III
Barrio El Recreo
Teléfono: 8618101
San Carlos
ESE Hospital San Vicente de Paul de San Carlos
Ambulatorio
Nivel I, II y III
Cll. 21 No. 24 - 58
Teléfono: 8358794
San Francisco
ESE Hospital San Francisco de Asis de San Francisco
Ambulatorio
Nivel I

Cra. 10 No. 9 - 09
Teléfono: 8323136
San Jerónimo
ESE Hospital San Luis Beltrán
Ambulatorio
Nivel I, II y III
Cra. 10 No. 23 - 08
Teléfono: 8582020
San José de la Montaña
ESE Hospital Laureano Pino
Ambulatorio
Nivel I
Cra. 21 No. 15 - 11
Teléfono: 8622663
San Juan de Uraba
ESE Hospital Héctor Abad Gómez de San Juan de Urabá
Ambulatorio
Nivel I, II y III
Cra. 20 No. 24 - 20 barrio La Floresta
Teléfono: 8212014
San Luis
ESE Hospital San Rafael de San Luis
Ambulatorio
Nivel I, II y III
Cra. 17 No. 19 - 63
Teléfono: 8348109
San Pedro
ESE Hospital Santa Isabel
Ambulatorio
Nivel I, II y III
Cll. 43a No. 52A - 109
Teléfono: 8687610
San Pedro de Uraba
Centro Diagnóstico Apartado Ceda LTDA.
Ambulatorio
Nivel I, II y III
Cll. 100 No. 103 - 26
Teléfono: 8280407
San Pedro de Uraba
ESE Hospital Oscar Emiro Vergara Cruz
Ambulatorio
Nivel I, II y III
Cll. 54 No. 47 - 102
Teléfono: 8205073
San Rafael
ESE Hospital Presbítero Alonso María Giraldo
Ambulatorio
Nivel I, II y III
Cra. 29 No. 26 - 189
Teléfono: 5856531
San Vicente
ESE Hospital del Municipio de San Vicente
Ambulatorio
Nivel I
Av. Carvajal No. 31 - 35
Teléfono: 8544100
Santa Rosa de Osos
ESE Hospital San Juan de Dios Santa Rosa de Osos
Ambulatorio
Nivel I, II y III
Cra. 28 No. 26A - 34
Teléfono: 8608302
Santo Domingo
ESE Hospital San Rafael de Santo Domingo
Ambulatorio
Nivel I, II y III
Cra. 16 No. 18 - 29
Teléfono: 8621288
Segovia
ESE Hospital San Juan de Dios
Ambulatorio
Nivel I, II y III
Cll. Briceño No. 47B - 65
Teléfono: 8315626
Sopetran
ESE Hospital Horacio Muñoz Suescún
Ambulatorio
Nivel I, II y III
Cll. 13 No. 11 - 53
Teléfono: 8541555
Tamesis
ESE Hospital San Juan de Dios
Ambulatorio
Nivel I
Cra. 10 No. 13 - 52
Teléfono: 8494802
Tarazá
ESE Hospital San Antonio de Tarazá
Ambulatorio
Nivel I, II y III
Cll. 26 No. 131 - 32
Teléfono: 8365616
Tarso
ESE Hospital San Pablo
Ambulatorio
Nivel I
Cra. 18 No. 21 - 02
Teléfono: 8458705
Titiribí
ESE Hospital San Juan de Dios de Titiribí
Ambulatorio
Nivel I
Cra. Bolívar No. 18 - 55
Teléfono: 8482740
Toledo
ESE Hospital Pedro Claver Aguirre
Ambulatorio
Nivel I
Cll. Cordoba 9 - 07
Teléfono: 8619061
Turbo
Clínica Central Someba S.A
Ambulatorio
Nivel I, II y III
Cra. 14 N° 99 A 65
Teléfono: 8272385
Turbo
Clínica Central Someba S.A
Ambulatorio
Nivel I, II y III
Cra. 14 N° 99 A 66
Teléfono: 8272385
Turbo
ESE Hospital Francisco Valderrama
Ambulatorio
Nivel I, II y III

Km. 1 Salida a Apartadó
Teléfono: 8272088
Turbo
Clínisonrisas EU.
Ambulatorio
Nivel I, II y III
Cra. 14 B N° 101 - 86
Teléfono: 8273015
Uramita
ESE Hospital Tobías Puerta
Ambulatorio
Nivel I, II y III
Cll. 20 No. 22 170
Teléfono: 8574058
Urao
ESE Hospital San Vicente de Paúl de Urao
Ambulatorio
Nivel I, II y III
Cra. 32 No. 23 - 61
Teléfono: 8502131
Valdivia
ESE Hospital San Juan de Dios
Ambulatorio
Nivel I, II y III
Kr 8 No. 7 - 18
Teléfono: 8360218
Vegachí
ESE Hospital San Camilo de Lelis
Ambulatorio
Nivel I, II y III
Cra. 50 No. 53 - 23
Teléfono: 8305698
Venecia
ESE Hospital San Rafael de Venecia
Ambulatorio
Nivel I
Cll. 52 No. 50 - 82
Teléfono: 8490313
Vigía del fuerte
ESE Hospital San Bartolome de Murindó
Ambulatorio
Nivel I, II y III
Cll. Principal barrio Puerto Caribe
Teléfono: 8678151
Yalí
ESE Hospital La Misericordia de Yalí
Ambulatorio
Nivel I, II y III
Cra. 18 No. 23 - 24
Teléfono: 8675007
Yondo
ESE Hospital Héctor Abad Gómez de Yondo
Ambulatorio
Nivel I
Cra. 58 No. 47B - 50 barrio José Domingo Oliveros
Teléfono: 8325050
Zaragoza
ESE Hospital San Rafael de Zaragoza
Ambulatorio
Nivel I, II y III
Barrio San Gregorio - Urbanización Miraflores
Teléfono: 8389048
CHOCO
Acandí
Clínica Central Someba S.A
Ambulatorio
Nivel I, II y III
Cra. 14 No. 99A - 65
Teléfono: 8272385
Bahía Solano (MUTiS)
IPS Caprecom Clínica de Bahía Solano
Ambulatorio
Nivel I, II y III
Cll. 2 Cra. 4 Barrio El Palmar
Teléfono: 6622020
Belén de Bajira
IPS Caprecom Belén de Bajira
Ambulatorio
Nivel I, II y III
San José de Palmar Cabecera Municipal
Teléfono: 6714092
Carmen de Atrato
ESE Hospital San Roque
Ambulatorio
Nivel I, II y III
Carretera Vía La Mina
Teléfono: 6790121
Condoto
IPS Caprecom Condoto
Ambulatorio
Nivel I, II y III
Barrio El Salto frente al hospital
Teléfono: 6714092
Istmina
Centro Médico Cubis LTDA
Ambulatorio
Nivel I y II
Cll. 25 No. 6A - 08
Teléfono: 6701365
Istmina
IPS Caprecom Istmina
Ambulatorio
Nivel I, II y III
Centro de Salud Istmina
Teléfono: 6714092
Quibdó
Consultorio Médico Jorge E. López
Ambulatorio
Nivel I, II y III
Cra. 1 No. 22 - 44
Teléfono: 6715101
Quibdó
Optisalud Chocó
Ambulatorio
Nivel I y II
Cra. 4 No. 24 - 93
Teléfono: 6725025
Quibdo
Unidad de Diagnóstico por Imagen Diagnosticar LTDA
Ambulatorio
Nivel I, II y III
Cll. 24 No. 7 - 07
Teléfono: 6713831
Quibdó
IPS Caprecom Clínica Quibdó
Ambulatorio
Nivel I, II y III
Cll. 30 Av. Aeropuerto Juli Figueroa

Vila
Teléfono: 6714092
Quibdó
IPS Caprecom San Francisco de Asís
Ambulatorio
Nivel I, II y III
Cll. 30 No. Av. Aeropuerto El Caraño
Teléfono: 6714092
Quibdó
Cardiodiagnóstico
Ambulatorio
Nivel I, II y III
Cra. 4 No. 29 - 47 piso 1
Teléfono: 6724232
San José de Palmar
IPS Caprecom Clínica de San José del Palmar
Ambulatorio
Nivel I, II y III
San José de Palmar Cabecera Municipal
Teléfono: 6714092
Tado
IPS Caprecom Tado
Ambulatorio
Nivel I, II y III
Cll. 7 No. 11 - 13
Teléfono: 6714092
Tado
Unidad Médica Tado EU
Ambulatorio
Nivel I, II y III
Barrio San Joaquin
Teléfono: 6795078
Unguía
Hospital Local de Unguía
Ambulatorio
Nivel I
Barrio Andalucia
Teléfono: 8243613
Unión Panamericana
IPS Caprecom Las Animas
Ambulatorio
Nivel I, II y III
Cll. 2 No. 15 - 72 Loric
Teléfono: 6714092
Unión Panamericana
Unidad Médica Tado EU
Ambulatorio
Nivel I, II y III
Barrio San Joaquin
Teléfono: 6795078
CÓRDOBA
Ayapel
UT Integral NUEVA EPS Mi Salud IPS
EAT
Ambulatorio
Nivel I, II y III
Cll. Corazon De Jesus
Teléfono: 7705199
Ayapel
UT Integral NUEVA EPS Mi Salud IPS
EAT
Ambulatorio
Nivel I, II y III
Cll. Corazon De Jesus
Teléfono: 7705199
Buenavista
Cami LTDA
Ambulatorio
Nivel I
Cra. 12 No. 12A - 48
Teléfono: 7712118
Buenavista
UT Salud Córdoba - Clínica Familiar
Empresa Asociativa de Trabajo
Ambulatorio
Nivel I, II y III
Cra. 7 No. 8 - 20 Planeta Rica
Teléfono: 7662331
Canalete
ESE Camu de Canalete
Ambulatorio
Nivel I, II y III
Cll. 1 Cra. 2 esquina
Teléfono: 8941190
Canalete
UT Integral NUEVA EPS Medicina Integral S.A.
Ambulatorio
Nivel I, II y III
Cra. 3 No. 30 - 08 Montería
Teléfono: 7811757
Cerete
UT Integral NUEVA EPS Damosalud IPS
Ambulatorio
Nivel I, II y III
Cll. 15 No. 15 - 09
Teléfono: 7746197
Chima
UT Salud Cordoba - Clínica La Trinidad Limitada
Ambulatorio
Nivel I, II y III
Cll. 2 No. 15 - 72 Loric
Teléfono: 7735554
Chinú
ESE Hospital San Rafael de Chinú
Ambulatorio
Nivel I, II y III
Cll. 16 No. 6 - 23
Teléfono: 7751144
Chinú
UT Salud Córdoba - Eat Centro Médico Santa María I.P.S.
Ambulatorio
Nivel I, II y III
Cl 14 No. 5 - 69 Sahagún
Teléfono: 7776658
Cienaga de Oro
UT Integral NUEVA EPS - Oro Salud IPS LTDA.
Ambulatorio
Nivel I, II y III
Cra. 16 No. 5 - 10
Teléfono: 7760203
Cotorra
ESE Centro de Salud Cotorra
Ambulatorio
Nivel I, II y III
Cll. 15 No. 13 - 52
Teléfono: 7676203
Cotorra

UT Integral NUEVA EPS - Eat Vivir Con Salud
Ambulatorio
Nivel I, II y III
Cra. 7 No. 4 - 51 Bocagrande
Teléfono: 7633203
La Apartada
ESE Camu La Apartada
Ambulatorio
Nivel I, II y III
Cll. 18 No. 11 - 14 barrio Montelibano.
Teléfono: 7742523
La Apartada
UT Integral NUEVA EPS - Mi Salud IPS Eat.
Ambulatorio
Nivel I, II y III
Cll. Corazón de Jesús
Teléfono: 7705199
Lorica
UT Salud Cordoba - Clínica La Trinidad Limitada
Ambulatorio
Nivel I, II y III
Cll. 2 No. 15 - 72 Loric
Teléfono: 7735554
Los Córdoba
UT Integral NUEVA EPS - Medicina Integral S.A.
Ambulatorio
Nivel I, II y III
Cra. 3 No. 30 - 08 Montería
Teléfono: 7811757
Momil
ESE Camu de Momil
Ambulatorio
Nivel I, II y III Momil
Teléfono: 7763422
Momil
UT Salud Cordoba - Clínica La Trinidad Limitada
Ambulatorio
Nivel I, II y III
Cll. 2 No. 15 - 72 Loric
Teléfono: 7735554
Montelibano
UT Salud Cordoba - I.P.S. Su Salud Integral Y Cia LTDA
Ambulatorio
Nivel I, II y III
Cra. 6 No. 14 - 85 Montelibano
Teléfono: 7720387
Montería
Medicina Integral S.A.
Ambulatorio
Nivel I, II y III
Cra. 3 No. 30 - 08 Montería
Teléfono: 7811757
Montería
Umbral Oncologicos EU.
Ambulatorio
Nivel IV Cll. 27 Cra. 13 esquina
Teléfono: 7929070
Montería
Oncomedica S.A.
Ambulatorio
Nivel IV
Cra. 6 No. 72 - 34 sede Norte Cll. 72 Cra. 6 Vía Cereté
Teléfono: 7854344
Montería
Servicio de Atención Domiciliaria Sad LTDA.
Ambulatorio
Nivel I, II y III
Cll. 31 No. 7 - 45 centro
Teléfono: 7826221
Montería
Vision Total Eu
Ambulatorio
Nivel I, II y III
Cll. 28 No. 7 - 34 edificio Somec piso 2
Teléfono: 7901150
Montería
Medicina Integral LTDA
Ambulatorio
Nivel IV Cra. 49 C No. 85 - 17
Teléfono: 3739292
Montería
Instituto de Medicina Nuclear Medi-nuclear S.A.
Ambulatorio
Nivel I, II y III
Cra. 6 No. 29 - 12
Teléfono: 7826624
Moñitos
UT Integral NUEVA EPS - Medicina Integral S.A.
Ambulatorio
Nivel I, II y III
Cra. 3 No. 30 - 08 Montería
Teléfono: 7811757
Moñitos
ESE Camu Moñitos
Ambulatorio
Nivel I, II y III
Teléfono: 7825105
Pueblo Nuevo
ESE Camu Pueblo Nuevo
Ambulatorio
Nivel I
Cll. Ivan Quintero centro
Teléfono: 9472400
Pueblo Nuevo
UT Salud Cordoba - Clínica Familiar Empresa Asociativa de Trabajo
Ambulatorio
Nivel I, II y III
Cra. 7 No. 8 - 20 Planeta Rica
Teléfono: 7662331
Puerto Escondido
ESE Camu Puerto Escondido
Ambulatorio
Nivel I
Cra. A. 5 N° 5 - 03
Teléfono: 7715701
Puerto Escondido
UT Integral NUEVA EPS - Medicina Integral S.A.
Ambulatorio
Nivel I, II y III
Cra. 3 No. 30 - 08 Montería
Teléfono: 7811757

Puerto Libertador
ESE Camu Divino Niño
Ambulatorio
Nivel I, II y III
Cra. 9 No. 17 - 80
Teléfono: 7725573
Puerto Libertador
UT Salud Cordoba - I.P.S. Su Salud Integral Y Cia LTDA
Ambulatorio
Nivel I, II y III
Cra. 6 No. 14 - 85 Montelibano
Teléfono: 7720387
Purísima
ESE Camu de Purísima
Ambulatorio
Nivel I, II y III
Cra. 6 No. 12 - 19 via Lorica - Chima
Teléfono: 7762096
Purísima
UT Salud Cordoba - Clínica La Trinidad Limitada
Ambulatorio
Nivel I, II y III
Cll. 2 No. 15 - 72 Loric
Teléfono: 7735554
Sahagún
UT Salud Cordoba - Eat Centro Médico Santa María I.P.S.
Ambulatorio
Nivel I, II y III
Cll. 14 No. 5 - 69 Sahagún
Teléfono: 7776658
San Andrés de Sotavento
ESE San Andes Apostol
Ambulatorio
Nivel I, II y III
Cra 7A No. 8 - 40
Teléfono: 7799044
San Andrés de Sotavento
UT Salud Cordoba - Eat Centro Médico Santa María I.P.S.
Ambulatorio
Nivel I, II y III
Cl 14 No. 5 - 69 Sahagún
Teléfono: 7776658
San Antero
ESE Camu Tomas Cipriano Diz de San Antero
Ambulatorio
Nivel I, II y III
Cra. Troncal via Coveñas
Teléfono: 7637377
San Antero
UT Salud Córdoba - Clínica La Trinidad Limitada
Ambulatorio
Nivel I, II y III
Cll. 2 No. 15 - 72 Loric
Teléfono: 7735554
San Bernardo del Viento
ESE Hospital San José de San Bernardo del Viento
Ambulatorio
Nivel I, II y III
Km. 1.5 via Lorica
Teléfono: 7758008
San Bernardo del Viento
UT Salud Cordoba - Clínica La Trinidad Limitada
Ambulatorio
Nivel I, II y III
Cll. 2 No. 15 - 72 Loric
Teléfono: 7735554
San Carlos
UT Integral NUEVA EPS - Damosalud IPS.
Ambulatorio
Nivel I, II y III
Cll. 15 No. 15 - 09
Teléfono: 7746197
San Pelayo
UT Integral NUEVA EPS - Eat Vivir Con Salud
Ambulatorio
Nivel I, II y III
Cra. 7 No. 4 - 51 Bocagrande
Teléfono: 7633203
Tierralta
UT Integral NUEVA EPS - Fundación Solidaria IPS
Ambulatorio
Nivel I, II y III
Cll. 5 No. 11 - 72
Teléfono: 7771382
Valencia
ESE Hospital Sagrado Corazon de Jesus
Ambulatorio
Nivel I, II y III
Cll. 12 No. 8 - 99
Teléfono: 7773141
Valencia
UT Integral NUEVA EPS - Fundación Solidaria IPS
Ambulatorio
Nivel I, II y III
Cll. 5 No. 11 - 72
Teléfono: 7771382

Teléfono: 3583966
Barranquilla
Villa 76 Instituto de Psicoterapia Ltda.
Ambulatorio
Nivel I, II y III
Cra. 50 No. 86 - 36
Teléfono: 3571903
Barranquilla
Someca - Clínica Odontológica Urgencias Odontológicas
Ambulatorio
Nivel I, II y III
Cll. 80 No. 42G - 115
Teléfono: 3590210
Barranquilla
Fundación Oftalmológica del Caribe - Foca
Ambulatorio
Nivel I, II y III
Cll. 86 No. 50 - 158
Teléfono: 3573177
Barranquilla
Clínica de la Costa LTDA.
Ambulatorio
Nivel IV
Cra. 50 No. 80 - 90
Teléfono: 3369999
Barranquilla
Fundación Grupo Estudio Barranquilla
Ambulatorio
Nivel I, II y III
Cra. 44 No. 72 - 131 primer piso
Teléfono: 3682794
Barranquilla
Fundación Grupo Estudio Barranquilla
Ambulatorio
Nivel IV
Cra. 44 No. 72 - 131 primer piso
Teléfono: 3682794
Barranquilla
Ugasend S.A. Unidad de Gastroenterología y Endoscopia Digestiva S.A.
Ambulatorio
Nivel I, II y III
Cra. 49C No. 85 - 37
Teléfono: 3783000
Barranquilla
IPS Clínica de Hemato - Oncología Bonnadona Ltda.
Ambulatorio
Nivel IV Cra. 49 C No. 82 - 70
Teléfono: 3581433
Barranquilla
Asociación Médica de Medicina Nuclear Limitada, Nuclear 2000 Ltda.
Ambulatorio
Nivel I, II y III
Cll. 71 No. 41 - 46
Teléfono: 3693704
Barranquilla
Centro de Reumatología y Ortopedia LTDA.
Ambulatorio
Nivel I, II y III
Cra. 49C No. 82 - 120
Teléfono: 3450085
Barranquilla
Bienestar IPS Ltda.
Ambulatorio
Nivel I, II y III
Cll. 45 con Cra. 14 - 99
Teléfono: 3581914
Barranquilla
Clínica Médico Oncológica S.A. - Cemed
Cll. 24A No. 15 - 60
Teléfono: 4316210
Barranquilla
Resurgir Casa de Reposo Ltda.
Cll. 55 No. 46 - 63
Teléfono: 3708220
Barranquilla
Yepes Restrepo & Cia. S EN C
Ambulatorio
Nivel I, II y III
Cra. 51B No. 82 - 152
Teléfono: 3566663
Barranquilla
Centro de Cirugía Ambulatoria Cecam
Ambulatorio
Nivel I, II y III
Cra. 49C No. 82 - 147
Teléfono: 3581914
Barranquilla
Gastrotest Limitada
Ambulatorio
Nivel I, II y III
Cll. 78 No. 57 - 215
Teléfono: 3555031
Barranquilla
Centro Cancerológico del Caribe (Cecac)
Ambulatorio
Nivel IV Cra. 55 No. 84 - 94
Teléfono: 3786118
Barranquilla
Urolit B.B.S. Ltda.
Ambulatorio
Nivel I, II y III
Cra. 49C No. 80 - 125 cons. 405 - 406
Teléfono: 3588321
Barranquilla
Odontovital
Ambulatorio
Nivel I, II y III
Cll. 56 No. 44 - 12
Teléfono: 3721072
Barranquilla
Centro para la Investigación y Control de las Enfermedades Infecciosas LTDA.
Ambulatorio
Nivel IV
Cra. 49C No. 80 - 39
Teléfono: 3585797
Barranquilla
Novavisión Clínica Láser S.A. IPS
Ambulatorio
Nivel I, II y III
Cra. 50 No. 86 - 57
Teléfono: 3786336
Barranquilla
Inversiones Radiólogos Ecografistas del Caribe S.A.

NORTE

ATLÁNTICO

Baranoa
IPS Centro Médico San Juan E.U.
Ambulatorio
Nivel I, II y III
Cll. 22 No. 17 - 02 Sabanalarga
Teléfono: 8783201
Baranoa
ESE Hospital de Baranoa
Ambulatorio
Nivel I, II y III
Cll. 19 No. 20 - 10
Teléfono: 8788077
Barranquilla
Ortopedia Chater Muin Chater - Cure
Dau Leyla del Carmen
Ambulatorio
Nivel Insumos
Cra. 51B No. 82 - 254 local 8

Ambulatorio Nivel I, II y III
Cra. 53 No. 59 - 236
Teléfono: 3495104
Barranquilla
Instituto Cardiovascular LTDA.
Cra. 49C No. 84 - 141 piso 2
Teléfono: 3576683
Barranquilla
Instituto Onco Hematológico Betania S.A.
Cll. 74 No. 38C - 47
Teléfono: 3681323
Barranquilla
Erich Heller & Cia. Sociedad en Comandita Simple
Ambulatorio Nivel I, II y III
Cra. 51 No. 84 - 184 local 220
Teléfono: 3576047
Barranquilla
Centro de Asma, Alergia e Inmunología E.U.
Ambulatorio Nivel I y II
Cra. 51B No. 94 - 334 cons. 206
Teléfono: 3781924
Barranquilla
Ortotécnica Barraza S. en C
Ambulatorio Nivel Insumos
Cra. 45 No. 55 - 78
Teléfono: 3406587
Barranquilla
Red Nacional de Servicios de Terapia Renal
Ambulatorio Nivel IV
General del Norte
Cra. 48 No. 70 - 38
Barranquilla Cll. 80 No. 49C - 65
Teléfono: 3604966
Barranquilla
Medicamentos Especializados S.A.
Medex
Ambulatorio Nivel MEDICAMENTOS
Cll. 76 No. 50 - 10
Teléfono: 3687887
Barranquilla
Audiocom LTDA.
Ambulatorio Nivel Insumos
Cra. 42F No. 75B - 18 cons. 310
Teléfono: 18000111095
Barranquilla
Fresenius Medical Care Colombia S.A.
Ambulatorio Nivel IV
Riomar Cra. 51 No. 82 - 197;
Clínica Campbell;
Unirenal Del Norte
Cll. 70B No. 38 - 152
Teléfono: 3783674
Barranquilla
Fundación Leonor Goelkel
Ambulatorio Nivel IV
Cll. 74 No. 76 - 83
Teléfono: 4373879
Barranquilla
Servicios de Laboratorio Clínico LTDA.
Ambulatorio Nivel I, II y III
Cra. 49C No. 82 - 85
Teléfono: 3737568
Barranquilla
Medicina Integral LTDA.
Ambulatorio Nivel IV
Cra. 49C No. 85 - 17
Teléfono: 3739292
Barranquilla
Disortho Ltda. - Audífonos
Ambulatorio Nivel Insumos
Cra. 49C No. 80 - 13 local 3
Teléfono: 3452000
Barranquilla
Clínica Santa Mónica
Cra. 43 No. 70 - 144
Teléfono: 3562966
Barranquilla
Organización Clínica General del Norte
Ambulatorio Nivel I, II y III
Cll. 70 No. 48 - 35
Teléfono: 3564455
Barranquilla
Instituto de Rehabilitación Issa
Abuchaibe Ltda.
Ambulatorio Nivel I, II y III
Cra. 51B No. 94 - 334
Teléfono: 3578999
Barranquilla
Radiólogos Asociados Ltda.
Cll. 78 No. 57 - 215
Teléfono: 3554711
Barranquilla
Pasteur Laboratorio Clínico de Colombia S.A.
Ambulatorio Nivel I, II y III
Cra. 50 No. 79 - 172
Teléfono: 3565771
Barranquilla
Sociedad de Medicina Nuclear S.A.
Somenuclear S.A.
Ambulatorio Nivel I, II y III
Cra. 70 No. 48 - 55 of. 102
Teléfono: 3587170
Barranquilla
Cediul S.A.
Ambulatorio Nivel I, II y III
Cll. 71 No. 41 - 54
Teléfono: 3690011
Barranquilla
Clínica Oftalmológica Unidad Láser del Atlántico S.A.
Ambulatorio Nivel I, II y III

Cra. 7B No. 124 - 25
Teléfono: 6121120
Barranquilla
Cean LTDA. - Centro Electro Auditivo Nacional al Servicio de la Rehabilitación LTDA.
Ambulatorio Nivel Insumos
Cll. 75 No. 52 - 56 local 11
Teléfono: 18000112336
Barranquilla
Cerid S.A. - Centro Especializado en Radiología e Intervencionismo y Terapéutico S.A.
Ambulatorio Nivel I, II y III
Cra. 50 No. 84 - 44
Teléfono: 3600362
Barranquilla
Servicio Salud Ocupacional Médico Preventiva - SOMP LTDA.
Ambulatorio Nivel I, II y III
Cra. 58 No. 70 - 129 cons. 308
Teléfono: 3537447
Barranquilla
Arpeca LTDA. - Centro Nacional de Equinoterapia
Ambulatorio Nivel I, II y III
Autopista vía al Mar Km. 10 poste 205
Teléfono: 3579688
Barranquilla
Clínica Souvimedical
Cll. 45 No. 14 - 98
Teléfono: 3628379
Barranquilla
Planeación, Auditoría, Mejoramiento y Estrategias en Calidad y Salud Ocupacional E.U. Pamec & S.O
Ambulatorio Nivel I y II
Cra. 44 No. 72 - 131 cons. 103
Teléfono: 3586672
Barranquilla
Consultores Asociados R.S. LTDA.
Cra. 48 No. 76 - 10 piso 2 of. 8
Teléfono: 3682608
Barranquilla
Vivir 1A IPS S.A.
Ambulatorio Nivel I, II y III
Cll. 30 No. 1 - 295 barrio Simón Bolívar
Teléfono: 3670500
Barranquilla
Centro Neurológico del Norte
Ambulatorio Nivel I, II y III
Cll. 79 No. 49C- 54
Teléfono: 3604530
Barranquilla
Unión Temporal Salud Integral para Nueva EPS
Cra. 49C No. 84 - 94
Teléfono: 3786440
Campo de la Cruz
Fundación La Trinidad IPS
Ambulatorio Nivel I y II
Cll. 9 No. 4 - 99
Teléfono: 8790549
Candelaria
IPS Centro Médico San Juan E.U.
Ambulatorio Nivel I, II y III
Cll. 22 No. 17 - 02 Sabanalarga
Teléfono: 8783201
Galapa
Fundación Grupo Estudio Barranquilla
Ambulatorio Nivel I, II y III
Cll. 10 No. 24 - 69
Teléfono: 3564058
Malambo
Prontasalud
Ambulatorio Nivel I y II
Cll. 9 No. 17 - 25
Teléfono: 3701287
Manatí
IPS Centro Médico San Juan E.U.
Ambulatorio Nivel I, II y III
Cll. 22 No. 17 - 02 Sabanalarga
Teléfono: 8783201
Palmar de Varela
Fundación La Trinidad IPS
Ambulatorio Nivel I, II y III
Cll. 9 No. 4 - 99 Santo Tomás Atlántico
Teléfono: 8790549
Piojo
Unidad Médica Ética IPS
Ambulatorio Nivel I, II y III
Cll. 5 No. 8 - 34 Puerto Colombia
Teléfono: 3096329
Polonuevo
IPS Centro Médico San Juan E.U.
Ambulatorio Nivel I, II y III
Cll. 22 No. 17 - 02 Sabanalarga
Teléfono: 8783201
Ponedera
Fundación La Trinidad IPS
Ambulatorio Nivel I, II y III
Cll. 9 No. 4 - 99 Santo Tomás Atlántico
Teléfono: 8790549
Puerto Colombia
Unidad Médica Ética IPS
Ambulatorio Nivel I, II y III
Cll. 5 No. 8 - 34 Puerto Colombia
Teléfono: 3096329
Repelón
IPS Centro Médico San Juan E.U.
Ambulatorio Nivel I, II y III
Cll. 22 No. 17 - 02 Sabanalarga
Teléfono: 8783201
Sabanagrande
ESE Centro de Salud de Sabanagrande

Ambulatorio Nivel I, II y III
Cra. 11 No. 9 - 50
Teléfono: 8712511
Sabanagrande
Fundación La Trinidad IPS
Ambulatorio Nivel I, II y III
Cll. 9 No. 4 - 99 Santo Tomás Atlántico
Teléfono: 8790549
Sabanalarga
IPS Centro Médico San Juan E.U.
Ambulatorio Nivel I, II y III
Cll. 22 No. 17 - 02 Sabanalarga
Teléfono: 8783201
Sabanalarga
Clínica de Ojos de Sabanalarga LTDA.
Ambulatorio Nivel I, II y III
Cll. 19 No. 24 - 118
Teléfono: 8782000
Santa Lucía
Fundación La Trinidad IPS
Ambulatorio Nivel I, II y III
Cll. 9 No. 4 - 99 Santo Tomás Atlántico
Teléfono: 8790549
Santo Tomás
Fundación La Trinidad IPS
Ambulatorio Nivel I, II y III
Cll. 9 No. 4 - 99 Santo Tomás Atlántico
Teléfono: 8790549
Soledad
Servicios Médicos IPS Olimpus LTDA.
Ambulatorio Nivel I, II y III
Cll. 18 No. 26B - 20
Teléfono: 3744769
Suan
Fundación La Trinidad IPS
Ambulatorio Nivel I y II
Cll. 9 No. 4 - 99 Santo Tomás Atlántico
Teléfono: 8790549
Tubará
Unidad Médica Ética IPS
Ambulatorio Nivel I, II y III
Cll. 5 No. 8 - 34 Puerto Colombia
Teléfono: 3096329
Usiacuri
IPS Centro Médico San Juan E.U.
Ambulatorio Nivel I, II y III
Cll. 22 No. 17 - 02 Sabanalarga
Teléfono: 8783201
BOLIVAR
Arjona
Salud Especial IPS LTDA.
Ambulatorio Nivel I, II y III
Plaza principal No. 51 - 93
Teléfono: 6291999
Calamar
Centro Médico Especializado Sonrisas Reales IPS Ltda.
Ambulatorio Nivel I y II
Cll. 19 Tr. 1 - 75 Cll. Del Hospital
Teléfono: 6208521
Cartagena
Litotricia S.A.
Ambulatorio Nivel I, II y III
Cra. 3 No. 8 - 129
Teléfono: 6650913
Cartagena
Centro de Cirugía Ambulatoria Cecam
Ambulatorio Nivel I, II y III
Cll. 24 No. 8B - 87
Teléfono: 6601488
Cartagena
Ortotécnica Barraza S. en C
Ambulatorio Nivel Insumos
Pie de La Popa Cll. 30 No. 19 - 20 local 1 Edificio Villa del Parque
Teléfono: 6665305
Cartagena
Red Nacional de Servicios de Terapia Renal
Ambulatorio Nivel IV
Centro comercial Ronda Real piso 3
Diagonal 31 No. 54 - 215
Clínica Vargas Torices
Cra. 14 No. 43 - 66
Teléfono: 6514121
Cartagena
Centro de Cirugía Láser Ocular LTDA.
Ambulatorio Nivel I y II
Cll. 6 No. 3 - 33
Teléfono: 6551792
Cartagena
Sociedad de Cancerología de la Costa
Ambulatorio Nivel IV
Cra. 71 No. 31 - 395 Clínica Madre Bernarda 2 piso
Teléfono: 6632395
Cartagena
Centro Radio Oncológico del Caribe LTDA.
Ambulatorio Nivel IV
Av. Pedro de Heredia Cra. 48 esquina
Teléfono: 6740347
Cartagena
Centro Oncológico Hung
Ambulatorio Nivel IV
Centro Médico Los Ejecutivos Av. Pedro Heredia Cll. 31 No. 58 - 38, 4 piso cons. 424 al 43
Teléfono: 6710920
Cartagena
Servicios Fonoaudiológicos del Caribe E.U.
Ambulatorio Nivel I, II y III
Av. Pedro de Heredia - centro comer-

cial Los Ejecutivos cons. 301 - 309 - Bocagrande Cra. 3 No. 5 - 187 piso 1 Edificio Neptuno
Teléfono: 6710264
Cartagena
Imágenes & Radiología LTDA.
Ambulatorio Nivel I, II y III
Cll. 5 No. 3 - 47 Bocagrande
Teléfono: 6551560
Cartagena
Audiocom LTDA.
Ambulatorio Nivel Insumos
Clínica Madre Bernarda
Teléfono: 18000111095
Cartagena
Fresenius Medical Care Colombia S.A.
Ambulatorio Nivel IV
Cll. 5 con Cra. 6
Teléfono: 6655871
Cartagena
Disortho Ltda. - Audífonos
Ambulatorio Nivel Insumos
Centro Médico Los Ejecutivos, Av. Pedro de Heredia, cons. 301
Teléfono: 6710264
Cartagena
Fundación Clínica Universitaria San Juan de Dios
Ambulatorio Nivel I, II y III
Av. Pedro de Heredia No. 31 - 124
Teléfono: 6675049
Cartagena
Fundación Clínica Universitaria San Juan de Dios
Ambulatorio Nivel I, II y III
Tr. 54 No. 30 - 111 carretera El Bosque
Teléfono: 6675049
Cartagena
Fundación de Diagnóstico Nuestra Señora del Buen Consejo
Ambulatorio Nivel II, III y IV
Tr. 54 No. 30 - 111 carretera El Bosque
Teléfono: 6675049
Cartagena
Fundación Centro Colombiano de Epilepsia y Enfermedades Neurológicas
Ambulatorio Nivel I, II y III
Dg. 32 No. 82 - 40 Cll. Primera del Edén
Teléfono: 6618107
El Carmen de Bolívar
Rodríguez Murgas y Cia. S en C Celta IPS
Ambulatorio Nivel I y II
Cll. 23 No. 54 - 63
Teléfono: 6860054
Magangué
Humanos IPS
Ambulatorio Nivel I y II
Av. Colombia No. 14 - 96
Teléfono: 6877815
Mompós
Asociación de Profesionales de la Salud de Mompox Apros salud LTDA.
Ambulatorio Nivel I, II y III
Cll. 19 No. 1 - 36
Teléfono: 6855258
San Estanislao
Unidad Médica La Merced - Lesbia del Carmen Barranco Heras
Ambulatorio Nivel I, II y III
Cll. Colón 14 - 146
Teléfono: 6299217
San Fernando
ESE Hospital Local
Ambulatorio Nivel I
Barrio Santo Domingo
Teléfono: 6898539
San Jacinto
Saludvig E.U.
Ambulatorio Nivel I y II
Cll. 20 No. 40 - 06 esquina
Teléfono: 6868043
Simití
Caprecom - ESE Hospital San Antonio de Padua Simití
Ambulatorio Nivel I, II y III
Cll. del Hospital No. 10 - 16
Teléfono: 5699011
Soplaviento
IPS Salud Social LTDA.
Ambulatorio Nivel I, II y III
Cll. del Comercio No. 8 - 03
Teléfono: 6279389
Tiquisio (Pto. Rico)
ESE Hospital Local de San Juan de Puerto Rico
Ambulatorio Nivel I
Cll. principal
Teléfono: 6225190
Turbaco
Clínica de Especialistas Turbaco LTDA.
Ambulatorio Nivel I, II y III
Cll. Real No. 16 - 10
Teléfono: 6637444
Turbana
Clínica de Especialistas Turbaco LTDA.
Turbaco Cll. Real No. 16 - 10
Teléfono: 6637444
Villanueva
ESE Hospital Regional de Bolívar UOL
Villanueva José Isabel Villareal
Ambulatorio Nivel I, II y III
Plaza principal Cll. principal
Teléfono: 6740046

Zambrano
Cruz Roja Colombiana Unidad Municipal de Zambrano
Ambulatorio Nivel I y II
Cra. 15 No. 5 - 01
Teléfono: 4853228
CESAR
Aguachica
Santa Salud IPS
Ambulatorio Nivel I y II
Cra. 11 No. 3 - 127
Teléfono: 5655505
Aguachica
Clínica Integral Oftalmquirúrgica CIO LTDA.
Ambulatorio Nivel I, II y III
Cll. 5 No. 37 - 75
Teléfono: 5659303
Agustín Codazzi
Vansalud IPS
Ambulatorio Nivel I y II
Cll. 18 No. 11 - 56
Teléfono: 57656398
Bosconia
ESE Hospital San Juan Bosco
Ambulatorio Nivel I, II y III
Cra. 16 No. 20 - 60
Teléfono: 5778157
Bosconia
Unidad Médica Su Salud E.U.
Ambulatorio Nivel I, II y III
Cll. 17 No. 18 - 54
Teléfono: 5779725
Chiriguana
Salud Humana LTDA.
Ambulatorio Nivel I y II
Cll. 9 No. 3 - 157 Cll. Las Flores
Teléfono: 5760769
Chiriguana
ESE Hospital San Andrés de Chiriguana
Ambulatorio Nivel I, II y III
Cll. Bolívar Cra. 7
Teléfono: 5760044
Curumani
Vida Sana IPS LTDA.
Ambulatorio Nivel I
Paraíso
Teléfono: 5751067
La Gloria
ESE Hospital San José
Ambulatorio Nivel I, II y III
Cra. 1 No. 12 - 14
Teléfono: 5683072
La Jagua de Ibirico
Carbosalud IPS
Ambulatorio Nivel I y II
Cll. 5 No. 8 - 31
Teléfono: 3135743850
San Alberto
Cajasan- Caja Santandereana de Subsidio Familiar
Ambulatorio Nivel I, II y III
Cll. 7 No. 3 - 21
Teléfono: 5645377
Tamalameque
ESE Hospital Local
Ambulatorio Nivel I, II y III
Cra. 5 con Cras.7 y 8
Teléfono: 5286016
Valledupar
Prótesis y Órtesis y/o Aponte Penso Patricia
Ambulatorio Nivel Insumos
Cll. 18 No. 14 - 44
Teléfono: 5700742
Valledupar
Laboratorio Clínico Pasteur/ Mónica Orozco
Ambulatorio Nivel I, II y III
Cll. 16 No. 15 - 42 Unidad Médica San José Cons. 301
Teléfono: 5712565
Valledupar
Elbar Agustín Murillo Daza
Ambulatorio Nivel I y II
Cll. 16 No. 15 - 16
Teléfono: 3157411596
Valledupar
Centro de Cirugía Ambulatoria Cecam
Ambulatorio Nivel I, II y III
Dg. 20B No. 18D - 76
Teléfono: 5840909
Valledupar
Red Nacional de Servicios de Terapia Renal
Ambulatorio Nivel IV
Cra. 15 No. 14 - 755
Teléfono: 5703621
Valledupar
Audiocom LTDA.
Ambulatorio Nivel Insumos
Cll. 7B No. 19 - 66
Teléfono: 018000111095
Valledupar
Sociedad de Hematología y Oncología del Cesar LTDA.
Ambulatorio Nivel IV
Cra. 15 No. 14 - 91 edificio San Jorge
Teléfono: 5602310
Valledupar
Medicina Nuclear S.A.
Ambulatorio Nivel I, II y III

Cra. 15 No. 14 - 91 cons. 301
Teléfono: 5745719
Valledupar
Emergencias LD Amedi LTDA.
Ambulatorio Nivel I, II y III
Cra. 16 No. 16 - 75
Teléfono: 5842222
Valledupar
Emergencias LD Amedi LTDA.
Ambulatorio Nivel Ambulancias
Cra. 16 No. 16 - 75
Teléfono: 5842222
Valledupar
Centro Regional de Oncología LTDA.
Ambulatorio Nivel IV
Cll. 15 No. 15 - 61 piso 2
Teléfono: 5804528
Valledupar
Visión Caribe IPS E.U.
Ambulatorio Nivel I, II y III
Cra. 11A No. 14 - 106
Teléfono: 5742775
Valledupar
Imagen Radiológica Diagnóstica LTDA.
Ambulatorio Nivel I, II y III
Cra. 17A No. 16 - 17
Teléfono: 5600180
Valledupar
Fresenius Medical Care Colombia S.A.
Ambulatorio Nivel IV
Clínica Valledupar Cll. 16A No. 15 - 15
Teléfono: 5843373
Valledupar
Cean LTDA. - Centro Electro Auditivo Nacional al Servicio de la Rehabilitación LTDA.
Ambulatorio Nivel Insumos
Cra. 15 No. 16 - 80 cons. 4051
Teléfono: 18000112336
Valledupar
Dentisana LTDA.
Ambulatorio Nivel I, II y III
Cra. 14 No. 13C - 60 local 106 Edificio Agora
Teléfono: 5749419
Valledupar
Santa Helena del Valle IPS
Ambulatorio Nivel IV
Cll. 16A No. 12 - 41
Teléfono: 5847829
Valledupar
Oriane LTDA.
Ambulatorio Nivel I, II y III
Cll. 14 No. 18 - 44
Teléfono: 5807666
Valledupar
Centro de Rehabilitación Integral Angeles LTDA.
Ambulatorio Nivel I, II y III
Vía Hurtado - Parque Ecológico
Teléfono: 5734130
LA GUAJIRA
Albania
Comfamiliar de La Guajira
Ambulatorio Nivel I, II y III
Mushaisa
Teléfono: 3505090
El Molino
ESE Hospital San Lucas
Ambulatorio Nivel I, II y III
Cll. 9 No. 4A - 84
Teléfono: 7788584
El Molino
Clínica Sameda LTDA.
Ambulatorio Nivel I, II y III
Cll. 7 No. 2 - 82 San Juan del Cesar
Teléfono: 3157431106
Fonseca
ESE Hospital San Agustín
Ambulatorio Nivel I, II y III
Cll. 15 No. 21 - 31
Teléfono: 7756084
La Jagua del Pilar
Clínica Sameda LTDA.
Ambulatorio Nivel I, II y III
Cll. 7 No. 2 - 82 San Juan del Cesar
Teléfono: 3157431106
Maicao
Sociedad Médica Clínica Maicao LTDA.
Ambulatorio Nivel I, II y III
Cll. 16 No. 6 - 54
Teléfono: 7250300
Riohacha
Centro de Cirugía Ambulatoria Cecam
Ambulatorio Nivel I, II y III
Cll. 14C No. 15 - 108
Teléfono: 7289450
Riohacha
Quimiosalud LTDA.
Ambulatorio Nivel IV
Cll. 10 No. 10 - 90
Teléfono: 3157524090
Riohacha
Quimiosalud LTDA.
Ambulatorio Nivel IV
Cll. 10 No. 10 - 90
Teléfono: 3157524090
Riohacha
Corporación para la Rehabilitación Educación Especial - Creces
Ambulatorio Nivel I, II y III
Cll. 15 No. 11 - 08

Teléfono: 7274588
 Riohacha
 Urmédicas VIP IPS LTDA.
 Ambulatorio
 Nivel Ambulancias
 Cll. 15 No. 12B - 05
 Teléfono: 7285858
 Riohacha
 Fundación Renal de Colombia
 Ambulatorio
 Nivel IV
 Cra. 11 con Cll. 15 esquina
 Teléfono: 3157318549
 San Juan del Cesar
 Clínica Someda LTDA.
 Ambulatorio
 Nivel I, II y III
 Cll. 7 No. 2 - 82 San Juan del Cesar
 Teléfono: 3157431106
 Uribia
 ESE Hospital Ntra. Sra. del Perpetuo Socorro
 Ambulatorio
 Nivel I, II y III
 Tr. 8 No. 6 - 45
 Teléfono: 7177532
 Urumita
 Clínica Someda LTDA.
 Ambulatorio
 Nivel I, II y III
 Cll. 7 No. 2 - 82 San Juan del Cesar
 Teléfono: 3157431106
MAGDALENA
 Algarrobo
 Central de Urgencias Ucyf
 Ambulatorio
 Nivel I, II y III
 Cra. 8 No. 8 - 10 Fundación
 Teléfono: 4142341
 Aracataca
 Central de Urgencias Ucyf
 Ambulatorio
 Nivel I, II y III
 Cra. 8 No. 8 - 10 Fundación
 Teléfono: 4142341
 Ariguani (El Difícil)
 Clínica Regional La Inmaculada
 Concepción IPS LTDA.
 Ambulatorio
 Nivel I, II y III
 Cll. 3 No. 12 - 60 Plato
 Teléfono: 4850934
 Ciénaga
 Fundación Policlínica Ciénaga
 Ambulatorio
 Nivel I, II y III
 Cll. 8 No. 11 - 39
 Teléfono: 4240485
 Ciénaga
 Fundación Policlínica Ciénaga
 Ambulatorio
 Nivel I, II y III
 Cll. 8 No. 11 - 39
 Teléfono: 4240485
 Ciénaga
 Bienestar IPS LTDA.
 Ambulatorio
 Nivel I, II y III
 Cll. 16 No. 10 - 43
 Teléfono: 4101393
 El Banco
 Fundación Valderrama
 Ambulatorio
 Nivel I, II y III
 Cll. 7 No. 8 - 34 Banco
 Teléfono: 4291404
 El Retén
 Central de Urgencias Ucyf
 Ambulatorio
 Nivel I, II y III
 Cra. 8 No. 8 - 10 Fundación
 Teléfono: 4142341
 Fundación
 Central de Urgencias Ucyf
 Ambulatorio
 Nivel I, II y III
 Cra. 8 No. 8 - 10 Fundación
 Teléfono: 4142341
 Guamal
 ESE Hospital Ntra. Sra. del Carmen
 Ambulatorio
 Nivel I, II y III
 Cll. 10 No. 5 esquina
 Teléfono: 4182016
 Nueva Granada
 Clínica Regional La Inmaculada
 Concepción IPS LTDA.
 Ambulatorio
 Nivel I, II y III
 Cll. 3 No. 12 - 60 Plato
 Teléfono: 4850934
 Pedraza
 Fundación La Trinidad IPS
 Ambulatorio
 Nivel I, II y III
 Cll. 9 No. 4 - 99 Santo Tomás Atlántico
 Teléfono: 8790549
 Plato
 Clínica Regional La Inmaculada
 Concepción IPS LTDA.
 Ambulatorio
 Nivel I, II y III
 Cll. 3 No. 12 - 60 Plato
 Teléfono: 4850934

Puebloviejo
 Fundación Policlínica Ciénaga
 Ambulatorio
 Nivel I, II y III
 Cll. 8 No. 11 - 39 Ciénaga
 Teléfono: 4240485
 Puebloviejo
 Bienestar IPS LTDA.
 Ambulatorio
 Nivel I, II y III
 Cll. 16 No. 10 - 43 Ciénaga
 Teléfono: 4101393
 Remolino
 Fundación La Trinidad IPS
 Ambulatorio
 Nivel I, II y III
 Cll. 9 No. 4 - 99 Santo Tomás Atlántico
 Teléfono: 8790549
 Santa Marta
 Fundación Oftalmológica del Caribe
 Foca
 Ambulatorio
 Nivel IV
 Cra. 2 No. 22 - 41
 Teléfono: 3157201129
 Santa Marta
 Bienestar IPS LTDA.
 Ambulatorio
 Nivel I, II y III
 Cll. 14 No. 25 - 55 Av. Libertador
 Teléfono: 4349805
 Santa Marta
 T y C Inversiones S.A. Cuidado en Casa IPS
 Ambulatorio
 Nivel I, II y III
 Av. El Libertador No. 15 - 16
 Teléfono: 4231312
 Santa Marta
 Clínica Médico Oncológica S.A. - Cemed
 Ambulatorio
 Nivel IV
 Cll. 24A No. 15 - 60
 Teléfono: 4214819
 Santa Marta
 Centro Cancerológico del Caribe (Cecac)
 Ambulatorio
 Nivel IV
 Cll. 25 No. 15 - 43 Los Alcázares
 Teléfono: 4314304
 Santa Marta
 Ortotécnica Barraza S en C
 Ambulatorio
 Nivel Insumos
 Cra. 14 No. 22 - 45
 Teléfono: 4310832
 Santa Marta
 Red Nacional de Servicios de Terapia Renal
 Ambulatorio
 Nivel IV
 Nefrología Limitada
 Cll. 21 No. 12 - 45
 Teléfono: 4232720
 Santa Marta
 Audiocom LTDA.
 Ambulatorio
 Nivel Insumos
 Cll. 21 No. 4 - 39
 Teléfono: 018000111095
 Santa Marta
 Unidad Renal del Magdalena
 Ambulatorio
 Nivel IV
 Cll. 22 No. 14 - 60
 Teléfono: 4230729
 Santa Marta
 Densimag LTDA.
 Ambulatorio
 Nivel I, II y III
 Cll. 22 No. 14 - 70 local 2
 Teléfono: 4215196
 Santa Marta
 Centro de Imágenes Diagnósticas
 Santa Marta E.U.
 Ambulatorio
 Nivel I, II y III
 Cll. 21 No. 18A - 103
 Teléfono: 4200123
 Santa Marta
 Clínica de Ortodoncia Ortodent
 Ambulatorio
 Nivel I, II y III
 Cra. 12 No. 18 - 45
 Teléfono: 4316603
 Santa Marta
 Fresenius Medical Care Colombia S.A.
 Ambulatorio
 Nivel IV
 Cra. 19 No. 11C - 66
 Teléfono: 4202233
 Santa Marta
 Fundación Renal de Colombia
 Ambulatorio
 Nivel IV
 Av. Libertador No. 15 - 24
 Teléfono: 3157318549
 Santa Marta
 Disortho LTDA. - Audífonos
 Ambulatorio
 Nivel Insumos
 Cll. 18 No. 4 - 27 primer piso
 Teléfono: 3335422
 Santa Marta
 Fundación Cardiovascular
 Cra. 4 No. 26A - 71
 Teléfono: 4329100
 Santa Marta
 Cean Ltda. - Centro Electro Auditivo Nacional al Servicio de La Rehabilitación LTDA.
 Ambulatorio
 Nivel Insumos
 Cll. 21 No. 4 - 39
 Teléfono: 18000112336
 Santa Marta
 Fundación Valderrama
 Ambulatorio
 Nivel IV
 Cra. 15 No. 24 - 21
 Teléfono: 4291404
 Sitionuevo

Fundación La Trinidad IPS
 Ambulatorio
 Nivel I, II y III
 Cll. 9 No. 4 - 99 Santo Tomás Atlántico
 Teléfono: 8790549
 Tenerife
 Clínica Regional La Inmaculada
 Concepción IPS LTDA.
 Ambulatorio
 Nivel I, II y III
 Cll. 3 No. 12 - 60 Plato
 Teléfono: 4850934
 Zona bananera (Sevilla)
 Central de Urgencias Ucyf
 Ambulatorio
 Nivel I, II y III
 Cll. 5 No. 7 - 40
 Teléfono: 3015925504
SAN ANDRÉS
 San Andrés
 William José Fakh Said
 Ambulatorio
 Nivel IV
 Nivel I, II y III
 Edificio Leda 2 piso of. 209
 Teléfono: 5123812
 Santa Marta
 San Andrés
 Lyle Jason Newball Henry
 Ambulatorio
 Nivel I y II
 Av. Colombia Edificio Cora Barrio
 Sarie Bay
 Teléfono: 5123665
 San Andrés
 Gustavo Adolfo Urueta Pérez
 Ambulatorio
 Nivel I y II
 Barrio Sarie Bay, Av. Colombia
 Teléfono: 5123665
 San Andrés
 Wardel Leo Bowie Manuel
 Ambulatorio
 Nivel I y II
 Barrio Sarie Bay, Av. Colombia, Edificio Coral piso 1
 Teléfono: 5123665
 San Andrés
 Clínica Médico Oncológica S.A. - Cemed
 Ambulatorio
 Nivel IV
 Cll. 24A No. 15 - 60
 Teléfono: 4316210
 San Andrés
 Clínica Médico Oncológica S.A. - Cemed
 Ambulatorio
 Nivel IV
 Cll. 24A No. 15 - 60
 Teléfono: 4316210
 San Andrés
 Quimiosalud LTDA.
 Ambulatorio
 Nivel IV
 Sarey Bay Cll. 2 No. 5 - 32
 Teléfono: 3157524090
 San Andrés
 Quimiosalud LTDA.
 Ambulatorio
 Nivel IV
 Sarey Bay Cll. 2 No. 5 - 32
 Teléfono: 3157524090
SUCRE
 Buenavista
 Unión Temporal Ambulatoria de Sucre
 Ambulatorio
 Nivel I, II y III
 Cll. 8 No. 7 - 60
 Teléfono: 2901167
 Caimito
 Unión Temporal Ambulatoria de Sucre
 Ambulatorio
 Nivel I, II y III
 Cra. 12 No. 12 - 24 plaza principal
 Teléfono: 3156826122
 Coveñas
 Unión Temporal Ambulatoria de Sucre
 Ambulatorio
 Nivel I, II y III
 Cra. 3 No. 4D - 20
 Teléfono: 2880508
 Galeras (Nueva Granada)
 Unión Temporal Ambulatoria de Sucre
 Ambulatorio
 Nivel I, II y III
 Cll. La Concepción No. 2 - 67
 Teléfono: 2893785
 Guaranda
 Unión Temporal Ambulatoria de Sucre
 Ambulatorio
 Nivel I, II y III
 Cll. 5 plaza principal
 Teléfono: 3135558075
 La Unión
 Unión Temporal Ambulatoria de Sucre
 Ambulatorio
 Nivel I, II y III
 Cll. 14 No. 8A - 76 Av. en Núñez
 Teléfono: 2919109
 Los Palmitos
 Unión Temporal Ambulatoria de Sucre
 Ambulatorio
 Nivel I, II y III
 Cra. 11 No. 7B - 38, Calle Real
 Teléfono: 2922018
 Majagual
 Unión Temporal Ambulatoria de Sucre
 Ambulatorio
 Nivel I, II y III
 Cll. 5 No. 15 - 11
 Teléfono: 3114181197
 Morroa
 Unión Temporal Ambulatoria de Sucre
 Ambulatorio
 Nivel I, II y III
 Cra. 5 No. 11 - 22
 Teléfono: 2841648
 Ovejas
 Unión Temporal Ambulatoria de Sucre
 Ambulatorio
 Nivel I, II y III
 Cll. San Antonio No. 22 - 58
 Teléfono: 2869032

Sampués
 Unión Temporal Ambulatoria de Sucre
 Ambulatorio
 Nivel I, II y III
 Cra. 21 No. 23 - 78
 Teléfono: 2741478
 San Benito Abad
 Unión Temporal
 Ambulatoria de Sucre
 Ambulatorio
 Nivel I, II y III
 Barrio Cascajalito Cra. 15 No. 12 - 20
 Teléfono: 2830498
 San Juan de Betulia (Betulia)
 Unión Temporal Ambulatoria de Sucre
 Ambulatorio
 Nivel I, II y III
 Cll. 6 No. 7 - 18
 Teléfono: 3156992059
 San Onofre
 Unión Temporal Ambulatoria de Sucre
 Ambulatorio
 Nivel I, II y III
 Cll. 21 No. 18 - 30
 Teléfono: 2983174
 San Pedro
 Unión Temporal Ambulatoria de Sucre
 Ambulatorio
 Nivel I, II y III
 Plaza del Tamarindo No. 12A - 113
 Teléfono: 2894007
 Since
 Unión Temporal Ambulatoria de Sucre
 Ambulatorio
 Nivel I, II y III
 Cll. 8 No. 7 - 04 Cll. Real
 Teléfono: 2895000
 Sincelejo
 Instituto Onco Hematológico Betania S.A.
 Ambulatorio
 Nivel IV
 Cra. 22 No. 16A - 68
 Teléfono: 2753333
 Sincelejo
 Umbral Oncológicos E.U.
 Ambulatorio
 Nivel IV
 Cll. 27 No. 12 - 52
 Teléfono: 7823482
 Sincelejo
 Audiocom LTDA.
 Ambulatorio
 Nivel Insumos
 Cra. 22 No. 16A - 33 cons. 203
 Teléfono: 018000111095
 Sincelejo
 Instituto de Cancerología de Sucre
 Ambulatorio
 Nivel IV
 Cra. 22 No. 18 - 123
 Teléfono: 2820783
 Sincelejo
 Fresenius Medical Care Colombia S.A.
 Ambulatorio
 Nivel IV
 Cra. 19 No. 27 - 07
 Teléfono: 2807421
 Sincelejo
 Medicina Integral LTDA.
 Ambulatorio
 Nivel IV
 Cra. 17 No. 15 - 26
 Teléfono: 3168757318
 Sincelejo
 Resonancia e Imágenes Santa María S.A.
 Ambulatorio
 Nivel I, II y III
 Cra. 24 No. 14 - 98
 Teléfono: 2740743
 Sincelejo
 Centro de Fisioterapia Cenfis E.U.
 Ambulatorio
 Nivel I, II y III
 Cll. 14 No. 18 - 16 barrio Ford
 Teléfono: 2814498
 Sincelejo
 Disortho LTDA. - Audífonos
 Ambulatorio
 Nivel Insumos
 Cll. 21 No. 16 - 11 of. 3B Edificio.
 Centro Ganadero y Profesional de la Sabana La Pajuela
 Teléfono: 8284369
 Sincelejo
 Cean Ltda. - Centro Electro Auditivo Nacional al Servicio de la Rehabilitación LTDA.
 Ambulatorio
 Nivel Insumos
 Cra. 22 No. 16A - 47 cons. 205
 Teléfono: 18000112336
 Sincelejo
 Oncólogos Asociados del Caribe LTDA.
 Ambulatorio
 Nivel IV
 Cra. 19 No. 15 - 67
 Teléfono: 2823396
 Sincelejo
 Unión Temporal Ambulatoria para la Nueva EPS
 Ambulatorio
 Nivel I, II y III
 Cra. 17 No. 24 - 40 Cll. Nariño
 Teléfono: 2809047
 Sucre
 Unión Temporal Ambulatoria de Sucre
 Ambulatorio
 Nivel I, II y III
 Cra. 2 No. 13 - 93, barrio Zulia
 Teléfono: 2879081
 Tolú
 Unión Temporal Ambulatoria de Sucre
 Ambulatorio
 Nivel I, II y III
 Cll. 16 No. 4 - 53
 Teléfono: 2884882
 Tolviejo
 Unión Temporal Ambulatoria de Sucre
 Ambulatorio
 Nivel I, II y III
 Dg. 3 No. 5 - 15 Cll. San José
 Teléfono: 2948005

SUROCCIDENTE

CALDAS

Anserma
 Hospital San Vicente de Paúl
 Ambulatorio
 Nivel I
 Cra. 5 Cll. 1
 Teléfono: 8532377
 Anserma
 Pasbisalud IPS LTDA.
 Ambulatorio
 Nivel I y II
 Cll. 6 No. 3 - 42
 Teléfono: 8535548
 Chinchina
 Pasbisalud IPS LTDA.
 Ambulatorio
 Nivel I y II
 Cra. 8 No. 14 - 20
 Teléfono: 8400234
 La Dorada
 Norma Lidia Barrera Paramo
 Ambulatorio
 Nivel I y II
 Cll. 12 No. 3 - 28
 Teléfono: 8577551
 La Dorada
 RTS Limitada
 Ambulatorio
 Nivel IV
 Cll. 12 No. 4 - 35
 Teléfono: 8573242
 La Dorada
 Prevenir IPS LTDA. La Dorada Caldas
 Ambulatorio
 Nivel I, II y III
 Cra. 6 No. 10 - 34
 Teléfono: 8576500
 Manizales
 Lázaro Antonio Arango Molano
 Ambulatorio
 Nivel I, II y III
 Cra. 23 Cll. 46 cons. 101
 Teléfono: 8857450
 Manizales
 Ana María Hoyos Zuluaga
 Ambulatorio
 Nivel I y II
 Cll. 69 No. 23 - 09
 Teléfono: 8810332
 Manizales
 Sandra Eugenia Zuluaga Grisales
 Ambulatorio
 Nivel I y II
 Cra. 25 No. 49 - 46 Consultorio 304, Centro Médico Santa Helena
 Teléfono: 8858211
 Manizales
 Claudia María Frando Llanos
 Ambulatorio
 Nivel I y II
 Cll. 21 No. 23 - 56
 Teléfono: 8845773
 Manizales
 Oscar Mauricio Pineda Gómez
 Ambulatorio
 Nivel I, II y III
 Cra. 24 No. 56 - 50 Clínica Santillana
 Teléfono: 8863872
 Manizales
 Centro de Diagnóstico Oftalmológico
 Ambulatorio
 Nivel I, II y III
 Cra. 25 Cll. 49 piso 2-Centro Ambulatorio SES/Hospital De Caldas
 Manizales
 Drogas S.A
 Ambulatorio
 Nivel MEDICAMENTOS
 Cra. 22 No. 17 - 30
 Manizales
 Instituto Caldense de Patología
 Ambulatorio
 Nivel I, II y III
 Cll 63 No. 24 - 13
 Teléfono: 8860016
 Manizales
 RTS Limitada
 Ambulatorio
 Nivel IV
 Cll. 49 N 23 - 13
 Teléfono: 8813022
 Manizales
 Fundación Pequeño Corazón
 Ambulatorio
 Nivel I, II y III
 Cra. 24A No. 56 - 72
 Teléfono: 8858742
 Manizales
 Pasbisalud IPS LTDA.
 Ambulatorio
 Nivel I, II y III
 Cll. 28 No. 20 - 54
 Teléfono: 8821194
 Manizales
 Pasbisalud IPS LTDA.
 Ambulatorio
 Nivel I y II
 Cra. 24 No. 56 - 10
 Teléfono: 8812121
 Manizales
 Centro de Diagnóstico Urológico
 Ambulatorio
 Nivel I, II y III
 Cra. 27 No. 66 - 30 nivel 6
 Teléfono: 8876669
 Manizales
 Centro de Endoscopia Digestiva IPS E.U.
 Ambulatorio
 Nivel I, II y III
 Cra. 23 No. 56 - 87 edificio Los Andes
 Teléfono: 8811443
 Manizales
 Laboratorio Clinico Valencia García Y CIA LTDA.
 Ambulatorio
 Nivel I, II y III
 Cra. 26 No. 50 - 12
 Teléfono: 8861005
 Manizales
 Citosalud
 Ambulatorio
 Nivel I y II
 Cll. 64 No. 24 - 27
 Teléfono: 8860233
 Manizales
 Fresenius Medical Care
 Ambulatorio
 Nivel IV
 Cra. 23 No. 39 - 25 piso 2
 Teléfono: 8849844
 Manizales
 Clínica Candelaria IPS LTDA.
 Ambulatorio
 Nivel IV
 Cll. 50 No. 25 - 65 cons. 308
 Teléfono: 6263000
 Manizales
 Instituto de Genética Humana del Eje Cafetero E.U.
 Ambulatorio
 Nivel I, II y III
 Cra. 25 No. 49 - 46 nivel 2 barrio Versalles
 Teléfono: 8858904
 Manizales
 Diagnostimed
 Ambulatorio
 Nivel I, II y III
 Cra. 26 No. 49 - 86
 Teléfono: 8863888
 Manizales
 Corporación Alberto Arango Restrepo
 Ambulatorio
 Nivel I y II
 Cra. 18 No. 72 - 61
 Teléfono: 8864339
 Manizales
 Club de Leones Manizales La Suiza
 Ambulatorio
 Nivel I, II y III
 Cra. 24 No. 49 - 06 barrio Lleras
 Teléfono: 8852514
 Manizales
 Instituto Oftalmológico de Caldas
 Ambulatorio
 Nivel I, II y III
 Cll. 54 No. 23 - 140
 Teléfono: 8860068
 Manizales
 Caprecom
 Ambulatorio
 Nivel I, II y III
 64A No. 23C - 31
 Teléfono: 8810997
 Manizales
 Caprecom
 Ambulatorio
 Nivel I, II y III
 Cll. 10 No. 2C - 10
 Teléfono: 8820999
 Manizales
 Serviambulancias Manizales EU
 Ambulatorio
 Nivel Ambulancias
 Cra. 19 No. 72 - 40
 Teléfono: 8869090
 Manizales
 Centro Cardiovascular de Caldas
 Ambulatorio
 Nivel I, II y III
 Cll. 51 No. 24 - 50
 Teléfono: 8852649
 Neira
 Pasbisalud IPS LTDA.
 Ambulatorio
 Nivel I y II
 Cra. 9 No. 7 - 45
 Teléfono: 8588693
 Palestina
 Pasbisalud IPS LTDA.
 Ambulatorio
 Nivel I
 Cra. 8 No. 14 - 20
 Teléfono: 8506617
 Palestina
 ESE Hospital Santa Ana
 Ambulatorio
 Nivel I, II y III
 Cll. 8 No. 19 - 43
 Teléfono: 8710157
 Riosucio
 IPS San Sebastian Riosucio LTDA.
 Ambulatorio
 Nivel I
 Cll. 10 No. 6 - 59
 Teléfono: 68553082
 Riosucio
 IPS San Sebastian Riosucio LTDA.
 Ambulatorio
 Nivel I, II y III
 Cll. 10 No. 6 - 60
 Teléfono: 68553082
 Salamina
 Sistema Integrado de Salud
 Ambulatorio
 Nivel I
 Cll. 4 No. 7 - 29 Ed. BCH
 Teléfono: 8595709
 Supia
 IPS Clínica Roque Armando López
 Álvarez E.U.
 Ambulatorio
 Nivel I, II y III
 Cra. 7 No. 32 - 11
 Teléfono: 8561362
 Villamaría
 Pasbisalud IPS LTDA.
 Ambulatorio
 Nivel I
 Cra. 5 Cll. 6 esquina
 Teléfono: 8774676
CAUCA
 Miranda
 Primsalud Primero su Salud Empresa Unipersonal
 Ambulatorio
 Nivel I
 Cll. 7 No. 7 - 28
 Teléfono: 8475576
 Popayán
 Laboratorio Clínico e Inmunológico Lorena Vejarano

Ambulatorio Nivel I, II y III Cra. 5 No. 10N - 09 Teléfono: 8206634 Popayán Home Health Ambulatorio Nivel I, II y III Cra. 9 No. 18N - 231 local 2 Teléfono: 8202842 Popayán Endovideo 2000 LTDA. Ambulatorio Nivel I, II y III Cra. 3 Bis No. 15AN - 12, Valle de Pubenza Teléfono: 8204106 Popayán Angiografía de Occidente S.A. Ambulatorio Nivel I, II y III Cll. 15 No. 2 - 350 Teléfono: 8331000 Popayán Compañía de Patólogos del Cauca LTDA. Ambulatorio Nivel I, II y III Cll. 15 No. 2 - 256 Teléfono: 8200903 Popayán Interfísica LTDA. Ambulatorio Nivel I, II y III Cra. 4 No. 0 - 96 Teléfono: 8319389 Popayán Fundación Oftalmológica Vejarano Ambulatorio Nivel I, II y III Cra. 3 No. 5 - 54 Teléfono: 8318650 Popayán Rehabilitar E.U. Ambulatorio Nivel I, II y III Cra. 4 No. 15N - 150 Teléfono: 928232718 Popayán Cardiodiagnóstico del Cauca LTDA. Ambulatorio Nivel I, II y III Cll. 15N No. 2 - 256 Centro Médico Quirúrgico Los Andes Teléfono: 8203097 Popayán Centro de Diagnóstico Perinatal Ambulatorio Nivel I, II y III Cra. 3 No. 5 - 30 Teléfono: 8241133 Popayán Clinigastro Cauca S.A. Ambulatorio Nivel I, II y III Cra. 3 Bis No. 15 AN - 12 local 112 Popayán Clínica de Occidente Centro de Imágenes de Occidente Ambulatorio Nivel I, II y III Cra. 6 No. 6 - 33 Teléfono: 8244535 Popayán Oncólogos Asociados del Cauca Ambulatorio Nivel IV Cra. 10 No. 17N - 117 Popayán Teléfono: 8201255 Popayán Instituto de Glaucoma Ambulatorio Nivel I, II y III Cll. 16 norte No. 6 - 27 Teléfono: 8200690 Popayán Fisiocenter Ambulatorio Nivel I, II y III Cll. 5 No. 3 - 31 Teléfono: 8201096 Popayán Sociedad de Especialistas en Salud S.A. Ambulatorio Nivel IV Cra. 8 No. 13N - 11 Teléfono: 928208723 Popayán IPS Nueva Popayán UT Ambulatorio Nivel I, II y III Cra. 11 No. 13N - 51 Teléfono: 8204343 Puerto Tejada Primsalud Primero Su Salud Empresa Unipersonal Ambulatorio Nivel I, II y III Cra. 10 No. 5 - 39 Teléfono: 8291171 Silvia ESE Centro I Ambulatorio Nivel I

Cra. 5 No. 5 - 15 Teléfono: 8251587 Timbio ESE Centro de Salud de Timbio Ambulatorio Nivel I Cra. 22 No. 18 - 00 Teléfono: 8278012 Timbiquí ESE Occidente Ambulatorio Nivel I Barrio San José Teléfono: 8403088 Ext. 112 Toribio ESE Popayán Barrio Libertadores Teléfono: 7502026 **NARINO** El Tambo Proinsalud Ambulatorio Nivel I Cll. 3 No. 7 - 71B El Comercio Teléfono: 3122745679 Guachucal Proinsalud Ambulatorio Nivel I Barrio Gaitán Teléfono: 735460 Guitarrilla Proinsalud Ambulatorio Nivel I Barrio San Francisco Teléfono: 7433171 Ipiales Proinsalud Ambulatorio Nivel I Cra. 4A No. 12A - 04 parque San Felipe Teléfono: 7730747 La Cruz Proinsalud Ambulatorio Nivel I Cl. 12 No. 10 - 53 barrio Granada Teléfono: 7266462 La Unión Proinsalud Ambulatorio Nivel I Barrio Eduardo Santos Cra. 2 No. 8 - 96 Teléfono: 7264001 Pasto Jaime Garcés Ambulatorio Nivel IV Cll. 15 No. 34 - 66 Teléfono: 7290008 Pasto José Ezequiel Mier Osejo Ambulatorio Nivel I, II y III Cra. 33 No. 19 - 46 Teléfono: 7312727 Pasto Segundo Sigifredo Suárez Ambulatorio Nivel I y II Cra. 25 No. 12 - 27 Teléfono: 7222391 Pasto Gerardo Luna Salazar Ambulatorio Nivel I y II Cra. 42 No. 18A - 56 Teléfono: 7312417 Pasto Jaime Jurado Calvache Ambulatorio Nivel I y II Cra. 33 No. 18 - 25 barrio Palermo Teléfono: 7302328 Pasto illota Paredes Orlando Antonio Ambulatorio Nivel I y II Cra. 42 No. 18A - 56 piso 8 cons. 804 edificio Clínica Los Andes Teléfono: 7314300 Pasto López Ortega Santiago Efrain Ambulatorio Nivel I y II Cra. 26 No. 19 - 61 Teléfono: 7232467 Pasto Hermides Armando Chamorro Romo Ambulatorio Nivel I, II y III Cra. 33 No. 19 - 46 Unidad Médica El Bosque Teléfono: 7312727 Pasto Vallejos Rojas Lina Mercedes Ambulatorio Nivel I, II y III Cra. 31C No. 19 - 19 Teléfono: 7310460 Pasto Nohora Ortiz Garcés Ambulatorio Nivel I, II y III Cll. 18A No. 25 - 37 piso 1 Teléfono: 7228322 Pasto María Fernanda Hernández Flórez Ambulatorio Nivel I y II Cll. 20 No. 35 - 10 Teléfono: 7313336 Pasto Doly Pantoja Guerrero Ambulatorio Nivel I y II Cra. 42 No. 18A - 56 Clínica Los Andes Cons. 606 Teléfono: 7314471 Ext. 600 Pasto Oscar Fernando Salazar Alegría Ambulatorio

Nivel I, II y III Cra. 39 No. 16B - 01 barrio Santa Ana Teléfono: 7231142 Pasto Carlos José Narváez López Ambulatorio Nivel IV Cra. 42 No. 18A - 56 piso 7 Teléfono: 7313791 Pasto Medinuclear Ambulatorio Nivel IV Cra. 42 No. 18B - 94 Av. Panamericana Teléfono: 7316140 Pasto RTS Limitada Ambulatorio Nivel IV Cll. 20 No. 39 - 19 Av. Los Estudiantes Teléfono: 7315584 Pasto Profesalud Cooperativa de Trabajo Ambulatorio Nivel I, II y III Cra. 48 No. 10 of. 941 C.C. Monterrey Teléfono: 4446604 Pasto Rehabilitacion Dirigida Medicamente Limitada Ambulatorio Nivel I, II y III Cll. 22 No. 18 - 13 piso 1 Av. Colombia Teléfono: 7214144 Pasto Laboratorio Glicol Y Cia Ambulatorio Nivel I, II y III Cra. 26 No. 19 - 61 Teléfono: 7225845 Pasto Fundación Oftalmológica de Nariño Ambulatorio Nivel I, II y III Cll. 5 No. 32 A 85 Villa Campanella Teléfono: 7231044 Pasto Instituto Radiológico del Sur Ambulatorio Nivel IV Cra. 38 No. 18 - 123 Teléfono: 7314674 Pasto Instituto Cancerológico de Nariño Ambulatorio Nivel I, II y III Cra. 40 No. 16B - 55 Av. Panamericana Teléfono: 7314848 Pasto Unidad Cardioquirúrgica de Nariño Ambulatorio Nivel I, II y III Cra. 42 No. 18B - 94 Av. Panamericana Teléfono: 7316235 Pasto Centro de Habilitación del Niño Ambulatorio Nivel I, II y III Cll. 18 No. 25 - 37 piso 1 Teléfono: 7311906 Pasto Palermo Imagen LTDA. Ambulatorio Nivel I, II y III Av. Panamericana Cra. 40 No. 160 - 95 Teléfono: 7299184 Pasto Metlife LTDA. Ambulatorio Nivel IV Cll. 22NB No. 18 - 64 Av. Colombia Empresa Asociativa Médicos IPS Teléfono: 3204492105 Pasto Angiografía de Nariño Cardionar Limitada Ambulatorio Nivel I, II y III Cll. 16 Cra. 43 hospital San Pedro Teléfono: 7336000 Ext. 139 Pasto Unidad Médica Urológica de Nariño Ambulatorio Nivel I, II y III Cra. 33A No. 20 - 42 barrio La Riviera Teléfono: 7310888 Pasto Unión Temporal Sur Salud Ambulatorio Nivel I, II y III Cra. 9 No. 16 - 70 vía Potrerillo Teléfono: 7217000 Pasto Unión Temporal Sur Salud Ambulatorio Nivel I, II y III Cll. 20 No. 34 - 34 Teléfono: 7315269 Ricaurte Proinsalud Ambulatorio Nivel I Ricaurte barrio Comercio Teléfono: 3122578379 San Pablo Proinsalud Ambulatorio Nivel I Cll. 7 No. 3 - 60 barrio San Carlos Teléfono: 7285010 Sapuyes ESE Centro de Salud Sapuyes Ambulatorio Nivel I Cra. 4 No. 6A - 34 Teléfono: 7752369 Tumaco Centro Óptico Mejor Visión Ambulatorio Nivel I y II Cll. Mosquera C.C. La Sultana local 101 de Tumaco Teléfono: 3153343422 Tumaco

Márquez Angulo Monica Lucía Ambulatorio Nivel I y II Cll. Caldas 7A - 22 de Tumaco Teléfono: 7275226 Tumaco Caprecom Ambulatorio Nivel I, II y III Av. Los Estudiantes barrio Miramar Teléfono: 7272371 Tumaco Radiólogos Asociados del Pacífico LTDA. IPS Ambulatorio Nivel I, II y III Cll. Anzuategui frente al hospital San Andrés Teléfono: 271892 Tumaco Unir IPS LTDA. Ambulatorio Nivel I, II y III Cll. Obando Dg. Cuamira Teléfono: 7271706 Tumaco IPS Puente del Medio E.U. Ambulatorio Nivel I, II y III Barrio Puente de Medio Teléfono: 9999999 Tumaco Sociedad Rehabilitacion del Pacifico CIA Limitada Ambulatorio Nivel I y II Cll. Payán - Dga. Los Bomberos Teléfono: 7272323 Tuquerres Proinsalud Ambulatorio Nivel I Cra. 13 No. 22 - 74 Teléfono: 7281103 **QUINDIO** Armenia Miguel Adolfo Pardo Carmona Ambulatorio Nivel IV Centro Médico y Empresarial Unino Unidad Oncológica Cra. 12 No.1A norte - 20 Teléfono: 7468587 Armenia Duque Ossman Jhon Jairo Ambulatorio Nivel I y II Cra. 13 - 1 Norte 35 cons. 218 Clínica Central de Quindio Teléfono: 67450140 Armenia Claudia María Franco Llanos Ambulatorio Nivel I y II Cra. 15 Cll. 20 esquina No. 15 - 10 Teléfono: 7441723 Armenia José Fernando Trujillo Robledo Ambulatorio Nivel I, II y III Cra.13A No. 1A - 131local 2 edificio Plazuela Fundadores Teléfono: 7461997 Armenia Raul Villalobos Monsalbe Ambulatorio Nivel I, II y III Clínica de Café Cra. 12 No. 0 - 75 cons. 409 - 410 Teléfono: 7469364 Armenia Fundación Alejandro Londoño Ambulatorio Nivel I, II y III Cll. 2 Norte 14 - 37 Teléfono: 7455566 Armenia Clínica Oftalmológica del Quindío S.A. Ambulatorio Nivel I, II y III Av. Bolivar 8 norte - 50 Teléfono: 7463999 Armenia Asprodonto Limitada Ambulatorio Nivel I, II y III Cll. 43 No. 25 - 56 cons. 204 Teléfono: 7468471 Armenia Centro Hemodinamia Quindío S.A. Ambulatorio Nivel I, II y III Cra. 13 No. 1 - 35 Teléfono: 457272 Armenia RTS Limitada Ambulatorio Nivel IV Cll. 17 No.13 - 37 Teléfono: 7498900 Armenia Medinuclear Ambulatorio Nivel I, II y III Cll. 2 Norte No. 12 - 75 piso 2 Teléfono: 7453777 Armenia Fresenius Medical Care Ambulatorio Nivel I, II y III Cll. 23 No. 14 - 59 piso 2 Teléfono: 7494951 Armenia Clínica Central del Quindío Cra. 4 No. 15 - 12 Teléfono: 7465744 Armenia Ambulancias Armenia LTDA. Ambulatorio Nivel Ambulancias Cra. 14 No. 1 - 223 piso 2 local 14 Teléfono: 7451188 Armenia Sociedad de Especialistas en Salud S.A. Ambulatorio

Nivel IV Cll. 4 No. 15 - 12 Teléfono: 7452527 Armenia Fundación Imágenes Diagnósticas Fid Carmen Cecilia Valencia Peña Ambulatorio Nivel I, II y III Cll. 1A Norte No. 12 - 35 Teléfono: 7466686 Armenia Consorcio Eje Salud Ambulatorio Nivel I, II y III Cra. 14 No. 1N - 72 Teléfono: 7458441 Armenia Consorcio Eje Salud Ambulatorio Nivel I, II y III Cra. 19 No. 50 - 42 Teléfono: 7475044 Armenia Endodiagnóstico E.U. Ambulatorio Nivel I, II y III Cll. 2 No. Rte N 12 - 75 Sotano. , Local 1 Clínica El Prado Teléfono: 7463233 Buenavista Hospital San Camilo Ambulatorio Nivel I Cll. 3 No. 5 - 55 Teléfono: 7547000 Calarcá Pasbisalud Cdaif UT Ambulatorio Nivel I Cra.25 Cll. 43 esquina edificio Lina María Teléfono: 7422216 Circasia Pasbisalud Cdaif UT Ambulatorio Nivel I Cll. 5 No. 15 - 54 Teléfono: 7584504 La Tebaida Pasbisalud Cdaif UT Ambulatorio Nivel I Cra. 10 No. 7 - 62 Teléfono: 7541452 Montenegro Pasbisalud Cdaif UT Ambulatorio Nivel I Cra. 6 Cll. 15 esquina Teléfono: 7538371 Quimbaya Pasbisalud Cdaif UT Ambulatorio Nivel I Cra. 7 No. 14 - 40 Teléfono: 7523184 **RISARALDA** Dosquebradas Consorcio Eje Salud Ambulatorio Nivel I Cra. 17 No. 10 - 33 Teléfono: 3300809 La Vrginia Pasbisalud IPS LTDA. Ambulatorio Nivel I Cll. 9 No. 4 - 09 Teléfono: 3682602 Pereira Valencia Restrepo Luis Alberto Ambulatorio Nivel Insumos Cra. 6 No. 29 - 59 Teléfono: 3368704 Pereira Jorge Nauffal Restrepo Ambulatorio Nivel I y II Cra. 7 No. 21 - 83 Teléfono: 3359384 Pereira Carlos Alberto Llano Muñoz Ambulatorio Nivel I y II Cra. 6 No. 22 - 48 Teléfono: 3314692 Pereira José Luis Osorio Guzmán Ambulatorio Nivel I, II y III Cll. 19 No. 5 - 13 cons. 807 Teléfono: 3241507 Pereira Vida Servicio de Ambulancia Ambulatorio Nivel Ambulancias Cra. 3C Norte No. 18 - 19 Teléfono: 2146060 Pereira Lina Marcela Benítez Meza Ambulatorio Nivel I y II Cra. 5 No. 22 - 20 edificio Coeducar cons. 407 Teléfono: 3440463 Pereira Instituto de Diagnóstico Médico - Idime Ambulatorio Nivel I, II y III Cra. 4 No. 17 - 44 Teléfono: 3332266 Pereira Imágenes Diagnósticas S.A. Ambulatorio Nivel I, II y III Cra. 5 No. 18 - 331 Teléfono: 3351252 Pereira Cedicaif Ambulatorio Nivel I, II y III Cra. 15 No. 13 - 28

Teléfono: 3254601 Armenia Cuidarte tu Salud S.A. Ambulatorio Nivel I, II y III Cra. 70 No. 49 - 95 Teléfono: 4165900 Pereira RTS Limitada Ambulatorio Nivel IV Cll. 14 N 27/54 Los Alamos Teléfono: 3217722 Pereira Sociedad de Diagnóstico Urológico de Risaralda Ambulatorio Nivel I, II y III Cra. 9 No. 25 - 25 Teléfono: 3256663 Pereira Unidad Oftalmologica Laser Ambulatorio Nivel I, II y III Av. Circunvalar No. 9 - 42 Teléfono: 3253000 Pereira Calculaser Ambulatorio Nivel I, II y III Cra. 9 No. 25 - 25 cons. 205 Teléfono: 3243956 Pereira Diagnóstico Oftalmológico EU Ambulatorio Nivel I, II y III Cra. 5 No. 18 - 33 Teléfono: 3333368 Pereira Instituto de Epilepsia y Parkinson del Eje Cafetero S.A. Ambulatorio Nivel I, II y III Cra. 9 No. 25 - 25 cons. 418 Teléfono: 3338330 Pereira Angiografía y Corazón del Eje Cafetero Ambulatorio Nivel I, II y III Av. Circunvalar 3 - 01 Teléfono: 3314586 Pereira Instituto de Audiología Integral Ambulatorio Nivel I y II Cra. 3 No. 19 - 51 Teléfono: 3353838 Pereira Radiólogos Asociados Ambulatorio Nivel I, II y III Cra. 6 No. 22 - 19 Teléfono: 3350970 Pereira Clínica de Fracturas Ambulatorio Nivel I y II Av. 30 de Agosto No. 37 - 93 Teléfono: 3362147 Pereira Ucimed S.A. Ambulatorio Nivel II, III y IV Cll. 24 No. 6 - 42 Teléfono: 3251428 Pereira Sociedad de Especialistas en Salud S.A. Ambulatorio Nivel IV Av. 30 de Agosto No. 50 - 10 Teléfono: 763363569 Pereira Reumadar LTDA. Ambulatorio Nivel I, II y III Av. 30 de Agosto No. 39 - 29 Teléfono: 3260762 Pereira Clínica Vascular Vivir Mejor S.A. Ambulatorio Nivel I y II Cra. 20 Av. Juan B. Gutiérrez cons. 209 - 210 Teléfono: 3116167 Pereira Consorcio Eje Salud Ambulatorio Nivel I, II y III Av. 30 De Agosto No. 35 - 08 Teléfono: 3261700 Pereira Consorcio Eje Salud Ambulatorio Nivel I, II y III Av. Circunvalar No. 8 - 110 Teléfono: 3245326 Pereira Servicios Integrales de Salud Ambulatorios SAS Ambulatorio Nivel I, II y III Cll. 24 No. 7 - 29 Of. 605 Teléfono: 3337927 Santa Rosa de Cabal Diana María Cadavid Montoya Ambulatorio Nivel I Cll. 12 No. 5 - 76 Cruz Roja Teléfono: 3644096 Santa Rosa de Cabal Pasbisalud IPS LTDA. Ambulatorio Nivel I Cll. 14 No. 13 - 68 Teléfono: 3631930 **VALLE** Buenaventura Asistencia en Servicios de Salud Integrales LTDA. Ambulatorio Nivel I, II y III Cra. 16B No. 4 - 06 Cll. 5 No. 16 - 64

Teléfono: 2240063
Buenaventura
Centro de Especialistas Diagnóstico y tto. Cedit LTDA.
Ambulatorio
Nivel IV
Hospital Departamental Buenaventura
Teléfono: 2402841
Buenaventura
Instituto Para Niños Ciegos Y Sordos del Valle del Cauca
Ambulatorio
Nivel I y II
Cra. 5A No. 6 - 119
Teléfono: 2425699
Bugá
RTS Limitada
Ambulatorio
Nivel IV
Cra. 8 No. 17 - 52 Fundación Hospital San José
Teléfono: 2286920
Bugá
Asistencia en Servicios de Salud Integrales LTDA.
Ambulatorio
Nivel I, II y III
Cra. 16 No. 7 - 25
Teléfono: 2387500
Bugá
Cooperativa de Trabajo Asociado Multiservicios de Salud
Ambulatorio
Nivel I, II y III
Cll. 8 No. 14 - 33
Teléfono: 2277751
Bugá
Milagrosa de Servicios LTDA.
Ambulatorio
Nivel Ambulancias
Cra. 11 No. 6 - 33
Teléfono: 2271052
Bugalagrande
Asistencia en Servicios de Salud Integrales LTDA.
Ambulatorio
Nivel I, II y III
Cra. 5 No. 3 - 63
Teléfono: 2265360
Cali
Serviciambulancias y/o Gloria Stella Lozada
Ambulatorio
Nivel Ambulancias
Cll. 10 No. 38A - 05
Teléfono: 3372326
Cali
Funcáncer
Ambulatorio
Nivel IV Cra. 36B No. 5 - 55
Teléfono: 5582693
Cali
Grupo Médico Especializado Airec LTDA.
Ambulatorio
Nivel I, II y III
Cll. 5A 40 - 66 barrio Tequendama
Teléfono: 5536254
Cali
Servicios de Salud Inmediato IPS S.A.
Ambulatorio
Nivel I, II y III
Cra. 42 No. 5C - 107 barrio Tequendama
Teléfono: 5528282 Ext. 101
Cali
Emergencias Médicas a Domicilio LTDA. Emerdon LTDA.
Ambulatorio
Nivel Ambulancias
Cra. 39 No. 5B - 22 oficina 104
Teléfono: 5242480
Cali
Ditoccidente S.A
Ambulatorio
Nivel I, II y III
Cll. 19 Norte No. 5N - 35 local 10
Teléfono: 6678702
Cali
Neurofic
Ambulatorio
Nivel I, II y III
Av. 5A Norte No. 17N - 98 cons. 212
Teléfono: 6688870
Cali
Unidad Quirúrgica Ramón y Cajal
Ambulatorio
Nivel I, II y III
Av. 5 No. 22N - 27
Teléfono: 6681048
Cali
Angiografía de Occidente S.A
Ambulatorio
Nivel I, II y III
Cra. 8 No. 49 - 76
Teléfono: 5242441
Cali
Angiografía de Occidente S.A
Ambulatorio
Nivel I, II y III
Cll. 18N No. 5 - 34
Teléfono: 6601289
Cali
Ridoc LTDA Resonancia de Occidente
Ambulatorio
Nivel I, II y III
Cll. 18N No. 5N - 34
Teléfono: 6616460
Cali
Grupo de Angiografía de Los Remedios
Ambulatorio
Nivel I, II y III
Av. 2 Norte No. 24 - 157 cons. 207
Teléfono: 6601918
Cali
Institución Prestadora de Servicios Odontológicos IPS LTDA.
Ambulatorio
Nivel I, II y III
Cra. 43A No. 5C - 69
Teléfono: 5525636
Cali
Oncólogos Asociados de Imbanaco
Ambulatorio
Nivel IV
Cra. 38A No. 5A - 100

Teléfono: 5560435
Cali
Grupo Cardiológico de Los Remedios LTDA.
Ambulatorio
Nivel I, II y III
Cll. 23A No. 2N - 43 oficina 101 Edificio Don Camilo
Teléfono: 6671242
Cali
Fundación de Lucha contra el cáncer Unicáncer
Ambulatorio
Nivel IV
Dg. 28 No. 29 - 01
Teléfono: 5566093
Cali
Primsalud Primero su Salud Empresa Unipersonal
Ambulatorio
Nivel I, II y III
Cll. 5E No. 43A - 35 Tequendama
Teléfono: 5133989
Cali
Fisiosalud del Norte
Ambulatorio
Nivel I, II y III
Av. 5A No. 17 - 9 cons. 411 - 412
Teléfono: 6535299
Cali
RTS Limitada
Ambulatorio
Nivel IV
Av. 4 No. 45N - 11
Teléfono: 6654053
Cali
Ángel Diagnóstico S.A.
Ambulatorio
Nivel I, II y III
Av. 2A Norte No. 22 N - 19
Teléfono: 608049
Cali
Cedivacetro Diabetológico del Valle Limitada Cediva LTDA.
Ambulatorio
Nivel I, II y III
Cll. 5 No. 66B - 49 local 107 Edificio Toby, barrio El Limonar
Teléfono: 4098024
Cali
Hemato -Oncólogos de Imbanaco S.A
Ambulatorio
Nivel IV
Cll. 5 B5 No. 38 - 10
Teléfono: 5245839
Cali
Gamanuclear
Ambulatorio
Nivel I, II y III
Av. 2C No. 24 - 120 cons. 201
Teléfono: 6602627
Cali
Endocirujanos LTDA.
Ambulatorio
Nivel I, II y III
Cra. 42 No. 5B - 53
Teléfono: 5536524
Cali
Sociedad Cardiovascular de Imbanaco
Ambulatorio
Nivel I, II y III
Av. 3 Norte No. 24 - 150
Teléfono: 6613350
Cali
Sersalud LTDA.
Ambulatorio
Nivel I, II y III
Av. Vásquez Cobo No. 24AN - 14
Teléfono: 6648735
Cali
Recuperar S.A.
Ambulatorio
Nivel IV Cll. 5 B 4 No. 37 - 62
Teléfono: 5574021
Cali
Medinuclear
Ambulatorio
Nivel I, II y III
Cra. 46 No. 9C - 85
Teléfono: 5131036
Cali
Union Médica Odontológica Integral
Ambulatorio
Nivel I, II y III
Cll. 26E No. 37 - 47
Teléfono: 3345561
Cali
Fund. Leonor Goelkel
Ambulatorio
Nivel IV
Cll. 74 No. 76 - 83
Teléfono: 4373879
Cali
Profamilia
Ambulatorio
Nivel I, II y III
CL.I 23 Norte No. 3N - 40
Teléfono: 6618032
Cali
Instituto para niños ciegos y sordos del Valle del Cauca
Ambulatorio
Nivel I, II y III
Cra. 38 No. 5 B1 - 39
Teléfono: 5140233
Cali
Instituto para niños ciegos y sordos del Valle del Cauca
Ambulatorio
Nivel I, II y III
Cra. 38 Bis No. 5 - 91
Teléfono: 5184200
Cali
Clínica de Oftalmología de Cali
Ambulatorio
Nivel I, II y III

Cra. 47 No. 8C - 94
Teléfono: 5110202
Cali
Clínica de Oftalmología de Cali
Ambulatorio
Nivel I, II y III
Cra. 47 No. 8C - 94
Teléfono: 5110202
Cali
Corazón Centro Médico E.U.
Ambulatorio
Nivel I, II y III
Cra. 40 No. 58 - 63
Teléfono: 5536326
Cali
Sociedad de Especialistas en Salud S.A.
Ambulatorio
Nivel IV
Cll. 21N No. 3 N - 39
Teléfono: 7152498
Cali
Sisanar S.A
Ambulatorio
Nivel I, II y III
Cra. 38 5B Bis 11 barrio San Fernando
Teléfono: 5140366
Cali
Vivir 1A IPS S.A.
Ambulatorio
Nivel I, II y III
Cra. 44N No. 9A - 31
Teléfono: 5242441
Cali
Famisalud y Salud Primera S.A.
Ambulatorio
Nivel I, II y III
Cra. 1 No. 47 - 20
Teléfono: 5242441
Cali
Cuidarte En Casa S.A.
Ambulatorio
Nivel I, II y III
Cll. 20 Norte No. 5N - 07
Teléfono: 3920480
Candelaria
Asistencia en Servicios de Salud Integrales LTDA
Ambulatorio
Nivel I, II y III
Cra. 7 No. 10 - 70
Teléfono: 2648294
Cartago
RTS Limitada
Ambulatorio
Nivel IV
Cra. 3B Cll. 1 y 2 piso 2
Teléfono: 2117599
Cartago
Pasbisalud IPS LTDA
Ambulatorio
Nivel I, II y III
Cra. 3 No. 8 - 77
Teléfono: 2111200
Cartago
Caja de Compensación Fliar. del Cauca Comfandi
Cll. 23 No. 4AN - 35
Teléfono: 2113349
El Cerrito
Asistencia en Servicios de Salud Integrales LTDA.
Ambulatorio
Nivel I, II y III
Cra. 13 Cll. 12 esquina
Teléfono: 2565460
Florida
Asistencia en Servicios de Salud Integrales LTDA.
Ambulatorio
Nivel I, II y III
Cra. 17 Km. 1 salida Miranda
Teléfono: 2643991
Ginebra
ESE Hospital del Rosario
Ambulatorio
Nivel I, II y III
Cll. 5 No. 5 - 02
Teléfono: 2561155
Guacarí
Hospital San Roque
Ambulatorio
Nivel I, II y III
Cll. 5 No. 9 - 65
Teléfono: 2531211
Jamundí
Primsalud Primero su Salud E.U.
Ambulatorio
Nivel I, II y III
Cra.10 No. 9 - 36 B Juan de Ampudia
Teléfono: 5150782
Palmira
Jesus Eugidio Solís Banguero
Ambulatorio
Nivel I, II y III
Cra. 30 No. 38 - 61
Teléfono: 2734155
Palmira
Escobar Franco Elvia Patricia
Ambulatorio
Nivel I y II
Cll. 31 No. 31 - 63
Teléfono: 2758450
Palmira
Andrés Darío Restrepo
Ambulatorio
Nivel I y II
Cll. 31 No. 31 - 23 cons. 5 piso 2
Teléfono: 2738504
Palmira
Ruíz Tenorio y CIA S. en C.S.
Ambulatorio
Nivel I, II y III
Cra. 31 No. 31 - 23
Teléfono: 2722236
Palmira
Neurodiagnóstico Palmira
Ambulatorio
Nivel I, II y III
Cll. 31 No. 31 - 63 cons 203
Teléfono: 2704994
Palmira
RTS Limitada
Ambulatorio

Nivel IV
Cra. 31 No. 31 - 62 Planta Baja
Teléfono: 2742010
Palmira
Asistencia en Servicios de Salud Integrales LTDA.
Ambulatorio
Nivel I, II y III
Cll. 27 No. 29 - 41
Teléfono: 2660055
Palmira
Elmer Arboleda y Cia S. en C.S.
Cra. 31 No. 31 - 23
Teléfono: 2711964
Palmira
Clínica Oftalmológica de Palmira LTDA.
Ambulatorio
Nivel I y II
Cll. 31 No. 21 - 39
Teléfono: 2759699
Pradera
Asistencia en Servicios de Salud Integrales LTDA.
Ambulatorio
Nivel I, II y III
Km. 1 vía a Florida barrio Altos de Castillo
Teléfono: 2674497
Roldanillo
Hospital Dptal. San Antonio
Ambulatorio
Nivel I
Cll. 10 No. 10 - 50
Teléfono: 2295000
Sevilla
Caprecom
Ambulatorio
Nivel I
Cra. 50 No. 53 - 62
Teléfono: 2191755
Tulúa
Asistencia en Servicios de Salud Integrales LTDA.
Ambulatorio
Nivel I, II y III
Cll. 25 No. 32 - 40
Teléfono: 2240790
Tulúa
Atención Medica Inmediata Domiciliario Amid LTDA
Ambulatorio
Nivel Ambulancias
Cll. 25 No. 33A - 37
Teléfono: 2255548
Versalles
Botica Comunitaria de Versalles
Ambulatorio
Nivel MEDICAMENTOS
Cra. 5 No. 15 - 51
Teléfono: 2213794
Yumbo
Asistencia en Servicios de Salud Integrales LTDA.
Ambulatorio
Nivel I, II y III
Cll. 9 No. 5 - 42
Teléfono: 6796456
Zarzal
Asistencia en Servicios de Salud Integrales LTDA.
Ambulatorio
Nivel I, II y III
Cll. 27 No. 29 - 41
Teléfono: 2660055

4. Red de Urgencias

Servicios: **NIVEL I:** Médico general y/o personal auxiliar y/o paramédico y/o de otros profesionales de la salud no especializados. **GRUPOS 01, 02, 03**
NIVEL II: Médico general y/o profesional paramédico con interconsulta, remisión y/o asesoría de personal o recursos especializados. **GRUPOS 04, 05, 06, 07, 08.**
NIVEL III: Médico especialista con la participación del médico general y/o profesional paramédico **GRUPOS 09 Y SIGUIENTES.** Se establece de acuerdo al procedimiento practicado en las patologías **CATASTRÓFICAS.**

BOGOTÁ

BOGOTÁ

Bogotá
Comunidad Hermanas Hospitalarias del Sagrado Corazón de Jesús Clínica La Inmaculada
Hospitalario
Nivel I, II y III
Cra. 7A No. 68 - 70
Teléfono: 3581200
Bogotá
ABC Ambulancias
Hospitalario
Nivel Ambulancias
Tr. 49 No. 103A - 11
Teléfono: 5331797
Bogotá
Alianza Médica
Hospitalario
Nivel Ambulancias
Tr. 49 No. 3 - 81
Teléfono: 2622816
Bogotá
Clínica Candelaria IPS
Ambulatorio, Hospitalario
Nivel I, II y III
Cra. 29 No. 63A - 11 sur
Teléfono: 7178001

Bogotá
Clínica Carlos Lleras Restrepo
Ambulatorio, Hospitalario
Nivel I, II y III
Cra. 13 No. 28 - 44 sur
Teléfono: 3618302
Bogotá
Clínica de Marly S.A.
Ambulatorio, Hospitalario
Nivel I, II y III
Cll. 50 No. 9 - 67
Teléfono: 3436600
Bogotá
Clínica Magdalena
Ambulatorio, Hospitalario
Nivel I, II y III
Cll. 39 No. 14 - 34
Teléfono: 3230385
Bogotá
Clínica Nuestra Señora de La Paz
Hospitalario
Nivel I, II y III
Av. Centenario No. 68F - 25
Teléfono: 2921277 Ext. 187
Bogotá
Clínica Partenón LTDA.
Ambulatorio, Hospitalario
Nivel II, III y IV
Cll. 74 No. 76 - 65
Teléfono: 4306566
Bogotá
Clínica San Juan de Dios
Hospitalario
Nivel I, II y III
Av. Pradilla No. 5E - 140 Chía
Teléfono: 8621011
Bogotá
Clínica Santo Tomás S.A.
Ambulatorio, Hospitalario
Nivel I, II y III
Tr. 3 No. 51A - 46
Teléfono: 2451911
Bogotá
Clínica Santo Tomás S.A.
Ambulatorio, Hospitalario
Nivel I, II y III
Cll. 134 NO. 7B - 41
Teléfono: 6499300
Bogotá
Diversificando en Ideas y Oportunidades en Salud DIO Salud S.A.
Hospitalario
Nivel II, III y IV
Cll. 16 No. 16 - 80
Teléfono: 2847330
Bogotá
ESE Hospital de Tunjuelito
Hospitalario
Nivel I, II y III
Tr. 44 No. 52B - 02 sur
Dg. 53 No. 59A - 11
Teléfono: 2040344 Ext. 105
Bogotá
ESE Hospital de Suba li nivel
Hospitalario
Nivel I, II y III
Cra. 92 No. 147C - 30
Bogotá
ESE Hospital Engativa li nivel
Ambulatorio, Hospitalario
Nivel I, II y III
Tr. 100A No. 8A - 50
Teléfono: 2913300 Ext. 1258
Bogotá
ESE Hospital Occidente de Kennedy li nivel
Hospitalario
Nivel I, II y III
Av. 1 Mayo No. 75A - 19
Teléfono: 4546800
Bogotá
ESE Instituto Nacional de Cancerología
Ambulatorio, Hospitalario
Nivel I, II y III
Cll. 1 No. 9 - 85
Teléfono: 3341111
Bogotá
Fundación Abood Shaio
Ambulatorio, Hospitalario
Nivel I, II y III
Dg.115 No. 70C - 75
Teléfono: 5938210
Bogotá
Fundación Hospital de La Misericordia
Ambulatorio, Hospitalario
Nivel I, II y III
Av. Caracas No. 1 - 13
Teléfono: 3811970
Bogotá
Fundación Hospital Infantil de San José
Ambulatorio, Hospitalario
Nivel I, II y III
Cra. 52 No. 67A - 71
Teléfono: 4377540
Bogotá
Fundación Hospital San Carlos
Ambulatorio, Hospitalario
Nivel I, II y III
Cra. 13 No. 28 - 44 sur
Teléfono: 3730000
Bogotá
Fundación Santa Fe de Bogotá
Ambulatorio, Hospitalario
Nivel I, II y III
Cll. 119 No. 9 - 33
Teléfono: 6030303
Bogotá
Hospital Universitario Barrios Unidos
Ambulatorio, Hospitalario
Nivel I, II y III
Cll. 66 No. 40A - 25
Teléfono: 4855970
Bogotá
Hospital Universitario Clínica San Rafael
Ambulatorio, Hospitalario
Nivel I, II y III
Cra. 8 No. 17 - 45 sur
Teléfono: 3282300
Bogotá
Hospital Universitario Mayor

Ambulatorio, Hospitalario
Nivel I, II y III
Cll. 24 No. 29 - 61
Teléfono: 5600520
Bogotá
Hospital Universitario San Ignacio
Ambulatorio, Hospitalario
Nivel I, II y III
Cra. 7 No. 40 - 62
Teléfono: 5946161
Bogotá
Instituto de Ortopedia Infantil Roosevelt
Ambulatorio, Hospitalario
Nivel I, II y III
Cra. 4A este No. 17 - 50
Teléfono: 3534006 Ext. 410
Bogotá
IPS Fernando Kuan Medina E.U.
Hospitalario
Nivel Ambulancias
Cll. 6 No. 17 - 47 Zipaquirá,
Cra. 21 No. 197 - 83 Bogotá
Teléfono: 8521010
Bogotá
Médicos Asociados
Ambulatorio, Hospitalario
Nivel I, II y III
Cll. 58A No. 37 - 10
Teléfono: 2213400
Bogotá
Sociedad de Cirugía de Bogotá
Hospital de San José
Ambulatorio, Hospitalario
Nivel I, II y III
Cll. 10 No. 18 - 75
Teléfono: 3538000
Bogotá
Fundación Salud de Los Andes
Ambulatorio, Hospitalario
Nivel I, II y III
Dg. 40 No. 48A - 95 CAN
Teléfono: 2219077
Bogotá
Videlmédica Internacional S.A
Hospitalario
Nivel IV
Cra. 45A No. 94 - 71
Teléfono: 6915870

CENTRO ORIENTE

AMAZONAS

Leticia
Fundación Clínica Leticia
Ambulatorio, Hospitalario
Nivel I, II y III
Cra. 6 No. 6 - 05
Teléfono: 5925576
Leticia
Fundación Clínica Leticia
Ambulatorio, Hospitalario
Nivel I, II y III
Cra. 6 No. 6 - 05
Teléfono: 5925576
Leticia
ESE Hospital San Rafael de Leticia
Ambulatorio, Hospitalario
Nivel I, II y III
Cra. 10 No. 13 - 78
Teléfono: 5927075

ARAUCA

Arauca
Hospital San Vicente de Arauca ESE
Ambulatorio, Hospitalario
Nivel I, II y III
Cra. 16 Cll. 15 esquina
Teléfono: 8852024
Tame
Clínica Metropolitana del Llano
Ambulatorio, Hospitalario
Nivel I, II y III
Carrera 16 No. 14 - 44
Teléfono: 8886057
Tame
Clínica Metropolitana del Llano
Ambulatorio, Hospitalario
Nivel I, II y III
Cra. 16 No. 14 - 44
Teléfono: 8886057

BOYACÁ

Almedia
ESE Hospital Regional Segundo Nivel de Atención Valle de Tenza
Ambulatorio, Hospitalario
Nivel I, II y III
Almeida Centro
Boavita
ESE Hospital San Antonio de Soatá
Ambulatorio, Hospitalario
Nivel I, II y III
Cra. 7 No. 6 - 31 Soatá
Teléfono: 7880193
Boyacá
Unidad de Cuidados Intensivos Materno Infantil de Boyacá
Hospitalario
Nivel IV
Cra. 9 No. 14 - 17 piso 5
Teléfono: 7721888
Briceño
Clínica Cardi
Hospitalario
Nivel I, II y III
Cll. 2 No. 9 - 23 Chiquinquirá
Teléfono: 7265050
Buenavista
Clínica Cardi
Hospitalario
Nivel I, II y III
Cll. 2 No. 9-23 Chiquinquirá
Teléfono: 7265050
Caldas
Clínica Cardi
Hospitalario
Nivel I, II y III
CALLE 2 No. 9-23 Chiquinquirá
Teléfono: 7265050
Boyacá
Chiquinquirá
Clínica Cardi

Hospitalario
Nivel I, II y III
Cll. 2 No. 9 - 23 Chiquinquirá
Teléfono: 7265050
Chiscas
ESE Hospital San José del Cocuy
Ambulatorio, Hospitalario
Nivel I, II y III
Km. 1 vía Espino
Teléfono: 7890011
Chita
ESE Hospital San Antonio de Soata
Ambulatorio, Hospitalario
Nivel I, II y III
Cra. 7 No. 6 - 31 Soatá
Teléfono: 7880193
Chaitaraque
ESE Hospital Regional de Moniquira
Ambulatorio, Hospitalario
Nivel I, II y III
Cra. 7 No. 6 - 31 Moniquirá
Teléfono: 7282630
Chivatá
ESE Hospital Regional nivel II de atención Valle de Tenza
Ambulatorio, Hospitalario
Nivel I, II y III
Cll. 3 No. 4 - 27
Teléfono: 7524018
Chivor
ESE Hospital Regional nivel II de atención Valle de Tenza
Ambulatorio, Hospitalario
Nivel I, II y III
Chivor Centro
Teléfono: 7533131
Cienega
ESE Hospital San Vicente de Ramiriquí
Ambulatorio, Hospitalario
Nivel I, II y III
Cra. 3 No. 7 - 21 Ramiriquí
Teléfono: 7322746
Coper
Clínica Cardi
Hospitalario
Nivel I, II y III
Cll. 2 No. 9 - 23 Chiquinquirá
Teléfono: 7265050
Covarachía
ESE Hospital San Antonio de Soata
Ambulatorio, Hospitalario
Nivel I, II y III
Cra. 7 No. 6 - 31 Soatá
Teléfono: 7880193
Cubara
Hospital Especial de Cubara
Ambulatorio, Hospitalario
Nivel I, II y III
Cll. 3 No. 5 - 47
Teléfono: 8838077
Duitama
ViviR Genera Salud E.U.
Hospitalario
Nivel I, II y III
Cra. 14 No. 14 - 60
Teléfono: 7600707
Duitama
Sociedad Clínica Boyacá LTDA.
Hospitalario
Nivel I, II y III
Cra. 15 No. 16 - 37
Teléfono: 7604756
Duitama
Sociedad Clínica Boyacá LTDA.
Hospitalario
Nivel IV
Cra. 15 No. 16 - 37
Teléfono: 7604756
Duitama
Clínica Tundama
Hospitalario
Nivel I, II y III
Cll. 13 No. 14 - 33 Duitama
Teléfono: 7602461
El Cocuy
ESE Hospital San José del Cocuy
Ambulatorio
Hospitalario
Nivel I, II y III
Cll. 11 No. 6 - 22 El Cocuy
Teléfono: 7888212
El Espino
ESE Hospital San José del Cocuy
Ambulatorio
Hospitalario
Nivel I, II y III
Cll. 3 No. 3 - 22
Teléfono: 7884093
Gachantivá
ESE Hospital Regional de Moniquira
Ambulatorio, Hospitalario
Nivel I, II y III
Cra. 7 No. 6 - 31 Moniquirá
Teléfono: 7282630
Garagoa
ESE Hospital Regional Segundo nivel de atención Valle de Tenza
Ambulatorio, Hospitalario
Nivel I, II y III
Tr. 8 No. 6 - 65
Teléfono: 7540388
Garagoa
Clínica Santa Bárbara del Valle de Tenza S.A.
Ambulatorio, Hospitalario
Nivel I, II y III
Cll. 13 No. 9 - 55
Teléfono: 7501755
Guacamayas
ESE Hospital Andrés Girardot Guicán
Ambulatorio, Hospitalario
Nivel I, II y III
Cra. 6 No. 6 - 47 Guicán
Teléfono: 7897228
Guateque
ESE HOSPITAL Regional nivel II de atención Valle de Tenza
Ambulatorio, Hospitalario
Nivel I, II y III

Km. 1 vía a Sutatenza
Teléfono: 7540388
Guayatá
ESE Hospital Regional Segundo nivel de atención Valle de Tenza
Ambulatorio, Hospitalario
Nivel I, II y III
Cll. 7, cra. 4 esquina
Teléfono: 7535065
Guican
ESE Hospital Andrés Girardot Guicán
Ambulatorio, Hospitalario
Nivel I, II y III
Cra. 6 No. 6 - 47 Guicán
Teléfono: 7535065
Jenesano
ESE Hospital San Vicente de Ramiriquí
Ambulatorio, Hospitalario
Nivel I, II y III
Cra. 3 No. 7 - 21 Ramiriquí
Teléfono: 7322746
La Uvita
ESE Hospital San Anotinio de Soatá
Ambulatorio, Hospitalario
Nivel I, II y III
Cra. 7 No. 6 - 31 Soatá
Teléfono: 7880193
Maripi
Clínica Cardi
Hospitalario
Nivel I, II y III
Cll. 2 No. 9 - 23 Chiquinquirá
Teléfono: 7265050
Miraflores
ESE Hospital Regional de Miraflores
Ambulatorio, Hospitalario
Nivel I, II y III
Cll. 2 No. 10 - 14 Miraflores
Teléfono: 7330152
Moniquirá
ESE Hospital Regional de Moniquirá
Ambulatorio, Hospitalario
Nivel I, II y III
Cra. 7 No. 6 - 31 Moniquirá
Teléfono: 7282630
Moniquirá
ESE Hospital Regional de Moniquirá
Ambulatorio, Hospitalario
Nivel I, II y III
Cra. 7 No. 6 - 31 Moniquirá
Teléfono: 7282630
Socha
ESE Hospital de Sagrado Corazón de Jesús de Socha
Ambulatorio, Hospitalario
Nivel I, II y III
Cra. 7 No. 6 - 68
Teléfono: 7874016
Sogamoso
Nueva IPS Boyacá
Hospitalario
Nivel I, II y III
Cll. 2 No. 9 - 23 Chiquinquirá
Teléfono: 7265050
Paipa
ESE Hospital San Vicente de Paul de Paipa
Hospitalario
Nivel I, II y III
Cra. 20 No. 21 - 37
Teléfono: 7850110
Panqueba
ESE Hospital Andrés Girardot Guicán
Ambulatorio, Hospitalario
Nivel I, II y III
Cra. 6 No. 6 - 47 Guicán
Teléfono: 7897228
Pauna
Clínica Cardi
Hospitalario
Nivel I, II y III
Cll. 2 No. 9 - 23 Chiquinquirá
Teléfono: 7265050
Puerto Boyacá
ESE Hospital José Cayetano Vásquez
Hospitalario
Nivel I, II y III
Cra. 5 No. 26 - 02 Puerto Boyacá
Teléfono: 7383558
Quipama
Clínica Cardi
Hospitalario
Nivel I, II y III
Cll. 2 No. 9 - 23 Chiquinquirá
Teléfono: 7265050
Ramiriquí
ESE Hospital San Vicente de Ramiriquí
Ambulatorio, Hospitalario
Nivel I, II y III
Cra. 3 No. 7 - 21 Ramiriquí
Teléfono: 7327546
Rondón
ESE Hospital San Vicente de Ramiriquí
Ambulatorio, Hospitalario
Nivel I, II y III
Cra. 3 No. 7 - 21 Ramiriquí
Teléfono: 7322746
Saboya
Clínica Cardi
Hospitalario
Nivel I, II y III
Cll. 2 No. 9 - 23 Chiquinquirá
Teléfono: 7265050
Sachica
ESE Hospital San Francisco de Villa de Leyva
Ambulatorio, Hospitalario
Nivel I, II y III
Cra. 3 No. 3 - 53 Villa de Leyva
Teléfono: 7320010
San José de Pare
ESE Hospital Regional de Moniquirá
Ambulatorio, Hospitalario
Nivel I, II y III
Cra. 7 No. 6 - 31 Moniquirá
Teléfono: 7282630
San Mateo
ESE Hospital San Antonio de Soatá
Ambulatorio, Hospitalario
Nivel I, II y III
Cra- 7 No. 6 - 31 Soatá
Teléfono: 7880193
San Miguel de Sema
Clínica Cardi
Hospitalario
Nivel I, II y III

Cll. 2 No. 9 - 23 Chiquinquirá
Teléfono: 7265050
San Pablo de Borbur
Clínica Cardi
Hospitalario
Nivel I, II y III
Cll. 2 No. 9 - 23 Chiquinquirá
Teléfono: 7265050
Santa María
ESE Hospital San Francisco de San Luis de Gaceno
Ambulatorio, Hospitalario
Nivel I
Cll. 3 No. 5 - 50 San Luis de Gaceno
Teléfono: 6248025
Santa Sofía
ESE Hospital Regional de Moniquirá
Ambulatorio, Hospitalario
Nivel I, II y III
Cra. 7 No. 6-31 Moniquirá
Teléfono: 7282630
Santana
ESE Hospital Regional de Moniquirá
Ambulatorio, Hospitalario
Nivel I, II y III
Cra. 7 No. 6 - 31 Moniquirá
Teléfono: 7282630
Sativanorte
ESE Hospital San Antonio de Soatá
Ambulatorio, Hospitalario
Nivel I, II y III
Cra. 7 No. 6 - 31 Soatá
Teléfono: 7880193
Soata
ESE Hospital San Antonio de Soatá
Ambulatorio, Hospitalario
Nivel I, II y III
Cra. 7 No. 6 - 31 Soatá
Teléfono: 7880193
Socha
ESE Hospital de Sagrado Corazón de Jesús de Socha
Ambulatorio, Hospitalario
Nivel I, II y III
Cra. 7 No. 6 - 68
Teléfono: 7874016
Sogamoso
Nueva IPS Boyacá
Hospitalario
Nivel IV
Cra. 10 No. 11 - 72 Sogamoso
Teléfono: 7729228
Sogamoso
Nueva IPS Boyacá
Hospitalario
Nivel I, II y III
Cra. 10 No. 11 - 72 Sogamoso
Teléfono: 7725935
Sogamoso
Nips Andes
Hospitalario
Nivel I, II y III
Cra. 13 No. 13 - 41
Teléfono: 7728881
Sogamoso
ESE Hospital Regional de Sogamoso
Hospitalario
Nivel I, II y III
Cll. 8 No. 11A - 43
Teléfono: 7702201
Sogamoso
Clínica de Especialistas LTDA.
Hospitalario
Nivel IV
Cra. 10 No. 11 - 72 piso 4 Clínica Julio Sandoval Medina
Teléfono: 7725310
Susacón
ESE Hospital San Antonio de Soatá
Ambulatorio, Hospitalario
Nivel I, II y III
Cra. 7 No. 6 - 31 Soatá
Teléfono: 7880193
Sutatenza
ESE Hospital Regional nivel II de atención Valle de Tenza
Ambulatorio, Hospitalario
Nivel I, II y III
Tr. 8 No. 6 - 65
Teléfono: 7540388
Tenza
ESE Hospital Regional nivel II de atención Valle de Tenza
Ambulatorio, Hospitalario
Nivel I, II y III
Tr. 8 No. 6 - 65
Teléfono: 7540388
Tipacoque
ESE Hospital San Antonio de Soatá
Ambulatorio, Hospitalario
Nivel I, II y III
Cra. 7 No. 6 - 31 Soatá
Teléfono: 7880193
Togui
ESE Hospital Regional de Moniquirá
Ambulatorio, Hospitalario
Nivel I, II y III
Cra. 7 No. 6 - 31 Moniquirá
Teléfono: 7282630
Tunja
Servicio de ambulancia inmediato
Medic LTDA.
Hospitalario
Nivel Ambulancias
Cll. 49 No. 7 - 29
Teléfono: 7452515
Tunja

Clínica Santa Teresa
Hospitalario
Nivel II, III y IV
Cra. 13 No. 18 - 30
Teléfono: 7423027
Tunja
Clínica Especializada de los Andes
Hospitalario
Nivel II, III y IV
Tr. 11 No. 30 - 61 Tunja
Teléfono: 7446060
Tunja
Clínica Especializada de los Andes
Hospitalario
Nivel I, II y III
Tr. 11 No. 30 - 61 Tunja
Teléfono: 7446060
Villa de Leyva
ESE Hospital San Francisco de Villa de Leyva
Ambulatorio, Hospitalario
Nivel I, II y III
Cll. 10 No. 7 - 98
Teléfono: 7321488
Viracacha
ESE Hospital San Vicente de Ramiriquí
Ambulatorio, Hospitalario
Nivel I, II y III
Cra. 3 No. 7 - 21 Ramiriquí
Teléfono: 7322746
CAQUETÁ
Florencia
Clínica Medilaser LTDA. y/o Clínica de Urología LTDA.
Hospitalario
Nivel II, III y IV
Cll. 6 No. 14A - 55
Teléfono: 4366000
Florencia
Centro Neuropsiquiátrico Divino Niño
Hospitalario
Nivel I y II
Cra. 9 No. 8 - 05
Teléfono: 4366000
CASANARE
Aguazul
ESE Hospital Juan Hernando Urrego
Ambulatorio, Hospitalario
Nivel I
Cll. 11 No. 15 - 40
Teléfono: 6392400
Yopal
Sociedad Clínica Casanare LTDA.
Hospitalario
Nivel II, III y IV
Cll. 13 No. 29 - 36 barrio La Pradera
Teléfono: 6324517
Yopal
ESE Hospital Yopal
Hospitalario
Nivel II, III y IV
Cll. 9 No. 24 - 37
Teléfono: 986358021
CUNDINAMARCA
Anolaima
ESE Hospital San Antonio de Anolaima
Ambulatorio, Hospitalario
Nivel I
Cll. 3 No. 1 - 81
Teléfono: 8454297
Cajicá
ESE Hospital Profesor Jorge Cavellier
Ambulatorio, Hospitalario
Nivel I, II y III
Sede 1 Cra.4 No. 1 - 33
Sede 2 Cra. 4 No. 1 - 21
Teléfono: 8795331
Cáqueza
ESE Hospital San Rafael de Cáqueza
Ambulatorio, Hospitalario
Nivel I, II y III
Av. 5 No. 5 - 80
Teléfono: 8480353
Carmen de Carupa
Hospital Habacuc Calderón
Ambulatorio, Hospitalario
Nivel I
Cll. 2 No. 1E - 50
Teléfono: 8554221
Chía
ESE Hospital San Antonio de Chía
Ambulatorio, Hospitalario
Nivel II, III y IV
Cra. 10 No. 8 - 24
Teléfono: 5951230 ext. 126
Chía
Clínica de Teletón
Ambulatorio, Hospitalario
Nivel II, III y IV
Autop. Norte m. 21 La Caro
Teléfono: 8617777
Chía
Clínica San Juan de Dios - Psiquiatría
Ambulatorio, Hospitalario
Nivel I, II y III
Av. Pradilla No. 5E - 140
Teléfono: 8620533
Chía
Clínica Chía S.A.
Ambulatorio
Hospitalario
Nivel I, II y III
Cll. 6 No. 10 - 125
Teléfono: 6767130
El Colegio
Hospital Nuestra Señora del Carmen EL Colegio
Ambulatorio, Hospitalario
Nivel I
Av. Medina No. 6 - 06
Teléfono: 8475710
Facatativá
ESE Hospital San Rafael de Facatativá
Ambulatorio, Hospitalario
Nivel I, II y III
Cra. 2 No. 1 - 80
Teléfono: 8422700
Facatativá
Clínica Plenitud
Ambulatorio, Hospitalario
Nivel II, III y IV
Cra. 7 No. 13 - 95
Teléfono: 8428090
Fómeque

Hospital San Vicente de Paul Fomeque
Ambulatorio, Hospitalario
Nivel I
Cll. 4 No. 5 - 00
Teléfono: 8485024
Fusagasugá
ESE Hospital Sn. Rafael de Fusagasugá
Ambulatorio, Hospitalario
Nivel I, II y III
Tr. 12 No. 22 - 51
Teléfono: 8734259
Gachetá
ESE Hospital San Francisco de Gachetá
Ambulatorio, Hospitalario
Nivel I
Cra. 8 No. 6A - 121
Teléfono: 8565130
Girardot
Médicos Asociados Nueva Clínica San Sebastián
Ambulatorio, Hospitalario
Nivel I, III y IV
Cra. 5 No. 20A - 37
Teléfono: 8330190
Guatavita
ESE Hospital San Antonio de Guatavita
Ambulatorio, Hospitalario
Nivel I
Cll. 6 No. 6 - 24
Teléfono: 8577120
Junín
ESE Policlínico de Junín
Ambulatorio, Hospitalario
Nivel I
Cra.3 No. 5 - 29
Teléfono: 8533196
La Mesa
ESE Hospital Pedro León Álvarez Díaz
Ambulatorio, Hospitalario
Nivel I, II y III
Cll. 8 No. 25 - 34
Teléfono: 8470427
La Palma
ESE Hospital San José La Palma
Ambulatorio, Hospitalario
Nivel I
Cra. 5 No. 1 - 08
Teléfono: 5805672
La Vega
Hospital San Antonio La Vega
Ambulatorio, Hospitalario
Nivel I, II y III
Cra. 5 No. 17 - 15
Teléfono: 8458814
Madrid
ESE Hospital Santa Matilde de Madrid
Ambulatorio, Hospitalario
Nivel I, II y III
Cra. 7 No. 11 - 45
Teléfono: 8253324
Medina
Hospital Nuestra Señora del Pilar de Medina
Ambulatorio, Hospitalario
Nivel I
Cra.6 No. 11 - 38
Teléfono: 6768079
Mosquera
ESE María Auxiliadora Mosquera
Hospitalario
Nivel I, II y III
Cll. 3 No. 1 - 19
Teléfono: 8277888
Nemocón
Hospital San Vicente de Paul de Nemocón
Ambulatorio, Hospitalario
Nivel I, II y III
Cra. 6 No. 9 - 40 sur vía Zipaquirá
Teléfono: 8544121
Pacho
ESE Hospital San Rafael de Pacho
Ambulatorio, Hospitalario
Nivel I, II y III
Cll. 9 No. 17 - 17
Teléfono: 8540055
Puerto Salgar
Hospital Diógenes Troncosos
Ambulatorio, Hospitalario
Nivel I
Km. 1 vía Ecopetrol
Teléfono: 8398983
San Antonio del Tequendama
Hospital San Antonio de Tequendama
Ambulatorio, Hospitalario
Nivel I
Cra. 5 No. 4 - 18
Teléfono: 8450034
San Juan de Río Seco
ESE Hospital San Vicente de Paul
Ambulatorio, Hospitalario
Nivel I
Cll. 4 No. 1 - 52
Teléfono: 8465016
Sasaima
ESE Hospital Local Hilario Lugo
Ambulatorio, Hospitalario
Nivel I
Cra. 4 No. 8A - 75
Teléfono: 8468099
Sesquilé
ESE Hospital San Antonio Sesquilé
Ambulatorio, Hospitalario
Nivel I, II y III
Cll. 5 No. 8 - 66
Teléfono: 8568140
Silvania
ESE Hospital Ismael Silva
Ambulatorio, Hospitalario
Nivel I
Cll. 9 No. 9 - 25
Teléfono: 8684026
Simijaca
ESE Hospital El Salvador de Ubaté
Ambulatorio, Hospitalario
Nivel I
Cll. 10 No. 6 - 49
Teléfono: 8555197
Soacha
Inversiones Lucedmarb S.A.
Ambulatorio, Hospitalario
Nivel I
Cra. 4 (Autopista Sur) No. 20 - 24
Teléfono: 5902167
Soacha
Hospital Cardiovascular del Niño de Cundinamarca UT

Ambulatorio, Hospitalario
Nivel II, III y IV
Cra.1 este No. 31 - 58
Teléfono: 5922979 ext. 223
Soacha
ESE Hospital Mario Gaitán Yamguas de Soacha
Ambulatorio, Hospitalario
Nivel II, III y IV
Cll. 13 No. 10 - 48
Teléfono: 7815728 ext. 138
Sopó
ESE Hospital Divino Salvador de Sopó
Ambulatorio, Hospitalario
Nivel I, II y III
Cra. 4 No. 5 - 89
Teléfono: 8548125
Suesca
ESE Hospital Nuestra Señora del Rosario Suesca
Ambulatorio, Hospitalario
Nivel I, II y III
Cll. 9A No. 3 - 80
Teléfono: 8563147
Tabio
Hospital Nuestra Señora del Carmén - Tabio
Ambulatorio, Hospitalario
Nivel I, II y III
Cll. 3 No. 4 - 00
Teléfono: 8647399
Tenjo
ESE Hospital Santa Rosa de Tenjo
Ambulatorio, Hospitalario
Nivel I
Cll. 3 No. 6 - 31
Teléfono: 8646139
Tocaima
ESE Hospital Marco Felipe Afanador
Ambulatorio, Hospitalario
Nivel I, II y III
Cra. 10 No. 5 - 64
Teléfono: 8341386
Ubaté
ESE Hospital El Salvador de Ubaté
Ambulatorio, Hospitalario
Nivel I, II y III
Cra. 4 No. 5 - 44
Teléfono: 8553222 ext. 106
Vergara
Hospital Santa Bárbara de Vergara
Ambulatorio, Hospitalario
Nivel I
Vergara Centro
Teléfono: 8459056
Vianí
ESE Mercedes Tellez de Pradilla
Ambulatorio, Hospitalario
Nivel I, II y III
Cra. 7 No. 2 - 52
Teléfono: 8441267
Villeta
ESE Hospital Salazar de Villeta
Ambulatorio, Hospitalario
Nivel I, II y III
Cll. 1 No. 7 - 56
Teléfono: 8444118
Viota
Hospital San Francisco de Viota
Ambulatorio, Hospitalario
Nivel I
Av. El Progreso vía Tocaima
Teléfono: 8349412
Zipaquirá
Sociedad Médica Zipaquirá y CIA LTDA.
Ambulatorio, Hospitalario
Nivel I, II y III
Cra. 15 No. 4A - 103
Teléfono: 8523971
Zipaquirá
ESE Hospital San Juan de Dios
Ambulatorio, Hospitalario
Nivel I, II y III
Cll. 10 No. 7 - 52 sede administrativa
Cra. 6 No. 10 - 00 consulta externa
Teléfono: 8522456
GUAVIARE
San José del Guaviare
ESE HOSPITAL San José del Guaviare
Ambulatorio, Hospitalario
Nivel I
Cll.12 Cra. 20
Teléfono: 5840045
HUILA
Garzón
Hospital Departamental San Vicente de Paul de Garzón
Hospitalario
Nivel I, II y III
Cll. 7 No. 14 - 74
Teléfono: 8332441
Neiva
Terapcenter
Hospitalario
Nivel I, II y III
Cra. 5A No. 18A - 23 Quirinal
Teléfono: 8747878
Neiva
Medinuclear
Hospitalario
Nivel I, II y III
Cll. 9 No. 15 - 25
Teléfono: 718852
Neiva
Liga Contra el Cáncer
Ambulatorio, Hospitalario
Nivel IV
Av. La Toma No. 1G - 59
Teléfono: 8754176
Neiva
Clínica Medilaser LTDA. y/o Clínica de Urología
Hospitalario
Nivel II, III y IV
Cra. 7 No. 11 - 65
Teléfono: 8724100
Pitalito
ESE Hospital Departamental San Antonio
Hospitalario
Nivel I, II y III
Cll. 3 sur No. 1B - 45
Teléfono: 8362500
META
El Dorado
ESE Hospital Municipal de El Dorado

Ambulatorio, Hospitalario
 Nivel I
 Cll. 6 No. 3 - 24
 Teléfono: 86488760
 Granada
 Hospital Departamental de Granada
 Ambulatorio, Hospitalario
 Nivel I, II y III
 Cll. 14 No. 16 - 97
 Teléfono: 6500505
 Puerto Rico
 ESE Hospital nivel I Puerto Rico
 Ambulatorio, Hospitalario
 Nivel I, II y III
 Cll. 14 No. 3 - 37
 Teléfono: 6596341
 Villavicencio
 Servicios Médicos Integrales de Salud LTDA.
 Hospitalario
 Nivel II, III y IV
 Cll. 32 No. 42A - 40
 Teléfono: 6705799
 Villavicencio
 Oncovhida
 Hospitalario
 Nivel IV
 Cra. 41 No.33B - 27
 Teléfono: 6630380
 Villavicencio
 Hospital Departamentos de Villavicencio
 Hospitalario
 Nivel IV
 Cll. 37A No. 28 - 53
 Teléfono: 6705032
 Villavicencio
 Corporación Clínica Universidad Cooperativa de Colombia
 Ambulatorio, Hospitalario
 Nivel II, III y IV
 Cll. 32 No. 40A - 40 Barzal Alto
 Cll. 10 No. 12 - 76
 Teléfono: 6704803
 Villavicencio
 Centro Cardiovascular de los Llanos Orientales Ambulatorio Hospitalario
 Nivel I y II
 Cra. 36 No. 35 - 09 Clínica Martha Ingreso UCI
 Teléfono: 6728850

NORTE DE SANTANDER

Cúcuta
 Vihonco IPS y/o Juan Carlos Corredor Ochoa
 Hospitalario
 Nivel IV
 Cra. 38 No. 4 sur 101
 Teléfono: 3540325
 Cúcuta
 Vihonco IPS UT
 Ambulatorio
 Hospitalario
 Nivel IV
 Cra. 38 No. 4 sur 101
 Teléfono: 3540325
 Cúcuta
 Soluciones Integrales en Salud Soinsa LTDA.
 Hospitalario
 Nivel I, II y III
 Av.12E No. 4 - 30 Quinta Oriental
 Teléfono: 5753437
 Cúcuta
 Sociedad Multidisciplinaria de Atención Integral en Salud SOMAISA LTDA.
 Hospitalario
 Nivel I, II y III
 Cll. 20 No. 2 - 46 barrio Blancos
 Teléfono: 5716462
 Cúcuta
 Radioterapia del Norte LTDA.
 Ambulatorio, Hospitalario
 Nivel IV
 Av. 2 No.17 - 94 barrio La Playa
 Teléfono: 5835932
 Cúcuta
 Luis Carlos Soto Calderón
 Ambulatorio, Hospitalario
 Nivel I y II
 Cll. 13A No. 1E - 54 cons. 208A
 Teléfono: 5715512
 Cúcuta
 Liga Contra el Cáncer
 Ambulatorio, Hospitalario
 Nivel IV
 Cll. 21 No. 23 - 12
 Teléfono: 5718424
 Cúcuta
 Inversiones Dumian EU
 Hospitalario
 Nivel IV
 Av. 11E No. 8 - 41
 Teléfono: 5745698
 Cúcuta
 Hospital Erasmo Meoz
 Hospitalario
 Nivel II, III y IV
 Av. 11E No. 5AN -71
 Teléfono: 5746888
 Cúcuta
 Fundación Mario Gaitán Yanguas
 Hospitalario
 Nivel II, III y IV
 Cll. 4 No. 11E - 147 barrio San eduardo
 Teléfono: 5774881
 Cúcuta
 ESE Hospital Mental Rudesindo Soto
 Ambulatorio, Hospitalario
 Nivel I, II y III
 Cll. 22 Av. 19A - 19
 Teléfono: 5824956
 Cúcuta
 Cooperativa de Trabajo Asociado de Médicos Cirujanos y Especialidades Afines
 Ambulatorio, Hospitalario
 Nivel I y II
 Av. 0A No. 12 - 05 edificio Ingrid of. 307
 Teléfono: 5714320
 Cúcuta
 Cooperativa de Trabajo Asociado
 Ambulatorio, Hospitalario
 Nivel I, II y III
 Av. 0 No. 16 - 90 piso 2
 Teléfono: 5831881
 Cúcuta
 Coneuro SAS
 Ambulatorio, Hospitalario

Nivel I, II y III
 Av. 0 No. 21 - 95
 Teléfono: 5713984
 Cúcuta
 Clínica San José de Cúcuta S.A.
 Hospitalario
 Nivel II, III y IV
 Cll. 13 No. 1E - 74
 Teléfono: 5821111
 Cúcuta
 Clínica Norte S.A.
 Hospitalario
 Nivel II, III y IV
 Av. 1 No. 18 - 11
 Teléfono: 5711755
 Cúcuta
 Clínica de Cancerología de Norte de Santander
 Ambulatorio, Hospitalario
 Nivel IV
 Av. 2 No. 17 - 94 barrio La Playa
 Teléfono: 5730650
 Cúcuta
 Clínica Ceginov LTDA.
 Hospitalario
 Nivel I, II y III
 Av. 1 No. 15 - 92
 Teléfono: 5712305
 Los Patios
 Clínica Urgencia La Samaritana
 Hospitalario
 Nivel I, II y III
 Av. 10 No. 25 - 02 Patios Centro
 Teléfono: 5808081
 Ocaña
 Clínica Divino Niño
 Hospitalario
 Nivel I, II y III
 Cll. 11 No. 14 - 64
 Teléfono: 5625546

PUTUMAYO

Colón
 ESE Hospital Pio XII de Colón
 Ambulatorio, Hospitalario
 Nivel I, II y III
 Cll. 4 No. 8 - 18 barrio Central
 Teléfono: 4251792
 Mocoa
 ESE Hospital José María Hernández
 Ambulatorio, Hospitalario
 Nivel I, II y III
 Cll. 14 No. 17 - 26 barrio Obreo
 Teléfono: 4296056
 Mocoa
 Clínica Aynan
 Ambulatorio, Hospitalario
 Nivel I, II y III
 Cll. 14 No. 11 - 36
 Teléfono: 4296350
 Orito
 Hospital de Orito
 Ambulatorio, Hospitalario
 Nivel I
 Cll. 9 No. 3 - 50
 Teléfono: 4204434
 Puerto Asís
 ESE Hospital San Francisco de Asís
 Ambulatorio, Hospitalario
 Nivel I, II y III
 Cra. 29 No. 10 - 10
 Teléfono: 4227727
 Puerto Asís
 Clínica de la Amazonía IPS LTDA.
 Ambulatorio
 Hospitalario
 Nivel I, II y III
 Cra. 26 No. 10 - 45
 Teléfono: 4227906
 Puerto Caicedo
 ESE Hospital Alcides Jiménez
 Ambulatorio, Hospitalario
 Nivel I
 Barrio la Esperanza
 Teléfono: 4274412
 San Francisco
 Centro de Salud Los Ángeles
 Ambulatorio, Hospitalario
 Nivel I, II y III
 San Francisco
 Teléfono: 4271135
 San Miguel, La Dorada
 Hospital Fronterizo La Dorada
 Ambulatorio, Hospitalario
 Nivel I, II y III
 Cra. 7 No. 1 - 36 barrio El Paraiso
 Teléfono: 4210531
 Santiago
 Centro de Salud Santiago
 Ambulatorio, Hospitalario
 Nivel I, II y III
 Santiago
 Teléfono: 4242640
 Sibundoy
 Centro de Salud Santiago Rengifo
 Ambulatorio, Hospitalario
 Nivel I, II y III
 Sibundoy
 Teléfono: 4260299

SANTANDER

Barrancabermeja
 Unidad Clínica San Nicolás
 Ambulatorio, Hospitalario
 Nivel I, II y III
 Cll. 52 No. 17 - 85
 Teléfono: 6225895
 Barrancabermeja
 Operadores Clínicos Hospitalarios S.A.
 Ambulatorio, Hospitalario
 Nivel II, III y IV
 Cra. 21A No. 47 - 31
 Teléfono: 6222468
 Betulia
 ESE Hospital San Juan de Dios de Betulia
 Ambulatorio, Hospitalario
 Nivel I
 Cll. 11 Cra. 6 esquina
 Teléfono: 6259337
 Bucaramanga
 Los Comunero Hospital Universitario de Bucaramanga
 Hospitalario
 Nivel II, III y IV
 Cra. 27 No. 30 - 15
 Teléfono: 6343536
 Bucaramanga

Jesús Solier Insuasty Enríquez
 Ambulatorio, Hospitalario
 Nivel IV
 Cll. 54 No. 33 - 45 piso 11
 Teléfono: 6851011
 Bucaramanga
 Fundación Oftalmológica de Santander
 Clínica Carlos Ardila Lulle - Foscal
 Hospitalario
 Nivel IV
 Cra. 24 No. 154 - 106 urbanización El Bosque
 Teléfono: 6382828
 Bucaramanga
 ESE Hospital Psiquiátrico San Camilo
 Ambulatorio, Hospitalario
 Nivel I, II y III
 Cll. 45 No. 7 - 04
 Teléfono: 6302222
 Bucaramanga
 Clínica San Pablo S.A.
 Ambulatorio, Hospitalario
 Nivel I, II y III
 Cra. 38 No. 48 - 76
 Teléfono: 6471383
 Bucaramanga
 Clínica Metropolitana de Bucaramanga S.A.
 Hospitalario
 Nivel II, III y IV
 Av. González Valencia 55B - 10
 Teléfono: 6473365
 Bucaramanga
 Clínica Materno Infantil San Luis S.A.
 Hospitalario
 Nivel I, II y III
 Cll. 48 No. 25 - 56
 Teléfono: 6430026
 Bucaramanga
 Clínica Chicamocha
 Hospitalario
 Nivel II, III y IV
 Cll. 40 No. 27A - 22
 Teléfono: 6459680
 Bucaramanga
 Clínica Bucaramanga Centro Médico Daniel Peralta S.A.
 Hospitalario
 Nivel II, III y IV
 Cra. 33 No. 53 - 27
 Teléfono: 6436131
 Bucaramanga
 CDI
 Ambulatorio, Hospitalario
 Nivel IV
 Cra. 37 No 51-126
 Teléfono: 6577919
 Bucaramanga
 Cal Oncológicos
 Ambulatorio, Hospitalario
 Nivel IV
 C.C. torre A módulo 1 piso 1
 Teléfono: 6392277
 Bucaramanga
 Atención Médica Integral con Gestión y amor SAD AMIGA IPS S.A.
 Hospitalario
 Nivel I, II y III
 Cll. 24 No. 23 - 26
 Teléfono: 6904012
 Floridablanca
 Fundación Oftalmológica de Santander
 Clínica Carlos Ardila Lulle - Foscal
 Hospitalario
 Nivel II, III y IV
 Torre Milton Salazar piso 1
 Teléfono: 6398181
 Floridablanca
 Fundación Cardiovascular de Colombia
 Hospitalario
 Nivel IV
 Cll.155A No. 23 - 58 sector E1 El Bosque
 Teléfono: 6399292
 Floridablanca
 Cooperativa de Nefrología y Medicina Nefromed LTDA.
 Ambulatorio, Hospitalario
 Nivel IV
 Tr. 154 No. 150 - 221 piso 2 cons.2 - 4
 Teléfono: 6384811
 Piedecuesta
 Clínica Piedecuesta S.A.
 Hospitalario
 Nivel I, II y III
 Cra. 10 No. 6 - 61
 Teléfono: 6555360

TOLIMA

Honda
 Hospital San Juan de Dios
 Ambulatorio, Hospitalario
 Nivel I, II y III
 Cll. 9 Av. Centenario Cra. 21 - 22
 Teléfono: 2515716
 Honda
 Medicina Intensiva del Tolima
 Hospitalario
 Nivel IV
 Cll. 9 No. 22A - 102
 Teléfono: 2515771
 Ibagué
 Unidad Maternoinfantil del Tolima (Umit)
 Hospitalario
 Nivel II, III y IV
 Cll. 43 No. 4 - 26 local 106
 Teléfono: 8643100
 Ibagué
 Unidad de Cirugía del Tolima S.A.
 Ambulatorio, Hospitalario
 Nivel I, II y III
 Cll. 43 No. 4 - 26 cons. 301, Centro Médico Javeriano
 Teléfono: 22770027
 Ibagué
 Sociedad Médico Quirúrgica del Tolima
 Hospitalario
 Nivel II, III y IV
 Cra. 1 No. 12 - 22
 Teléfono: 2708000
 Ibagué
 Sersalud LTDA.
 Hospitalario
 Nivel I, II y III
 Cll. 11N No. 1 - 92 cons. 201 - 202
 Teléfono: 2616864
 Ibagué

Scan Ibagué
 Hospitalario
 Nivel I, II y III
 Cll. 11 No. 1 - 85
 Teléfono: 2611449
 Ibagué
 Oncomedic
 Hospitalario
 Nivel IV
 Cra. 4B No.31 - 44 barrio Cadiz
 Teléfono: 2623211
 Ibagué
 Hospital Federico Lleras
 Hospitalario
 Nivel II, III y IV
 Cra. 4B Cll. 35 esquina
 Teléfono: 648986
 Ibagué
 Grupo Cuidar
 Hospitalario
 Nivel I, II y III
 Cll. 11 No. 1 - 92 cons. 204
 Teléfono: 2612300
 Ibagué
 Diacorsa Sucursal Instituto del Corazón
 Hospitalario
 Nivel II, III y IV
 Av. 19 Cra. 13 vía Calambeo
 Teléfono: 2610063
 Ibagué
 Cooperativa Especializada de Servicios Urológicos del Tolima
 Hospitalario
 Nivel I, II y III
 Cra. 1 No. 12 - 22 tercer piso, Clínica Tolima
 Teléfono: 2634444
 Ibagué
 Clínica Minerva
 Hospitalario
 Nivel II, III y IV
 Cll. 11 No. 1 - 85
 Teléfono: 2709710
 Ibagué
 Clínica Los Remansos
 Ambulatorio, Hospitalario
 Nivel I, II y III
 Cra. 4B No. 33 - 33 barrio Cadiz
 Teléfono: 2703994
 Ibagué
 Clínica Ibagué
 Hospitalario
 Nivel II, III y IV
 Cra. 5 No. 12 - 15
 Teléfono: 2619773
 Lérida
 Hospital Especializado Granja Integral
 Ambulatorio, Hospitalario
 Nivel I
 Km. 1 vía Iguasitos
 Teléfono: 2890803
 Líbano
 Hospital Regional del Líbano ESE
 Ambulatorio, Hospitalario
 Nivel I, II y III
 Av. Fundadores No. 2 - 111
 Teléfono: 2564755
 Líbano
 Hospital Regional del Líbano ESE
 Hospitalario
 Nivel I, II y III
 Av. Fundadores No. 2 - 111
 Teléfono: 2564755
 Melgar
 Central de Urgencias Louis Pasteur
 Ambulatorio, Hospitalario
 Nivel I, II y III
 Cra. 26 No. 8 - 10
 Teléfono: 2450228
 Acaricuara
 ESE Hospital San Antonio - Centro de Salud de Acaricuara
 Ambulatorio, Hospitalario
 Nivel I, II y III
 Centro de Salud de Acaricuara
 Teléfono: 5208524
 Carurú
 ESE Hospital San Antonio - Centro de Salud de Carurú
 Ambulatorio, Hospitalario
 Nivel I, II y III
 Cra. 13A No. 15A - 127
 Teléfono: 5642285
 Paoa
 ESE Hospital San Antonio - Centro de Salud de Paoa
 Ambulatorio, Hospitalario
 Nivel I, II y III
 Centro de Salud de Paoa
 Teléfono: 5225277
 Papunaua
 ESE Hospital San Antonio - Centro de Salud de Papunaua
 Ambulatorio, Hospitalario
 Nivel I, II y III
 Centro de Salud de Papunaua Taraira ESE
 Hospital San Antonio - Centro de Salud de Taraira Ambulatorio, Hospitalario
 Nivel I, II y III
 Centro de Salud de Taraira
 Teléfono: 5210817
 Villa Fátima
 ESE Hospital San Antonio - Centro de Salud de Villa Fátima
 Ambulatorio, Hospitalario
 Nivel I, II y III
 Centro de Salud Villa Fátima
 Teléfono: 5208523
 Yavarate
 ESE Hospital San Antonio - Centro de Salud de Yavarate
 Ambulatorio, Hospitalario
 Nivel I, II y III
 Centro de Salud Yavarate Puerto Carreño Hospital San Juan de Dios
 Ambulatorio, Hospitalario
 Nivel I

Cll. 18 No. 10 - 43
 Teléfono: 5654009

NOROCCIDENTE

ANTIOQUIA
 Angostura
 ESE Hospital San Rafael
 Ambulatorio, Hospitalario
 Nivel I, II y III
 Cra. 9 No. 8 - 19
 Teléfono: 8645099
 Apartadó
 Clínica de Urabá S.A.
 Ambulatorio, Hospitalario
 Nivel I, II y III
 Cll. 100E No. 111 - 78
 Teléfono: 8281736
 Apartadó
 Clínica Chinita
 Ambulatorio, Hospitalario
 Nivel I, II y III
 Cra. 989 No. 105 - 11
 Teléfono: 8281200
 Apartadó
 Cooperativa de Profesionales de la Salud de Urabá
 Ambulatorio, Hospitalario
 Nivel I, II y III
 Cra. 103 No. 107 - 20 barrio Vélez
 Teléfono: 8280626
 Apartadó
 ESE Hospital Antonio Roldán Betancur
 Ambulatorio, Hospitalario
 Nivel I, II y III
 Cra. 98 No. 106 - 76
 Teléfono: 8283101
 Barbosa
 ESE Hospital San Vicente de Paul de Barbosa
 Ambulatorio, Hospitalario
 Nivel I, II y III
 Cra. 17 No. 10 34
 Teléfono: 944060399
 Bello
 ESE Hospital Mental de Antioquia
 Hospitalario
 Nivel I, II y III
 Sede Bello: Cll. 38 No. 55 - 310.
 Sede Medellín C.C. Almacentro local 246
 Teléfono: 4548200
 Bello
 ESE Hospital Marco Fidel Suárez Bello
 Ambulatorio, Hospitalario
 Nivel I, II y III
 Cll. 44 No. 49B - 90
 Teléfono: 4549000
 Belmira
 ESE Hospital Ntra. Sra. del Rosario de Belmira
 Ambulatorio, Hospitalario
 Nivel I, II y III
 Cra. 19 No. 19 - 93
 Teléfono: 8674119
 Caldas
 ESE Hospital San Vicente de Paul de Caldas Antioquia
 Ambulatorio, Hospitalario
 Nivel I, II y III
 Cra. 48 No. 135 Sur - 41 Caldas Antioquia
 Teléfono: 2780600
 Campamento
 ESE Hospital San Juan de Dios de Yarumal
 Ambulatorio, Hospitalario
 Nivel I
 Cra. 23 No. 12 - 13
 Teléfono: 8537373
 Carepa
 ESE Hospital Francisco Luis Jiménez Martínez
 Ambulatorio, Hospitalario
 Nivel I, II y III
 Cll. 70 No. 68 - 03
 Teléfono: 8236548
 Carmen de Viboral
 ESE Hospital San Juan de Dios
 Ambulatorio, Hospitalario
 Nivel I
 Cra. 31 No. 19 - 58
 Teléfono: 5434343
 Carolina del Príncipe
 ESE Hospital San Rafael
 Ambulatorio, Hospitalario
 Nivel I
 Cll. 50 No. 47 - 40
 Teléfono: 8634045
 Entreríos
 ESE Hospital Presbítero Emigdio Palacio
 Ambulatorio, Hospitalario
 Nivel I, II y III
 Cra. 13 No. 10 - 36
 Teléfono: 8670051
 Envigado
 ESE Hospital Manuel Uribe Ángel
 Ambulatorio, Hospitalario
 Nivel I, II y III
 Dg. 31 No. 36A Sur - 80
 Teléfono: 3394800
 Envigado
 Instituto Cardio-Neuro-Vascular Corbic
 Ambulatorio, Hospitalario
 Nivel II, III y IV
 Dg. 31 No. 36A Sur - 80 interior 645
 Teléfono: 4446224
 Girardota
 ESE Hospital San Rafael
 Ambulatorio, Hospitalario
 Nivel I
 Cr. 16 No. 11 - 01
 Teléfono: 4052440
 Gómez Plata
 ESE Hospital Santa Isabel de Gómez Plata
 Ambulatorio, Hospitalario
 Nivel I, II y III
 Cra. 52 No. 48 - 47
 Teléfono: 8627631
 Guarne
 ESE Hospital Ntra. Sra. de La Candelaria
 Ambulatorio, Hospitalario
 Nivel I, II y III
 Cra. 52 No. 52 - 177
 Teléfono: 5511313

Itagüí
 Clínica Antioquia
 Ambulatorio, Hospitalario
 Nivel I, II y III
 Cll. 45 No. 49 - 02
 Teléfono: 3707000
 Itagüí
 Hospital San Rafael
 Ambulatorio, Hospitalario
 Nivel I, II y III
 Sede I Cra. 51A No. 45 - 51
 Sede II Cll. 47 No. 48 - 63
 Teléfono: 3788100
 Jardín
 ESE Hospital Gabriel Peláez Montoya
 Ambulatorio, Hospitalario
 Nivel I, II y III
 Cll. 5 Unión No. 1 - 24
 Teléfono: 8455555
 La Ceja
 ESE Hospital de La Ceja
 Ambulatorio, Hospitalario
 Nivel I, II y III
 Cll. 17 No. 19 - 55
 Teléfono: 5531444
 La Ceja
 ESE Hospital de La Ceja
 Ambulatorio, Hospitalario
 Nivel I, II y III
 Cll. 17 No. 19 - 55
 Teléfono: 5531444
 La Ceja
 Clínica San Juan de Dios
 Hospitalario
 Nivel II, III y IV
 Av. San Juan de Dios La Ceja
 Teléfono: 5531330
 La Estrella
 ESE Hospital La Estrella
 Ambulatorio, Hospitalario
 Nivel I
 Cll 80 Sur No. 59 - 73
 Teléfono: 3021010
 La Pintada
 ESE Hospital Antonio Roldán Betancur
 Ambulatorio, Hospitalario
 Nivel I, II y III
 Cra. 30A No. 30A - 45
 Teléfono: 8454063
 Marinilla
 ESE Hospital San Juan de Dios
 Ambulatorio, Hospitalario
 Nivel I
 Cra. 36 No. 28 - 85
 Teléfono: 5484044
 Medellín
 Arco Iris Ambulancia
 Hospitalario
 Nivel Ambulancias
 Cll. 82A No. 26A - 37
 Teléfono: 2381827
 Medellín
 Inversiones Médicas de Antioquia S.A.
 Clínica Las Vegas
 Ambulatorio, Hospitalario
 Nivel II, III y IV
 Cll. 2 Sur No. 46 - 55
 Teléfono: 3159000
 Medellín
 Promotora Médica Las Américas S.A.
 Ambulatorio, Hospitalario
 Nivel I, II y III
 Dg. 75B No. 2A - 80 - 140
 Teléfono: 3421010
 Medellín
 Institución Prestadora de Servicios de Salud de la Universidad de Antioquia
 IPS Universitaria Ambulatorio, Hospitalario
 Nivel I, II y III
 Cra. 51B No. 69 - 13 - bloque 2
 Unidad Hospitalaria Clínica Leon XIII
 Teléfono: 5167300
 Medellín
 Comunidad de Hermanas Hospitalarias del Sagrado Corazón
 Hospitalario
 Nivel I, II y III
 Cra. 50 No. 62 - 63 Prado centro
 Teléfono: 2631551
 Medellín
 Hospital San Vicente de Paul
 Ambulatorio, Hospitalario
 Nivel I, II y III
 Cll. 64 No. 51D- 154
 Teléfono: 4441313
 Medellín
 Fundación Clínica Noel
 Ambulatorio, Hospitalario
 Nivel I, II y III
 Cll. 64 No. 50 - 39
 Teléfono: 4481333
 Medellín
 Hospital Pablo Tobón Uribe
 Ambulatorio, Hospitalario
 Nivel II, III y IV
 Cl 78B No. 69 - 240
 Teléfono: 4459000
 Medellín
 Universidad Pontificia Bolivariana
 Ambulatorio, Hospitalario
 Nivel II, III y IV
 Cra. 72A No. 78B - 50
 Teléfono: 4455907
 Medellín
 Sociedad Médica Antioqueña S.A.
 Soma
 Ambulatorio, Hospitalario
 Nivel I, II y III
 Cll. 51 No. 45 - 93
 Teléfono: 5768400
 Medellín
 Clínica El Rosario
 Ambulatorio, Hospitalario
 Nivel II, III y IV
 Cra. 20 No. 2 Sur - 185
 Teléfono: 2959000
 Medellín
 Médicos Asociados S.A. Clínica Sagrado Corazón
 Ambulatorio, Hospitalario
 Nivel I, II y III
 Cll. 49 No. 35 - 61
 Teléfono: 2151000
 Medellín
 Intergastro S.A.
 Hospitalario

Nivel I, II y III
Cll. 7 No. 39 - 197
Teléfono: 3260202
Medellín
Home Group antes Biovital
Hospitalario
Nivel Ambulancias
Cra. 42C No. 75 - 367
Teléfono: 4443388
Medellín
Corporación Corazón y Alma Cordial
Hospitalario
Nivel II, III y IV
Cll. 78B No. 69 - 240
Teléfono: 4459122
Medellín
Ambulancias Minsalud S.A.
Hospitalario
Nivel Ambulancias
Cra. 51A No. 67A - 49
Teléfono: 5142190
Medellín
Samein - Salud Mental Integral S.A.
Ambulatorio, Hospitalario
Nivel I, II y III
Cll. 11B No. 31A - 186
Teléfono: 3118000
Nariño
ESE Hospital San Juan de Dios de Sonsón
Ambulatorio, Hospitalario
Nivel I, II y III
Cll. 7 No. 10 - 22
Teléfono: 8692016
Puerto Triunfo
ESE Hospital La Paz
Ambulatorio, Hospitalario
Nivel I, II y III
Cll. 14 No. 10 - 25
Teléfono: 8352190
Retiro
ESE Hospital San Juan de Dios
Ambulatorio, Hospitalario
Nivel I, II y III
Cll. 18 No. 21 - 103
Teléfono: 5410055
Rionegro
Centro Cardiovascular Somer Incare S.A.
Ambulatorio, Hospitalario
Nivel II, III y IV
Cll. 38 No. 54A - 35 piso 4
Teléfono: 5624020
Rionegro
ESE Hospital San Juan de Dios de Rionegro
Ambulatorio, Hospitalario
Nivel I, II y III
Cra. 48 No. 56 - 59
Teléfono: 5313700
Rionegro
Sociedad Medica Rionegro Somer S.A.
Ambulatorio, Hospitalario
Nivel II, III y IV
Cll. 38 No. 54A - 35 piso 4
Teléfono: 5699999
Sabanalarga
ESE Hospital San Juan de Dios de Sonsón
Ambulatorio, Hospitalario
Nivel I, II y III
Cll. 7 No. 10 - 22
Teléfono: 8692016
Sabaneta
ESE Hospital Venancio Díaz Díaz de Sabaneta
Ambulatorio, Hospitalario
Nivel I, II y III
Cra. 46B No. 77 sur - 36
Teléfono: 2889701
Salgar
ESE Hospital San José de Salgar
Ambulatorio, Hospitalario
Nivel I, II y III
Cll. 32 No. 33 - 04
Teléfono: 8442020
San Roque
ESE Hospital Municipal San Roque
Ambulatorio, Hospitalario
Nivel I, II y III
Cll. 25 No. 18 - 30
Teléfono: 8656735
Santa Barbara (Iscuande)
ESE Hospital Santamaría de Santa Bárbara
Ambulatorio, Hospitalario
Nivel I, II y III
Cra. A. Santander No. 45 - 90
Teléfono: 8463131
Sonsón
ESE Hospital San Juan de Dios de Sonsón
Ambulatorio, Hospitalario
Nivel I, II y III
Cll. 7 No. 10 - 22
Teléfono: 8692016
Valparaiso
ESE Hospital San Juan de Dios Valparaiso
Ambulatorio, Hospitalario
Nivel I, II y III
Cra. Nariño No. 09
Teléfono: 8493854
Yamural
ESE Hospital San Juan de Dios de Yarumal
Ambulatorio, Hospitalario
Nivel I, II y III
Cra. 23 No. 12 - 13
Teléfono: 8537373
Yolombo
ESE Hospital San Rafael de Yolombó
Ambulatorio,
Hospitalario
Nivel I, II y III
Cra. 24 No. 13 - 466 El Reposo
Teléfono: 8654214

CHOCÓ

Alto Baudo-Pie de Pato
ESE Salud Chocó - Centro de Salud
Ambulatorio, Hospitalario
Nivel I, II y III
Centro de Salud Pie de Pato
Teléfono: 5213923
Atrato
ESE Salud Chocó - Centro de Salud
Ambulatorio, Hospitalario
Nivel I, II y III
Centro De Salud Yuto
Teléfono: 3137125606

Bagadó
ESE Salud Chocó - Centro de Salud
Ambulatorio, Hospitalario
Nivel I, II y III
Centro De Salud Bagadó
Teléfono: 3117857595
Bajo Baudo (Pizarro)
ESE Salud Chocó Cenro de Salud
Ambulatorio, Hospitalario
Nivel I, II y III
Centro de Salud Pizarro
Teléfono: 3148427391
Bojayá (Bellavista)
ESE Salud Chocó Centro de Salud
Ambulatorio, Hospitalario
Nivel I, II y III
Centro de Salud Bellavista
Teléfono: 314625999
Cantón de San Pablo
ESE Salud Chocó Centro de Salud
Divino Niño
Ambulatorio, Hospitalario
Nivel I, II y III
Centro de Salud Divino Niño
Teléfono: 3147969148
Carmen del Darién
ESE Salud Chocó Centro de Salud
Curbaradó
Ambulatorio, Hospitalario
Nivel I, II y III
Centro De Salud Sipi
Teléfono: 6703489
Certequí
ESE Salud Chocó Centro de Salud
Ambulatorio, Hospitalario
Nivel I, II y III
Centro de Salud Certequí
Teléfono: 6177340
El Litoral de San Juan
ESE Salud Chocó Centro de Salud
Palestina
Ambulatorio, Hospitalario
Nivel I, II y III
Centro de Salud Pablo VI
Teléfono: 3148635953
Lloro
Caprecom Centro de Salud Lloro
Ambulatorio, Hospitalario
Nivel I, II y III
Centro De Salud Lloro
Teléfono: 6630103
Medio Atrato (Bete)
ESE Salud Chocó Centro de Salud
Medio Atrato Bete
Ambulatorio, Hospitalario
Nivel I, II y III
Medio Atrato
Medio Baudo (Puerto Meluk)
ESE Salud Chocó Centro de Salud Boca
de Pepe
Ambulatorio, Hospitalario
Nivel I, II y III
Centro de Salud Boca de Pepe
Medio San Juan
ESE Salud Chocó Centro de Salud
Andagoya
Ambulatorio, Hospitalario
Nivel I, II y III
Centro de Salud Palestina
Teléfono: 3116205090
Medio San Juan
ESE Salud Chocó Centro de Salud de
Andagoya
Ambulatorio, Hospitalario
Nivel I
Centro de Salud Andagoya
Teléfono: 3117982012
Novita
ESE Salud Chocó Centro de Salud
Ambulatorio, Hospitalario
Nivel I, II y III
Centro de Salud Novita
Teléfono: 985213822
Nuquí
ESE Salud Chocó - Centro de Salud
Nuqui
Ambulatorio, Hospitalario
Nivel I, II y III
Centro de Salud Nuqui
Teléfono: 6836003
Río Iro
ESE Salud Chocó Centro de Salud Río Iro
Ambulatorio, Hospitalario
Nivel I, II y III
Centro de Salud Río Iro
Teléfono: 985214159
Río Quito (Paimado)
ESE Salud Chocó Centro de Salud
Paimado
Ambulatorio, Hospitalario
Nivel I, II y III
Centro de Salud Paimado
Teléfono: 3117764235
Riosucio
ESE Salud Chocó - Centro de Salud Juan
BaUTista
Ambulatorio, Hospitalario
Nivel I, II y III
Centro De Salud Juan Bautista
Sipi
ESE Salud Chocó - Centro de Salud de
Sipi
Ambulatorio, Hospitalario
Nivel I, II y III
Centro de Salud Sipi
Teléfono: 6703489

CÓRDOBA

Canalete
UT Salud Zayma Central
Hospitalario
Nivel I, II y III
Cra. 3 No. 12 - 08 Barrio Buenavista
Teléfono: 7929222
Cereté
UT Salud Zayma Central
Hospitalario
Nivel I, II y III
Cra. 3 No. 12 - 08 barrio Buenavista
Teléfono: 7929222
Cienaga de Oro
UT Salud Zayma - Central

Hospitalario
Nivel I, II y III
Cra. 3 No. 12 - 08 barrio Buenavista
Teléfono: 7929222
Los Córdoba
UT Salud Zayma - Central
Hospitalario
Nivel I, II y III
Cra. 3 No. 12 - 08 barrio Buenavista
Teléfono: 7929222
Montería
Clínica Zayma LTDA.
Hospitalario
Nivel I, II y III
Cll. 28 No. 7 - 11
Teléfono: 7811848
Montería
Casa del Niño LTDA.
Hospitalario
Nivel IV
Cll. 28 No. 7 - 20 piso 3
Teléfono: 7900169
Montería
Especialistas Asociados S.A.
Hospitalario
Nivel I, II y III
Cll. 27 No. 13 - 38
Teléfono: 7919999
Montería
Clínica Montería S.A.
Hospitalario
Nivel II, III y IV
Cra. 4 No. 60 - 35
Teléfono: 7916600
Planeta Rica
UT Salud Cordoba - Clínica Familiar
Empresa Asociativa de Trabajo
Hospitalario
Nivel I, II y III
Cra 7 No. 8 - 20 Planeta Rica
Teléfono: 7662331
Planeta Rica
UT Clínica Zayma NUEVA EPS - Clínica
Familiar Empresa Asociativa de Trabajo
Hospitalario
Nivel I, II y III
Cra. 7 No. 8 - 20
Teléfono: 7662331
Puerto Escondido
UT Salud Zayma - Central
Hospitalario
Nivel I, II y III
Cra. 3 No. 12 - 08 barrio Buenavista
Teléfono: 7929222
Tierralta
UT Salud Zayma - Central
Hospitalario
Nivel I, II y III
Cra. 3 No. 12 - 08 barrio Buenavista
Teléfono: 7929222
Valencia
UT Salud Zayma - Central
Hospitalario
Nivel I, II y III
Cra. 3 No. 12 - 08 barrio Buenavista
Teléfono: 7929222

NORTE

ATLÁNTICO

Barranquilla
Fundación Médico Preventiva Clínica El
Prado
Ambulatorio, Hospitalario
Nivel I
Cll. 59 No. 50 - 10
Teléfono: 3684153
Barranquilla
Katzweingort y Cia. LTDA. Clínica La
Merced
Ambulatorio, Hospitalario
Nivel II, III y IV
Cll. 60 No. 38 - 29
Teléfono: 3510663
Barranquilla
Fundación Oftalmológica del Caribe
- Foca
Ambulatorio, Hospitalario
Nivel I, II y III
Cll. 86 No. 50 - 158
Teléfono: 3573177
Barranquilla
Clínica de la Costa LTDA.
Ambulatorio, Hospitalario
Nivel II, III y IV
Cra. 50 No. 80 - 90
Teléfono: 3369999
Barranquilla
Clínica de la Costa LTDA.
Ambulatorio, Hospitalario
Nivel IV
Cra. 50 No. 80 - 90
Teléfono: 3369999
Barranquilla
Clínica Reina Catalina & Cia. Ltda.
Hospitalario
Nivel II, III y IV
Cll. 82 No. 47 - 12
Teléfono: 3784347
Barranquilla
Asistencia Médica Inmediata - Servicio
de Ambulancia Prepagada S.A.
Hospitalario
Nivel I, II y III
Cra. 58 No. 68 - 160
Teléfono: 3534484
Barranquilla
Unidad de Oncología Médica
Oncomedic Ltda.
Hospitalario
Nivel IV
Cll. 81 No. 146 - 42
Teléfono: 3735054
Barranquilla
Clínica del Mar
Hospitalario
Nivel I, II y III
Cll. 86 No. 50 - 26
Teléfono: 3786050
Barranquilla
Instituto de Transplante de Médula
Ósea de la Costa ITC LTDA.
Ambulatorio, Hospitalario
Nivel IV
Cra. 49C No. 80 - 125 of. 409

Teléfono: 3581600
Barranquilla
Cardiovascular LTDA.
Ambulatorio, Hospitalario
Nivel I, II y III
Cra. 49C No. 79 - 147
Teléfono: 3783561
Barranquilla
Clínica Jaller LTDA.
Ambulatorio, Hospitalario
Nivel I, II y III
Cll. 61 No. 50 - 124
Teléfono: 3687676
Barranquilla
Clínica Murillo - Inverclínicas
Hospitalario
Nivel IV
Cll. 45 entre Cras. 20 - 21
Teléfono: 3710500
Barranquilla
Asociación Clínica Bautista
Hospitalario
Nivel II, III y IV
Cll. 71 con Cra. 38 esquina
Teléfono: 3683136
Barranquilla
Clínica del Caribe S.A.
Hospitalario
Nivel II, III y IV
Cll. 80 No. 49C - 65
Teléfono: 3305234
Barranquilla
Congregación de Hnas. Franciscanas
Misioneras de María Auxiliadora Clínica
La Asunción
Hospitalario
Nivel IV
Cll. 70B No. 41 - 93
Teléfono: 3681148 ext. 131
Barranquilla
Organización Clínica General del Norte
Hospitalario
Nivel IV
Cra. 48 No. 70 - 38 El Prado
Teléfono: 3564455
Barranquilla
Clínica de Fracturas Centro de
Ortopedia y Traumatología S.A.
Hospitalario
Nivel II, III y IV
Cra. 51B No. 86 - 48
Teléfono: 3780050
Barranquilla
Clínica Medieps LTDA.
Hospitalario
Nivel IV
Cra. 49 C No. 852 - 65
Teléfono: 3560402
Barranquilla
Campbell Fracturas UT
Hospitalario
Nivel II, III y IV
Cll. 51 No. 38 - 43
Teléfono: 3701999
Barranquilla
UT Inverclínicas - Organización Clínica
General del Norte
Hospitalario
Nivel I, II y III
Cra. 48 No. 70 - 38
Teléfono: 3564455
Barranquilla
Unión Temporal Clínica Sur
Hospitalario
Nivel IV
Cll. 45 No. 14 - 98
Teléfono: 3624444
Campo de la Cruz
ESE Hospital de Campo de la Cruz
Hospitalario
Nivel I
Cll. 10 No. 4 - 09
Teléfono: 8797578
Candelaria
ESE Hospital de Candelaria
Hospitalario
Nivel I, II y III
Cll. 15 No. 22 - 21
Teléfono: 8734622
Juan de Acosta
ESE Hospital San Juan de Acosta
Hospitalario
Nivel I, II y III
Cra. 3 No. 8 - 16
Teléfono: 8754006
Juan de Acosta
Unidad Médica Ética IPS
Hospitalario
Nivel I, II y III
Cll. 5 No. 8 - 34 Puerto Colombia
Teléfono: 3096329
Luruaco
IPS Centro Médico San Juan E.U.
Hospitalario
Nivel I, II y III
Cll. 22 No. 17 - 02 Sabanalarga
Teléfono: 8783201
Luruaco
ESE Hospital Local
Hospitalario
Nivel I, II y III
Cll. 21 Cra. 22 esquina
Teléfono: 8749080
Malambo
ESE Hospital de Malambo
Hospitalario
Nivel I, II y III
Cll. 10A No. 23 - 93
Teléfono: 3478777
Manatí
ESE Hospital de Manatí
Hospitalario
Nivel I, II y III
Cll. 7 con Cra. 12 esquina
Teléfono: 8719001

Palmar de Varela
ESE Centro de Salud de Palmar de
Valera
Hospitalario
Nivel I, II y III
Cll. 11 No. 9 - 134
Teléfono: 8791829
Piojo
ESE Centro de Salud Vera Judith Imitola
Villanueva
Hospitalario
Nivel I, II y III
Cll. 7 No. 4 - 12
Teléfono: 8724331
Ponoluevo
ESE Centro de Salud de Polo nuevo
Hospitalario
Nivel I, II y III
Cra. 6 No. 7 - 05
Teléfono: 8764649
Ponedera
ESE Hospital de Ponedera
Hospitalario
Nivel I, II y III
Cra. 14 No. 15 - 60
Teléfono: 8769601
Puerto Colombia
ESE Hospital Puerto Colombia
Hospitalario
Nivel I, II y III
Cll. 2 No. 3 - 13 Los Pinos
Teléfono: 3096210
Repelón
ESE Hospital Local
Hospitalario
Nivel I, II y III
Cll. 8 No. 9 - 22
Teléfono: 8709741
Sabanalarga
Clínica San Rafael Ltda.
Ambulatorio, Hospitalario
Nivel I, II y III
Cll. 23 No. 10 - 98
Teléfono: 8780228
Sabanalarga
ESE Hospital Departamental de
Sabanalarga
Ambulatorio, Hospitalario
Nivel I, II y III
Cll. 25 No. 8 - 25
Teléfono: 8781338
Santa Lucía
ESE Centro de Salud de Santa Lucía
Hospitalario
Nivel I, II y III
Cll. 7 No. 4 - 12
Teléfono: 8724331
Santo Tomás
ESE Hospital Local
Ambulatorio, Hospitalario
Nivel I, II y III
Cra. 13 No. 11 - 70
Teléfono: 8790889
Soledad
Fundación Centro Médico del Norte
Hospital Universidad del Norte
Ambulatorio, Hospitalario
Nivel II, III y IV
Cll. 30 Autopista al aeropuerto junto al
parque Muvdi - Ciudadela Rotaria
Teléfono: 3715562
Suan
ESE Centro de Salud de Suan
Hospitalario
Nivel I, II y III
Cll. 6 No. 15 - 16
Teléfono: 8723029
Tubará
ESE Centro de Salud de Tubará
Hospitalario
Nivel I, II y III
Cll. 2 No. 10 - 60 - detrás de la Iglesia
Teléfono: 8787036
Usiacurí
ESE Centro de Salud Usiacurí José María
Ferez Farah
Hospitalario
Nivel I, II y III
Cll. 12 No. 15 - 207
Teléfono: 8755588

BOLIVAR

Achí
ESE Hospital Local
Ambulatorio, Hospitalario
Nivel I, II y III
Cra. 8 No. 12 - 57
Teléfono: 6820398
Altos del Rosario
ESE Centro de Salud Altos del Rosario
Ambulatorio, Hospitalario
Nivel I, II y III
Barrio Centro Calle Las Flores
Teléfono: 3114143136
Arenal
ESE Hospital Local Manuela Pabuena
Lobo
Ambulatorio, Hospitalario
Nivel I
Cll. 15 No. 14 - 21
Teléfono: 5652244
Arjona
ESE Hospital Local
Hospitalario
Nivel I, II y III
San José de Turbaquito, No. 46 - 14
Teléfono: 6294090
Arroyohondo
ESE Centro de Salud Francisca Ospino
Ambulatorio, Hospitalario
Nivel I
Cra. 1E No. 1 - 104 Cll. principal
Teléfono: 3114072195
Barranco de Loba
ESE Hospital José Rudecindo López
Parodi
Hospitalario
Nivel I, II y III
Barrio Pueblo Nuevo
Teléfono: 6820398
Calamar
ESE Hospital Local
Hospitalario
Nivel I, II y III
Cll. 2 No. 1 - 78
Teléfono: 6208491
Cantagallo
ESE Centro de Salud de Cantagallo

Hospitalario
Nivel I, II y III
Cll. 1 No. 4 - 42 centro
Teléfono: 6132274
Cartagena
Clínica Psiquiátrica de la Costa Ltda.
Hospitalario
Nivel I, II y III
Turbaco Av. Pastrana No. 24 - 213
Teléfono: 6637103
Cartagena
Clínica Ami S.A. IPS
Hospitalario
Nivel IV
Calle La Candelaria No. 30 - 29 Pie de la
Popa
Teléfono: 6562747
Cartagena
Organización Pragma Caribe S.A.
Hospitalario
Nivel I, II y III
Bocagrande Cra. 4 No. 7 - 173
Teléfono: 6654838
Cartagena
UCI del Caribe S.A.
Hospitalario
Nivel IV
Bocagrande Cra. 3 No. 8 - 156
Teléfono: 6656106
Cartagena
Clínica Cartagena del Mar S.A.
Hospitalario
Nivel I, II y III
Pie de la Popa Cll. 30 No. 20 - 71
Teléfono: 6661547
Cartagena
Estrios LTDA.
Ambulatorio, Hospitalario
Nivel IV
Cra. 2 A No. 15 - 168 Hosp. Naval
Teléfono: 6658329
Cartagena
Gestión Salud S.A.
Hospitalario
Nivel IV
Barrio Amberes
Cll. 29 No. 38 - 20 Clínica Maternidad
Rafael Calvo
Teléfono: 6625909
Cartagena
IPS de la Costa LTDA.
Ambulatorio, Hospitalario
Nivel I, II y III
Barrio La Concepción Cll. 2 No. 71B - 59
Teléfono: 6618244
Cartagena
IPS de la Costa LTDA.
Ambulatorio, Hospitalario
Nivel IV
Barrio La Concepción Cll. 2 No. 71B - 59
Teléfono: 6618244
Cartagena
Medihelp Services Colombia
Hospitalario
Nivel IV
Bocagrande Cra. 6 No. 5 - 101
Teléfono: 6652255
Cartagena
Clínica Blas de Lezo S.A.
Hospitalario
Nivel I, II y III
Bosque Tr. 54 No. 47 - 57
Teléfono: 6632608
Cartagena
Clínica Maternidad Bocagrande
Hospitalario
Nivel I, II y III
Bocagrande Cra. 3 No. 8 - 156
Teléfono: 665754
Cartagena
Hospital Bocagrande S.A.
Ambulatorio, Hospitalario
Nivel IV
Cra. 6 y 7 esquina Bocagrande
Teléfono: 6502800
Cartagena
Caja de Compensación Familiar de
Cartagena Comfamiliar de Cartagena
Hospitalario
Nivel I, II y III
Pie de La Popa Cll. 30 No. 21 - 183
Teléfono: 6569100
Cartagena
ESE Hospital Universitario del Caribe
Hospitalario
Nivel I, II y III
Zaragocilla Cll. 29 No. 50 - 50
Teléfono: 6726017
Cartagena
Fundación Simón Santander
Hospitalario
Nivel I, II y III
Av. del Bosque sector San Isidro No.
23C - 182
Teléfono: 669532
Cartagena
Fundación Clínica Universitaria San
Juan de Dios
Ambulatorio, Hospitalario
Nivel I, II y III
Tr. 54 No. 30 - 111 carretera El Bosque
Teléfono: 6675049
Cartagena
Clínica General del Caribe S.A.
Hospitalario
Nivel I, II y III
Tr. 71B No. 31 - 67 barrio La Castellana
Teléfono: 6612715
Cicuco
ESE Hospital Local
Ambulatorio, Hospitalario
Nivel I
Av. 20 de Julio, Cll. 17 No. 14 - 79
Teléfono: 6878731
Clemencia
ESE Hospital Regional de Bolívar UOL
Clemencia Miguel Ayola Coneo
Ambulatorio, Hospitalario
Nivel I, II y III
Cra. 4 No. 20 - 08
Teléfono: 6740046
Córdoba
ESE Centro de Salud con Camas
Hospitalario
Nivel I
Cll. principal de Córdoba
Teléfono: 4859047

El Carmen de Bolívar
ESE Hospital Ntra. Sra. del Carmen
Hospitalario
Nivel I, II y III
Cll. 32 No. 6 - 32
Teléfono: 6860863
El Guamo
ESE Hospital Regional de Bolívar UOL
Hospital Local
Ambulatorio, Hospitalario
Nivel I, II y III
Cll. Santander Cra. 16 No. 26 - 50
Teléfono: 6740046
El Peñón
ESE Centro de Salud con Camas El Peñón
Ambulatorio, Hospitalario
Nivel I Barrio Las Delicias
Teléfono: 4295114
Hatillo de Loba
ESE Hospital Hatillo de Loba
Hospitalario
Nivel I
Cra. 6 con Cll. 8
Teléfono: 4293815
Magangué
Corporación de Servicios Asistenciales de la Diócesis de Magangué Obra Social Diocesana IPS
Ambulatorio, Hospitalario
Nivel I, II y III
Cll. 14A No. 3 - 28
Teléfono: 6878228
Magangué
ESE Hospital La Divina Misericordia
Ambulatorio, Hospitalario
Nivel II, III y IV
Barrio San Jose Av. Colombia No. 13 - 146
Teléfono: 3157451344
Mahates
ESE Hospital Local
Ambulatorio, Hospitalario
Nivel I, II y III
Cll. 18 No. 41 - 10
Teléfono: 6397093
Margarita
ESE Centro de Salud San Francisco
Javier
Ambulatorio, Hospitalario
Nivel I, II y III
Cll. principal de Margarita
Teléfono: 6823047
María La Baja
ESE Hospital Local
Ambulatorio, Hospitalario
Nivel I, II y III
Cll. 20 No. 8 - 78
Teléfono: 6261103
Mompós
IPS Caprecom Hospital San Juan de Dios
Ambulatorio, Hospitalario
Nivel I, II y III
Cra. 2 No. 19 - 63
Teléfono: 6855616
Montecristo
ESE Centro de Salud con Camas de Montecristo
Hospitalario
Nivel I, II y III
Cll. principal de Montecristo
Teléfono: 6573341
Morales
ESE Hospital Local San Sebastián
Ambulatorio, Hospitalario
Nivel I, II y III
Km. 1 vía Puerto Bolívar
Teléfono: 5698067
Pinillos
ESE Hospital Local San Nicolás de Tolentino
Ambulatorio, Hospitalario
Nivel I
Barrio San Martín Cll. principal
Teléfono: 6826026
Regidor
ESE Hospital Regional de Bolívar UOL
Regidor San Francisco de Asís
Ambulatorio, Hospitalario
Nivel I, II y III
Cra. 4 plaza principal
Teléfono: 6740046
Rioviejo
ESE Hospital La Candelaria
Ambulatorio, Hospitalario
Nivel I, II y III
Cll. 4A No. 8 - 77
Teléfono: 5657368
San Cristóbal
ESE Hospital Regional de Bolívar UOL
San Roque
Ambulatorio, Hospitalario
Nivel I, II y III
Cll. Grande
Teléfono: 6740046
San Estanislao
ESE Hospital Local Ana María Rodríguez
Hospitalario
Nivel I, II y III
Cra. 40 No. 23 - 68 barrio El Carmen Cll. principal
Teléfono: 6752286
San Jacinto
ESE Hospital Local
Hospitalario
Nivel I, II y III
Cra. 40 No. 15 - 33 barrio La Gloria
Teléfono: 6868120
San Jacinto del Cauca
ESE Centro de Salud con Camas
Hospitalario
Nivel I, II y III
Cll. principal San Jacinto del Cauca
Teléfono: 8308560
San Juan Nepomuceno
ESE Hospital Local
Ambulatorio, Hospitalario
Nivel I, II y III
Cra. 12 No. 8 - 69
Teléfono: 6890002
San Martín de Loba
ESE Hospital San Martín de Loba
Ambulatorio, Hospitalario
Nivel I, II y III
Cra. 24 con Cll. 7 esquina
San Pablo
ESE Hospital Local
Ambulatorio, Hospitalario

Nivel I, II y III
Cra. 6 No. 18 - 84
Teléfono: 6236082
Santa Catalina
ESE Hospital Local de Santa Catalina de Alejandria
Ambulatorio, Hospitalario
Nivel I, II y III
Barrio abajo carretera La Cordialidad
Santa Catalina Bolívar
Teléfono: 6298109
Santa Rosa
ESE Hospital Local Santa Rosa de Lima
Ambulatorio, Hospitalario
Nivel I, II y III
Barrio El Redentor Av. Enid principal
Santa Rosa de Lima
Teléfono: 6297042
Santa Rosa del Sur
ESE Hospital Manuel Elkin Patarroyo
Ambulatorio, Hospitalario
Nivel I
Barrio Idema Av. de la Salud
Teléfono: 5697288
Soplaviento
ESE Centro de Salud con Camas Vitalio Sara Castillo
Ambulatorio, Hospitalario
Nivel I
Cll. Román Vélez No. 5A - 10
Teléfono: 6279325
Talaigua
Nuevo ESE Hospital Local
Ambulatorio, Hospitalario
Nivel I
Cra. 12 No. 7 - 16
Teléfono: 6837823
Turbaco
ESE Hospital Local
Hospitalario
Nivel I, II y III
Carretera troncal sector Plan Parejo diagonal a bomba Esso
Teléfono: 6637455
Turbana
ESE Hospital Local
Hospitalario
Nivel I, II y III
Cll. principal
Teléfono: 6275030
Zambrano
ESE Hospital Local San Sebastián
Hospitalario
Nivel I, II y III
Cra. 17 con Cll. 3 esquina
Teléfono: 4853035

CESAR
Aguachica
ESE Hospital José David Padilla Villafañe
Hospitalario
Nivel I, II y III
Cll. 5 No. 30A - 56
Teléfono: 5654854
Agustín Codazzi
Clínica La Pastora
Hospitalario
Nivel I, II y III
Cra. 16 No. 26 - 63
Teléfono: 5767182
Agustín Codazzi
ESE Hospital Agustín Codazzi
Hospitalario
Nivel I
Cll. 14 esquina
Teléfono: 5765101
Astrea
ESE Hospital San Martín
Ambulatorio, Hospitalario
Nivel I
Cra. 2 No. 7 - 39
Teléfono: 5260042
Becerril
ESE Hospital San José de Becerril
Ambulatorio, Hospitalario
Nivel I, II y III
Cra. 1A No. 1 - 10
Teléfono: 5768567
Chimichagua
ESE Hospital La Inmaculada Concepción
Ambulatorio, Hospitalario
Nivel I, II y III
Cra. 8 No. 8 - 83
Teléfono: 5280585
Curumani
ESE Hospital Cristian Moreno Pallares
Hospitalario
Nivel I, II y III
Cll. 9A esquina barrio Paraiso
Teléfono: 5750146
El Copey
ESE Hospital San Roque Ambulatorio
Hospitalario
Nivel I, II y III
Cll. 10 No. 23 - 37
Teléfono: 5255895
El Paso
ESE Hospital Hernando Quintero Blanco
Ambulatorio, Hospitalario
Nivel I, II y III
Cra. 6 No. 3 - 60
Teléfono: 5530416
Gamarra
ESE Hospital Olaya Herrera
Ambulatorio, Hospitalario
Nivel I, II y III
Cra. 6 No. 5 - 24
Teléfono: 5626288
González
ESE Hospital San Juan Crisóstomo
Ambulatorio, Hospitalario
Nivel I, II y III
Barrio El Palomar
Teléfono: 5636512
La Jagua de Ibirico
ESE Hospital Jorge Isaac Rincón Torres
Ambulatorio, Hospitalario
Nivel I, II y III
Cra. 1E No. 6 - 30
Teléfono: 5769055
La Paz
ESE Hospital Marino Zuleta Ramírez
Ambulatorio, Hospitalario
Nivel I, II y III
Cll. 7 No. 7 - 06
Teléfono: 5771075
Manaure

Balcón del Cesar
ESE Hospital José Antonio Socarrás Sánchez
Ambulatorio, Hospitalario
Nivel I, II y III
Cra. 6 No. 2F - 12
Teléfono: 5790314
Pailitas
ESE Hospital Helí Moreno Blanco
Ambulatorio, Hospitalario
Nivel I, II y III
Cll. 7B No. 5 - 123
Teléfono: 5287003
Pelaya
ESE Hospital Francisco Canossa
Ambulatorio, Hospitalario
Nivel I, II y III
Cll. 10 No. 11 esquina
Teléfono: 5290025
Pueblo Bello
ESE Hospital Camilo Villazón Pumarejo
Ambulatorio, Hospitalario
Nivel I, II y III
Cra. 10 No. 9 - 45
Teléfono: 5793083
Río de Oro
ESE Hospital Local
Ambulatorio, Hospitalario
Nivel I, II y III
Av. Araújo Cotes
Teléfono: 5619519
San Alberto
ESE Hospital Lázaro Alfonso Hernández Lara
Hospitalario
Nivel I
Cll. 2 No. 6B - 40
Teléfono: 5646055
San Diego
ESE Hospital El Socorro
Ambulatorio, Hospitalario
Nivel I, II y III
Cll. 4 No. 2 - 36
Teléfono: 5798139
San Martín
ESE Hospital Álvaro Ramírez González
Ambulatorio, Hospitalario
Nivel I, II y III
Cra. 9 No. 20 esquina
Teléfono: 5548128
Valledupar
Organización Clínica Santa Isabel LTDA.
Hospitalario
Nivel II, III y IV
Cra. 18D No. 22 - 33 Av. Simón Bolívar
Teléfono: 5702934
Valledupar
Clínica Médicos LTDA. IPS
Hospitalario
Nivel I, II y III
Cll. 16B No. 11 - 33
Teléfono: 5706567
Valledupar
Clínica Oftalmológica de Valledupar LTDA.
Hospitalario
Nivel I y II
Cra. 8 No. 13B - 135
Teléfono: 5742921
Valledupar
Sociedad Clínica Valledupar LTDA.
Ambulatorio, Hospitalario
Nivel I, II y III
Cll. 16 No. 15 - 15
Teléfono: 5711860
Valledupar
Clínica del Cesar
Hospitalario
Nivel I, II y III
Cll. 16 No. 14 - 90
Teléfono: 5711896
Valledupar
Clínica Laura Daniela LTDA.
Hospitalario
Nivel II, III y IV
Cra. 19 No. 14 - 47
Teléfono: 5803535
Valledupar
Instituto Cardiovascular del Cesar
Ambulatorio, Hospitalario
Nivel I, II y III
Cll. 16B No. 11 - 51
Teléfono: 5715005
Valledupar
Unión Temporal Salud Integral para Nueva EPS
Ambulatorio, Hospitalario
Nivel I, II y III
Cra. 49C No. 84 - 94
Teléfono: 3786440

LA GUAJIRA
Albania
Hospital San Rafael de Albania
Ambulatorio, Hospitalario
Nivel I, II y III
Cll. 5 con Cra. 3
Teléfono: 7775251
Barrancas
ESE Hospital Ntra. Sra. del Pilar
Ambulatorio, Hospitalario
Nivel I, II y III
Cll. 11 No. 10 - 56 Barrancas
Teléfono: 7748026
Barrancas
ESE Hospital Ntra. Sra. del Pilar
Ambulatorio, Hospitalario
Nivel I, II y III
Cll. 11 No. 10 - 56 Barrancas
Teléfono: 7748026
Barrancas
ESE Hospital Ntra. Sra. del Pilar
Ambulatorio, Hospitalario
Nivel I, II y III
Cll. 11 No. 10 - 56 Barrancas
Teléfono: 7748026
Distracción
ESE Hospital Ntra. Sra. del Pilar
Ambulatorio, Hospitalario
Nivel I, II y III
Cll. 11 No. 10 - 56 Barrancas
Teléfono: 7748026
Hatonuevo
ESE Hospital Ntra. Sra. del Pilar
Ambulatorio, Hospitalario
Nivel I, II y III
Cll. 11 No. 10 - 56 Barrancas
Teléfono: 7748026
Hatonuevo
ESE Hospital Nuestra Sra. del Carmen
Hospitalario
Nivel I, II y III
Cll. 16 No. 6 - 54
Teléfono: 7250300
Manaure
ESE Hospital Armando Pabón
Hospitalario
Nivel I, II y III
Cll. 1 con Cra. 6 esquina
Teléfono: 7178082
Manaure
Sociedad Médica Ltda. Clínica Riohacha
Ambulatorio, Hospitalario
Nivel II, III y IV
Cll. 11 No. 09 - 43 Riohacha
Teléfono: 7748904
Riohacha
Unidad de Cuidados Intensivos Asystir LTDA.
Hospitalario
Nivel IV
Cll. 11A con Cra. 15 esquina tercer piso
Clínica Riohacha
Teléfono: 7286403
Riohacha
Unidad de Cuidados Intensivos Renacer
Hospitalario
Nivel II, III y IV
Cll. 14A No. 11 - 09
Teléfono: 7282809
Riohacha
Sociedad Médica Ltda. Clínica Riohacha
Ambulatorio, Hospitalario
Nivel II, III y IV
Cll. 11 No. 09 - 43 Riohacha
Teléfono: 7748904
Riohacha
Sociedad Médica Ltda. Clínica Riohacha
Ambulatorio, Hospitalario
Nivel II, III y IV
Cll. 11 No. 09 - 43 Riohacha
Teléfono: 7748904
Riohacha
Gyo Medical UT Riohacha
Hospitalario
Nivel IV
Cra. 12 con Cll. 11A esquina hospital
Nuestra Señora de los Remedios
Teléfono: 5213900
Riohacha
Unión Temporal Guajira Sana
Ambulatorio, Hospitalario
Nivel II, III y IV
Cll. 10 No. 12 - 20
Teléfono: 7285113
San Juan del Cesar
Clínica Sameda LTDA.
Hospitalario
Nivel I, II y III
Cll. 7 No. 2 - 82 San Juan del Cesar
Teléfono: 3157431106
Uribia
Sociedad Médica Ltda. Clínica Riohacha
Ambulatorio, Hospitalario
Nivel II, III y IV
Cll. 11 No. 09 - 43 Riohacha
Teléfono: 7748904
Urumita
ESE Hospital Santa Cruz
Hospitalario
Nivel I, II y III
Cra. 9 No. 8 - 16
Teléfono: 7778098
Villanueva
ESE Hospital Santo Tomás de Villanueva
Hospitalario
Nivel I, II y III
Cll. 14 No. 13 - 27
Teléfono: 7772045

Distracción
ESE Hospital Santa Rita de Casia
Hospitalario
Nivel I, II y III
Cll. 12 No. 10 - 66
Teléfono: 7755594
Fonseca
ESE Hospital Ntra. Sra. del Pilar
Ambulatorio, Hospitalario
Nivel I, II y III
Cll. 11 No. 10 - 56 Barrancas
Teléfono: 7748026
Hatonuevo
ESE Hospital Ntra. Sra. del Pilar
Ambulatorio, Hospitalario
Nivel I, II y III
Cll. 11 No. 10 - 56 Barrancas
Teléfono: 7748026
Hatonuevo
ESE Hospital Nuestra Sra. del Carmen
Hospitalario
Nivel I, II y III
Cll. 12 No. 21 - 27
Teléfono: 7759397
Maicao
Sociedad Médica Clínica Maicao LTDA.
Ambulatorio, Hospitalario
Nivel I, II y III
Cll. 16 No. 6 - 54
Teléfono: 7250300
Manaure
ESE Hospital Armando Pabón
Hospitalario
Nivel I, II y III
Cll. 1 con Cra. 6 esquina
Teléfono: 7178082
Manaure
Sociedad Médica Ltda. Clínica Riohacha
Ambulatorio, Hospitalario
Nivel II, III y IV
Cll. 11 No. 09 - 43 Riohacha
Teléfono: 7748904
Riohacha
Unidad de Cuidados Intensivos Asystir LTDA.
Hospitalario
Nivel IV
Cll. 11A con Cra. 15 esquina tercer piso
Clínica Riohacha
Teléfono: 7286403
Riohacha
Unidad de Cuidados Intensivos Renacer
Hospitalario
Nivel II, III y IV
Cll. 14A No. 11 - 09
Teléfono: 7282809
Riohacha
Sociedad Médica Ltda. Clínica Riohacha
Ambulatorio, Hospitalario
Nivel II, III y IV
Cll. 11 No. 09 - 43 Riohacha
Teléfono: 7748904
Riohacha
Sociedad Médica Ltda. Clínica Riohacha
Ambulatorio, Hospitalario
Nivel I, II y III
Cll. 11 No. 09 - 43 Riohacha
Teléfono: 7748904
Riohacha
Unión Temporal Guajira Sana
Ambulatorio, Hospitalario
Nivel II, III y IV
Cll. 10 No. 12 - 20
Teléfono: 7285113
San Juan del Cesar
Clínica Sameda LTDA.
Hospitalario
Nivel I, II y III
Cll. 7 No. 2 - 82 San Juan del Cesar
Teléfono: 3157431106
Uribia
Sociedad Médica Ltda. Clínica Riohacha
Ambulatorio, Hospitalario
Nivel II, III y IV
Cll. 11 No. 09 - 43 Riohacha
Teléfono: 7748904
Urumita
ESE Hospital Santa Cruz
Hospitalario
Nivel I, II y III
Cra. 9 No. 8 - 16
Teléfono: 7778098
Villanueva
ESE Hospital Santo Tomás de Villanueva
Hospitalario
Nivel I, II y III
Cll. 14 No. 13 - 27
Teléfono: 7772045

MAGDALENA
Algarrobo
ESE Hospital Local
Hospitalario
Nivel I, II y III
Plaza principal Algarrobo, frente a la Plaza
Teléfono: 3107279421
Aracataca
ESE Hospital Luisa Santiago Márquez
Iguarán
Hospitalario
Nivel I, II y III
Cll. Troncal frente al estadio
Teléfono: 4270462
Ariguani (El Difícil)
ESE Hospital Alejandro Maestre Sierra
Hospitalario
Nivel I, II y III
Carretera principal salida a Plato
Teléfono: 4257024
Cerro de San Antonio
ESE Hospital Local
Hospitalario
Nivel I, II y III
Cll. 5A No. 1A - 82
Teléfono: 3114187044
Chivolo
ESE Hospital Local
Hospitalario
Nivel I, II y III
Barrio Santa Catalina

Teléfono: 4854103
Concordia
ESE Hospital Santander Herrera
Ambulatorio, Hospitalario
Nivel I, II y III
Cra. 14 No. 12 - 46 Pivijay
Teléfono: 4157115
Concordia
ESE Hospital Local
Hospitalario
Nivel I, II y III
Cll. 5A No. 5 - 20
Teléfono: 3114039514
El Banco
ESE Hospital La Candelaria
Hospitalario
Nivel I, II y III
Cll. 17 No. 18 - 18
Teléfono: 4292245
El Piñón
ESE Hospital Local San Pedro
Ambulatorio, Hospitalario
Nivel I, II y III
Cll. 13 No. 3 - 27
Teléfono: 3135641791
El Piñón
ESE Hospital Santander Herrera
Ambulatorio, Hospitalario
Nivel I, II y III
Cra. 14 No. 12 - 46 Pivijay
Teléfono: 4157115
El Retén
ESE Hospital Local
Hospitalario
Nivel I, II y III
Cll. 4 con Cra. 6 esquina
Teléfono: 3008177405
Fundación
Central de Urgencias Ucyf
Ambulatorio, Hospitalario
Nivel I, II y III
Cra. 8 No. 8 - 10 Fundación
Teléfono: 4142341
Guamal
Metrosalud IPS
Ambulatorio, Hospitalario
Nivel I, II y III
Cll. 10 No. 4 - 21
Teléfono: 4182499
Nueva Granada
ESE Hospital Local
Hospitalario
Nivel I, II y III
Cra. 8 con Cll. 8 esquina
Teléfono: 3114162796
Pedraza
ESE Hospital Pedraza
Hospitalario
Nivel I, II y III
Cll. 3 con Cra. 6 esquina
Teléfono: 3740077
Pijiño del Carmen
ESE Hospital Local
Hospitalario
Nivel I, II y III
Cra. 5 No. 7A - 119
Teléfono: 6856772
Pivijay
ESE Hospital Santander Herrera
Ambulatorio, Hospitalario
Nivel I, II y III
Cra. 14 No. 12 - 46 Pivijay
Teléfono: 4157115
Pivijay
ESE Hospital Santander Herrera
Ambulatorio, Hospitalario
Nivel I, II y III
Cra. 14 No. 12 - 46 Pivijay
Teléfono: 4157115
Plato
ESE Hospital Fray Luis de León
Hospitalario
Nivel I, II y III
Vía 14 carretera de Los Contenedores
Teléfono: 4852033
Puebloviejo
ESE Hospital Local San José de Pueblo Viejo
Hospitalario
Nivel I, II y III Carretera troncal vía
Ciénaga - Barranquilla
Teléfono: 4101784
Remolino
ESE Hospital Local
Hospitalario
Nivel I, II y III
Cll. 9 con Cra. 2 esquina
Teléfono: 3003455470
Sabana de San Ángel
ESE Hospital Local
Hospitalario
Nivel I, II y III
Cll. 1A frente al parque central
Teléfono: 3135737012
Salamina
ESE Hospital Local
Hospitalario
Nivel I, II y III
Cll. 5A No. 7 - 13 barrio Arriba
Teléfono: 4180008
Salamina
ESE Hospital Santander Herrera
Ambulatorio, Hospitalario
Nivel I, II y III
Cra. 14 No. 12 - 46 Pivijay
Teléfono: 4157115
San Sebastián de Buenavista
ESE Hospital Rafael Paba Manjarrés
Ambulatorio, Hospitalario
Nivel I, II y III
Cll. 7 No. 2 - 108
Teléfono: 3114037760
San Zenón
ESE Hospital Local
Ambulatorio, Hospitalario
Nivel I, II y III
Cra. 2 No. 8 - 56
Teléfono: 6856351
Santa Ana
ESE Hospital Local Ntra. Sra. Santa Ana
Ambulatorio, Hospitalario
Nivel I, II y III
Cll. 6 No. 1A - 14
Teléfono: 4230818
Santa Bárbara de Pinto
ESE Hospital Local
Ambulatorio, Hospitalario

Nivel I, II y III
Calle Los Almendros
Teléfono: 3114032554
Santa Marta
Travacado y Compañía Sec. - Unidad
Oftalmológica del Magdalena
Hospitalario
Nivel I, II y III
Cll. 16 No. 20 - 70 barrio Jardín
Teléfono: 4348575
Santa Marta
Clínica La Milagrosa
Ambulatorio, Hospitalario
Nivel IV
Cll. 22 No. 13A - 09
Santa Marta
Fundación Santa Marta por el Niño
Hospitalario
Nivel I, II y III
Cll. 26 No. 4 - 05
Teléfono: 3012106072
Santa Marta
Clínica de la Mujer
Hospitalario
Nivel I, II y III
Cll. 22 con Cra. 21 esquina
Teléfono: 4201088
Santa Marta
Instituto de Neurociencias del Caribe LTDA.
Ambulatorio, Hospitalario
Nivel I, II y III
Cll. 12 No. 17 - 46 (antiguo Icbf zona norte)
Teléfono: 4315922
Santa Marta
IPS Tayrona
Ambulatorio, Hospitalario
Nivel II, III y IV
Km. 52 Troncal del Caribe
Teléfono: 4218020
Santa Marta
Instituto Neuropsiquiátrico Ntra. Sra. del Carmen
Ambulatorio, Hospitalario
Nivel I, II y III
Av. El Libertador No. 15 - 61
Teléfono: 4215937
Santa Marta
Fundación Cardiovascular
Ambulatorio, Hospitalario
Nivel II, III y IV
Cra. 4 No. 26A - 71
Teléfono: 4329100
Santa Marta
Fundación Cardiovascular
Hospitalario
Nivel II, III y IV
Cra. 4 No. 26A - 71
Teléfono: 4329100
Santa Marta
Sociedad Médica de Santa Marta LTDA.
Clínica El Prado
Hospitalario
Nivel IV
Cra. 5 con Cll. 26 esquina
Teléfono: 4329200
Sitionuevo
ESE Hospital Local
Ambulatorio, Hospitalario
Nivel I, II y III
Cll. 2 No. 8 - 20
Teléfono: 4146151
Tenerife
ESE Hospital Local
Hospitalario
Nivel I, II y III
Cra. 8 No. 9 - 54
Teléfono: 4860514
Zapayán
ESE Hospital Local
Hospitalario
Nivel I, II y III
Cll. 4 con Cra. 11 esquina
Teléfono: 3172615441

SAN ANDRÉS ISLA
San Andrés
Caprecom
Ambulatorio, Hospitalario
Nivel I, II y III
Cll. Román Vélez No. 5A - 10
Teléfono: 6279325

SUCRE
Chalán
ESE Centro de Salud con Camas
Ambulatorio, Hospitalario
Nivel I
Centro
Coloso (Ricarte)
ESE Centro de Salud Coloso
Ambulatorio, Hospitalario
Nivel I
Cra. 5 No. 4A - 21
Teléfono: 2499852
Corozal
Unión Temporal Ambulatoria de Sucre
Ambulatorio, Hospitalario
Nivel I, II y III
Cll. 28 No. 27 - 64
Teléfono: 2843599
Palmito
ESE Centro de Salud San Antonio de Palmito
Ambulatorio, Hospitalario
Nivel I Cll. Las Flores No. 2C - 21
Teléfono: 2822484
San Marcos
Unión Temporal Ambulatoria de Sucre
Ambulatorio, Hospitalario
Nivel I, II y III
Cra. 21 No. 23 - 78
Teléfono: 2953138
Sincelejo
Clínica de La Sabana
Hospitalario
Nivel IV
Cll. 27 No. 18 - 80
Teléfono: 2825542
Sincelejo
Clínica Las Peñitas Ltda. Sede Hospitalaria

Hospitalario
 Nivel IV
 Cra. 25 No. 23 - 26
 Teléfono: 2821667
 Sincelejo
 Sociedad de Hemodinamia Santa María LTDA.
 Ambulatorio, Hospitalario
 Nivel I, II y III
 Cll. 18 No. 22 - 73
 Teléfono: 2821235
 Sincelejo
 Fundación Clínica Integral Sincelejo
 Ambulatorio, Hospitalario
 Nivel IV
 Cll. 20 No. 23 - 29
 Teléfono: 2828842
 Sincelejo
 Unión Temporal Hospitalaria para la Nueva EPS
 Hospitalario
 Nivel II, III y IV
 Cra. 17 No. 24 - 40 Cll. Nariño
 Teléfono: 2809047
 Sincelejo
 Clínica General de Sucre
 Hospitalario
 Nivel I, II y III
 Cra. 16 No. 27 - 56
 Teléfono: 2819802
 Sincelejo
 Unión Temporal Ambulatoria de Sucre
 Hospitalario
 Nivel I, II y III
 Cra. 17 No. 24 - 40 Cll. Nariño
 Teléfono: 2809047

SUROCCIDENTE

CALDAS

Aguadas
 Hospital San José de Aguadas
 Ambulatorio, Hospitalario
 Nivel I, II y III
 Cra. 3 Cll. 16 y 17
 Teléfono: 8514340
 Aránzazu
 Hospital San Vicente de Paul de Aranzazu
 Ambulatorio, Hospitalario
 Nivel I
 Cll. 2 No. 4 - 12
 Teléfono: 8510182
 Belalcázar
 Hospital San José de Belalcázar
 Ambulatorio, Hospitalario
 Nivel I
 Cra. 3 No. 11 - 93
 Teléfono: 8601024
 Chinchina
 Clínica Chinchina S.A.
 Hospitalario
 Nivel I y II
 Cra. 7 No. 17 - 24
 Teléfono: 8508912
 Chinchina
 Hospital San Marcos
 Hospitalario
 Nivel I y II
 Cra. 9 Cll. 16 y 17
 Teléfono: 8507170
 Filadelfia
 ESE Hospital San Bernardo
 Ambulatorio, Hospitalario
 Nivel I
 Cll. 9 Barrio Santander
 Teléfono: 9685805
 La Dorada
 Clínica de Especialistas de La Dorada
 Ambulatorio, Hospitalario
 Nivel II, III y IV
 Urbanización La Egipcia
 Teléfono: 8571812
 La Dorada
 ESE Hospital San Felix
 Ambulatorio, Hospitalario
 Nivel I, II y III
 Cll. 12 No. 5 - 20
 Teléfono: 8571900
 La Merced
 ESE Hospital La Merced
 Ambulatorio, Hospitalario
 Nivel I
 Tr. 4 No. 7 - 75 hospital La Merced
 Teléfono: 8512390
 Manizales
 Diagnósticos Cardiovasculares Especializados S.A (Diacorsa)
 Ambulatorio, Hospitalario
 Nivel II, III y IV
 Cll. 10 No. 2C - 10
 Teléfono: 8841844
 Manizales
 Centro Médico de Especialistas Cme S.A
 Ambulatorio, Hospitalario
 Nivel I y II
 Cra. 24 No. 56 - 50 Clínica Santillana
 Teléfono: 8811111
 Manizales
 Oncólogos de Occidente LTDA
 Ambulatorio, Hospitalario
 Nivel IV
 Cll. 92 No. 29 - 75 San Marcel
 Teléfono: 8740983
 Manizales
 Instituto Oncológico Ion
 Ambulatorio, Hospitalario
 Nivel IV
 Cra. 24A No. 58 - 67
 Teléfono: 8811811
 Manizales
 Clínica Versalles
 Hospitalario
 Nivel I, II y III
 Cll. 51 No. 24 - 50
 Teléfono: 8879100
 Manizales
 Hospital departamental Santa Sofía de Caldas ESE
 Ambulatorio, Hospitalario
 Nivel II, III y IV
 Salida A Chinchina
 Teléfono: 8879200
 Manizales
 Clínica La Presentación
 Hospitalario
 Nivel I, II y III
 Cra. 23 Cll. 46 esquina
 Teléfono: 8782800

Manizales
 Cruz Roja Colombiana Seccional Caldas
 Hospitalario
 Nivel II, III y IV
 Cra. 23 No. 49 - 30
 Teléfono: 8810023
 Manizales
 Clínica Psiquiátrica San Juan de Dios
 Ambulatorio, Hospitalario
 Nivel I, II y III
 Cll. 72 No. 28 - 20
 Teléfono: 8870448
 Manizales
 Clínica Aman
 Ambulatorio, Hospitalario
 Nivel I, II y III
 Cra. 21 No. 26 - 11
 Teléfono: 8842501
 Manizales
 Hospital de Caldas SES
 Hospitalario
 Nivel II, III y IV
 Cll. 48 No. 25 - 71
 Teléfono: 8782500
 Manizales
 Corporación Médica Salud para los Colombianos
 Ambulatorio, Hospitalario
 Nivel I y II
 Cll. 65 No. 25 - 23
 Teléfono: 8812071
 Manizales
 ESE Hospital San Antonio
 Ambulatorio, Hospitalario
 Nivel I
 Cra. 5 No. 8 - 66
 Teléfono: 8550919
 Marmato
 Hospital San Antonio de Marmato
 Ambulatorio, Hospitalario
 Nivel I
 Hospital San Antonio de Marmato barrio El Colombiano.
 Teléfono: 8598010
 Marquetalia
 Hospital San Cayetano
 Ambulatorio, Hospitalario
 Nivel I
 Cll. Versailles No. 1A - 01
 Teléfono: 8567279
 Marulanda
 Hospital San José de Marulanda
 Ambulatorio, Hospitalario
 Nivel I
 Cra. No. 8 - 56
 Teléfono: 8498625
 Neira
 Hospital San José de Neira
 Ambulatorio, Hospitalario
 Nivel I
 Cra. 7 No. 7 - 35
 Teléfono: 8587610
 Norcasia
 Centro de Salud Norcasia
 Ambulatorio, Hospitalario
 Nivel I
 La Variante Norcasia
 Teléfono: 8554100
 Pácora
 Hospital Santa Teresita de Pácora
 Ambulatorio, Hospitalario
 Nivel I
 Cra. 2 No. 2 - 49
 Teléfono: 8670193
 Pensilvania
 Hospital Local San Juan de Dios ESE
 Ambulatorio, Hospitalario
 Nivel I
 Av. La Salle ESE hospital San Juan de Dios de Pensilvania
 Teléfono: 8555109
 Riosucio
 Hospital San Juan de Dios
 Hospitalario
 Nivel I, II y III
 Av. Fundadores
 Teléfono: 8591867
 Risaralda
 Hospital San Rafael
 Ambulatorio
 Hospitalario
 Nivel I, II y III
 Cra. 4 No. 10 - 39
 Teléfono: 8557113
 Salamina
 ESE Hospital departamental Felipe Suárez
 Hospitalario
 Nivel I, II y III
 Cll. 3a No. 9 - 21
 Teléfono: 8595192
 Samaná
 Hospital San José de Samaná
 Ambulatorio, Hospitalario
 Nivel I
 Cra. 9a No. 4 - 79
 Teléfono: 8658000
 San José
 Hospital San José
 Ambulatorio, Hospitalario
 Nivel I
 Cra. 2 No. 5 - 14
 Teléfono: 8608684
 Supía
 Hospital San Lorenzo de Supía
 Ambulatorio, Hospitalario
 Nivel I, II y III
 Cra. 7 No. 25 - 12
 Teléfono: 8560020
 Supía
 IPS Clínica Roque Armando López Álvarez EU.
 Ambulatorio, Hospitalario
 Nivel I, II y III
 Cra. 7 No. 32 - 11
 Teléfono: 8561362
 Victoria
 Hospital San Simón
 Ambulatorio, Hospitalario
 Nivel I
 Cra. 4 No. 8 - 23
 Teléfono: 8552084
 Villamaría
 Hospital San Antonio
 Hospitalario
 Nivel I
 Cra. 6 No. 5 - 68
 Teléfono: 8771878
 Viterbo
 Hospital San José

Ambulatorio, Hospitalario
 Nivel I
 Cra. 10 No. 3 - 45
 Teléfono: 8690149
CAUCA
 Almaguer
 ESE Sur- Oriente
 Ambulatorio, Hospitalario
 Nivel I
 Cll. 3 No. 7 - 12
 Teléfono: 8267694
 Argelia
 ESE Suroccidente
 Ambulatorio, Hospitalario
 Nivel I
 Barrio 20 de Mayo, salida al Mango
 Balboa
 ESE Suroccidente
 Ambulatorio, Hospitalario
 Nivel I
 Cll. 6 No. 2 - 16 barrio El Jardín
 Teléfono: 8265016
 Bolívar
 ESE Suroccidente
 Ambulatorio, Hospitalario
 Nivel I
 Av. Los Libertadores barrio Obrero
 Teléfono: 8272011
 Buenos Aires
 ESE Norte 1
 Ambulatorio, Hospitalario
 Nivel I
 Cll. Principal Buenos Aires
 Teléfono: 8466734
 Cajibío
 ESE Centro I
 Ambulatorio, Hospitalario
 Nivel I
 Cll. 5 No. 1 - 59
 Teléfono: 8490050
 Caldono
 ESE Popayán
 Ambulatorio, Hospitalario
 Nivel I
 Cll. Principal barrio La Plaza
 Teléfono: 8473468
 Caloto
 ESE Norte 2
 Hospitalario
 Nivel I
 Cll. 10 Cra. 5 esquina
 Teléfono: 578258311
 Corinto
 ESE Norte 2
 Hospitalario
 Nivel I
 Cra. 4 Cll. 10 esquina
 Teléfono: 8270774
 El Tambo
 ESE Hospital El Tambo
 Ambulatorio, Hospitalario
 Nivel I
 Cabecera municipal El Tambo
 Teléfono: 8238194
 Florencia
 ESE Suroccidente
 Ambulatorio, Hospitalario
 Nivel I
 Cra. 1 No. 2 - 91 barrio La Cadena
 Teléfono: 927264688
 Guapi
 Azul Pacífico LTDA.
 Ambulatorio, Hospitalario
 Nivel I
 Cra. 2 Cll. 7 - 79
 Teléfono: 28400224
 Guapi
 ESE Guapi
 Hospitalario
 Nivel I, II y III
 Cra. 2 No. 12 - 25 barrio San Francisco
 Teléfono: 8401007
 Inza
 ESE Oriente
 Ambulatorio, Hospitalario
 Nivel I
 Barrio Las Moyas
 Teléfono: 8252507
 Jambalo
 ESE Cxayu`Ce Jxut
 Ambulatorio, Hospitalario
 Nivel I
 Calle Principal
 Teléfono: 57928252620
 La Sierra
 ESE Centro 2 ESE
 Ambulatorio, Hospitalario
 Nivel I
 Cll. Principal
 Teléfono: 255012
 La Vega
 ESE Sur Oriente
 Ambulatorio, Hospitalario
 Nivel I
 Av. Fabián barrio Lourdes Hospital
 Teléfono: 57928269577
 López (Micay)
 ESE Occidente
 Ambulatorio, Hospitalario
 Nivel I
 Barrio San Miguel
 Teléfono: 8405017
 Mercaderes
 ESE Suroccidente
 Ambulatorio, Hospitalario
 Nivel I
 Cll. 1 Cra. 9 esquina barrio Juan Montón
 Teléfono: 928460039
 Miranda
 ESE Norte 2
 Hospitalario
 Nivel I, II y III
 Cll. 11 No. 4 - 20 barrio El Rosario
 Teléfono: 8476151
 Morales
 ESE Centro I
 Ambulatorio, Hospitalario
 Nivel I
 Cra. 2 No. 1 - 226
 Teléfono: 8493002
 Padilla
 ESE Norte 3
 Ambulatorio, Hospitalario
 Nivel I
 Cra. 5A Cll. 9 esquina
 Teléfono: 8268138
 Paez (Belalcázar)
 ESE Oriente

Ambulatorio, Hospitalario
 Nivel I
 Cra. 2 Cll. 7
 Teléfono: 5792825
 Patía (El Bordo)
 ESE Hospital nivel I El Bordo
 Ambulatorio, Hospitalario
 Nivel I
 Cra. 4 No. 6 - 43
 Teléfono: 5728262212
 Patía (El Bordo)
 ESE Hospital nivel I El Bordo
 Ambulatorio, Hospitalario
 Nivel I, II y III
 Cra. 4 No. 6 - 44
 Teléfono: 5728262212
 Piamonte
 ESE Popayan
 Ambulatorio, Hospitalario
 Nivel I
 Calle principal de Piamonte
 Piendamó
 ESE Centro I
 Ambulatorio, Hospitalario
 Nivel I
 Cra. 4 No. 5 - 78 barrio La Inmaculada
 Teléfono: 8250071
 Popayán
 Gloria Ximena López Campo
 Hospitalario
 Nivel I, II y III
 Consultorio Cra. 10 No. 5 - 37 Centro
 Teléfono: 8241820
 Popayán
 RTS Limitada
 Ambulatorio, Hospitalario
 Nivel IV
 Cra. 6 No. 9N - 02
 Teléfono: 8233584
 Popayán
 Clínica La Estancia S.A.
 Hospitalario
 Nivel II, III y IV
 Cll 15N No. 2 - 256 Centro Médico Quirúrgico Los Andes
 Teléfono: 8331000 EXT 1104
 Popayán
 Clínica Moravia
 Hospitalario
 Nivel I, II y III
 Cra. 8 No. 10 - 25
 Teléfono: 8222722
 Popayán
 ESE Hospital Universitario San José de Popayán
 Ambulatorio, Hospitalario
 Nivel I, II y III
 Cll. 12 No. 15 - 45
 Teléfono: 28200970
 Popayán
 Caprecom
 Ambulatorio, Hospitalario
 Nivel I y II
 Cll. 12 No. 15 - 45
 Teléfono: 8230790
 Popayán
 Unidad Médico Quirúrgica de Occidente S.A.
 Ambulatorio, Hospitalario
 Nivel I, II y III
 Cll 3 No. 2 - 29
 Teléfono: 28244447
 Popayán
 ESE Popayán
 Ambulatorio, Hospitalario
 Nivel I, II y III
 Cll. 5 Cra. 14 esquina
 Teléfono: 8227767
 Popayán
 Unidad Vascular LTDA.
 Hospitalario
 Nivel I, II y III
 Cll. 16N No. 6 - 27 Consultorio 205
 Teléfono: 8239515
 Puerto Tejada
 Primsalud Primero su Salud Empresa
 Unipersonal
 Ambulatorio, Hospitalario
 Nivel I, II y III
 Via a vuelta larga
 Teléfono: 8284605
 Puerto Tejada
 ESE Norte 3
 Hospitalario
 Nivel I, II y III
 Cll. 13 Cra. 24 esquina
 Teléfono: 8282245
 Purace (Coconuco)
 ESE Popayán
 Ambulatorio, Hospitalario
 Nivel I
 Cra. 5 No. 3 - 50
 Teléfono: 8477030
 Rosas
 ESE Centro 2 ESE
 Hospitalario
 Nivel I
 Diagonal galería principal
 Teléfono: 5798254114
 San Sebastian
 ESE ESE Sur- Oriente
 Ambulatorio, Hospitalario
 Nivel I
 Teléfono: 928272609
 Santa Rosa
 ESE ESE Sur- Oriente
 Ambulatorio, Hospitalario
 Nivel I
 Frente al parque central
 Santander de Quilichao
 Francisco de Paula Santander
 Hospitalario
 Nivel I, II y III
 Cra. 9 No. 2 - 92
 Teléfono: 28292423
 Sotará (Paísamba)
 ESE Centro 2
 Ambulatorio, Hospitalario
 Nivel I
 Calle Principal
 Teléfono: 489021
 Suárez
 ESE Norte 1
 Ambulatorio, Hospitalario
 Nivel I
 Calle Principal Suárez
 Teléfono: 3147735529
 Sucre
 ESE Suroccidente
 Ambulatorio, Hospitalario

Nivel I
 Barrio Estudiantil
 Teléfono: 8272746
 Toribío
 ESE Cxayu`Ce Jxut
 Ambulatorio, Hospitalario
 Nivel I
 Cll. principal barrio La Unión
 Teléfono: 8498265
 Villa Rica
 ESE Norte 3
 Ambulatorio, Hospitalario
 Nivel I
 Cll. 4 Cra. 5 esquina barrio Los Almendros
 Teléfono: 8486222
NARIÑO
 Albán (San José)
 ESE San José de Albán
 Ambulatorio, Hospitalario
 Nivel I
 Calle principal de Piamonte
 Barrio San Carlos
 Teléfono: 7430131
 Aldana
 ESE Centro de Salud Nuestra Señora del Pilar
 Ambulatorio, Hospitalario
 Nivel I
 Barrio El Progreso
 Teléfono: 7777290
 Ancuya
 ESE Centro de Salud Ancuya
 Ambulatorio, Hospitalario
 Nivel I
 Barrio Camilo Torres
 Teléfono: 7287396
 Arboleda (Berruecos)
 ESE Centro de Salud San Miguel
 Ambulatorio, Hospitalario
 Nivel I
 Barrio San José
 Teléfono: 7265793
 Barbaças
 ESE Hospital San Antonio de Barbaças
 Ambulatorio, Hospitalario
 Nivel I
 Barbaças barrio San Antonio
 Teléfono: 7468018
 Belén
 ESE Centro de Salud de Belén
 Ambulatorio, Hospitalario
 Nivel I
 Cra. 1A No. 1A - 124 barrio Fátima
 Teléfono: 7440191
 Buesaco
 ESE Centro de Salud Virgen de Lourdes
 Ambulatorio, Hospitalario
 Nivel I
 Cra. 4 Cll. 14
 Teléfono: 7420386
 Chachagüy
 ESE Centro de Salud Nuestra Señora de Fátima
 Ambulatorio, Hospitalario
 Nivel I
 Cra. 9 No. 2 - 54 barrio Panamericana
 Teléfono: 7328012
 Colón (Génova)
 ESE Centro de Salud La Buena Esperanza
 Ambulatorio, Hospitalario
 Nivel I
 Barrio La Paz
 Teléfono: 7264629
 Consacá
 ESE Centro de Salud Consacá
 Ambulatorio, Hospitalario
 Nivel I
 Cra. 3 No. 8 - 39
 Teléfono: 7423135
 Contadero
 ESE Centro de Salud Sagrado Corazón de Jesús
 Ambulatorio, Hospitalario
 Nivel I
 Barrio El Centro
 Teléfono: 7752874
 Córdoba
 ESE Centro de Salud de San Bartolomé de Córdoba
 Ambulatorio, Hospitalario
 Nivel I
 Av. San Bartolome
 Teléfono: 7780085
 Cuaspud (Carlosama)
 ESE Centro de Salud Cuaspud Carlosama
 Ambulatorio, Hospitalario
 Nivel I
 Cra. 1 esquina barrio Tomas Cipriano
 Teléfono: 7752435
 Cumbal
 ESE Hospital Cumbal
 Ambulatorio, Hospitalario
 Nivel I
 Cra. 12 Cll. 18 No. 8 - 00
 Teléfono: 7798043
 Cumbitara
 ESE San Pedro de Cumbitara
 Ambulatorio, Hospitalario
 Nivel I
 Barrio Belén
 Teléfono: 7265544
 El Charco
 Hospital Sagrado Corazón de Jesús ESE de El Charco
 Ambulatorio, Hospitalario
 Nivel I
 Cra. 2 Cll. 12 esquina
 Teléfono: 7287456
 El Peñol
 ESE Centro de Salud San Isidro
 Ambulatorio, Hospitalario
 Nivel I
 Barrio Puertas de Sol
 Teléfono: 7265422
 El Rosario
 ESE de primer nivel del Municipio de El Rosario
 Ambulatorio, Hospitalario
 Nivel I
 Cll. 8 No. 08 - 38 barrio Centro
 Teléfono: 7266392
 El Tablón
 ESE Centro de Salud del Tablon de Gómez
 Ambulatorio, Hospitalario
 Nivel I, II y III
 Barrio centro

Teléfono: 7265847
 El Tambo
 ESE Centro Hospital San Luis
 Hospitalario
 Nivel I y II
 Cra. 11 Cll. 5
 Teléfono: 7450124
 Francisco Pizarro (Salahonda)
 ESE Centro de Salud Señor del Mar
 Ambulatorio, Hospitalario
 Nivel I
 Sala honda cabecera municipal
 Teléfono: 3122819899
 FUNES
 ESE Centro de Salud Funes
 Ambulatorio, Hospitalario
 Nivel I
 Av. Esperanza Funes Nariño
 Ambulatorio, Hospitalario
 Nivel I
 Guachucal
 ESE Hospital Guachucal
 Hospitalario
 Nivel I
 Barrio 20 de Julio Cra. 5
 Teléfono: 7778198
 Guaitarrilla
 ESE Centro Hospital Guaitarrilla
 Hospitalario
 Nivel I y II
 Plaza Santafe
 Teléfono: 7463026
 Gualmatan
 ESE Centro de Salud Señor de Los Milagros Gualmatan
 Ambulatorio, Hospitalario
 Nivel I
 Barrio José María Hernández Cra. 4
 Teléfono: 7790136
 Iles
 Centro de Salud Iles ESE
 Ambulatorio, Hospitalario
 Nivel I
 Avenida Ipiales
 Teléfono: 7752662
 Imues
 ESE ESE Santiago Apóstol
 Ambulatorio, Hospitalario
 Nivel I
 Barrio Libertad
 Teléfono: 7752112
 Ipiales
 ESE Hospital Civil
 Ambulatorio, Hospitalario
 Nivel I, II y III
 Av. Panamericana norte
 Teléfono: 7732234
 Ipiales
 IPS Unidad Médica LTDA.
 Hospitalario
 Nivel I, II y III
 Cra. 7 No. 15 - 27 Piso 2
 Teléfono: 7734375
 Ipiales
 Clínicaunicam
 Hospitalario
 Nivel I
 Av. Panamericana No. 1N - 57
 Teléfono: 27734860
 Ipiales
 Sociedad Las Lajas LTDA.
 Ambulatorio, Hospitalario
 Nivel II, III y IV
 Cra. 6 No. 24 - 122
 Teléfono: 7573750
 La Cruz
 ESE Hospital El Buen Samaritano La Cruz
 Hospitalario
 Nivel I, II y III
 Cll. 12 No. 10 - 53 barrio Granada
 Teléfono: 7266462
 La Florida
 ESE Centro Hospital de La Florida
 Ambulatorio, Hospitalario
 Nivel I y II
 Barrio Saragoza
 Teléfono: 7287724
 La Llanada
 ESE Centro de Salud San Juan Bosco
 Ambulatorio, Hospitalario
 Nivel I
 Barrio San Juan Bosco
 Teléfono: 7287737
 La Tola
 ESE Centro de Salud Nuestra Señora del Carmen
 Ambulatorio, Hospitalario
 Nivel I
 Barrio Anón Soledad Cra. 2
 Teléfono: 3148146110
 La Unión
 ESE Hospital Eduardo Santos
 Ambulatorio, Hospitalario
 Nivel I, II y III
 CRA. 2º Nº 16-08
 Teléfono: 7442029
 Leyva
 ESE Centro de Salud San José de Leyva
 Ambulatorio, Hospitalario
 Nivel I
 Barrio Prados de Norte
 Teléfono: 3163659276
 Linares
 ESE Juan Pablo Segundo del municipio de Linares
 Ambulatorio, Hospitalario
 Nivel I
 Centro de Salud barrio San Sebastian
 Teléfono: 7287456
 Los Andes (Sotomayor)
 ESE Centro de Salud de Los Andes
 Ambulatorio, Hospitalario
 Nivel I
 Cll. Araujo parque principal Soto Mayor
 Teléfono: 7287803
 Magui (Payán)
 ESE Centro de Salud Saul Quiñones
 Ambulatorio, Hospitalario
 Nivel I
 Calle principal
 Teléfono: 3137323257
 Mallama (Piedrancha)
 ESE Centro de Salud Santiago de Mallama
 Ambulatorio, Hospitalario
 Nivel I
 Piedra Ancha
 Teléfono: 7753356
 Mosquera

ESE Centro de Salud San Francisco Ambulatorio, Hospitalario Nivel I
Av. Los Estudiantes
Teléfono: 5662455
Nariño

ESE Centro de Salud San Sebastian Ambulatorio, Hospitalario Nivel I
Cra. 3 No. 6 - 49
Teléfono: 7231612
Olaya Herrera

ESE Centro de Salud Camilo Hurtado Cifuentes Ambulatorio, Hospitalario Nivel I
Av. Los Estudiantes Cll. de Las Flores
Teléfono: 7467177
Ospina

ESE Centro de Salud San Miguel Arcángel Ambulatorio, Hospitalario Nivel I
Cra. 4 No. 4 - 45
Pasto

Clínica Odentis IPS Hospitalario Nivel I, II y III
Av. Boyacá Cll. 12 No. 21 - 61 esquina
Teléfono: 7226071
Pasto

Ernesto Iván Córdoba Chamorro Hospitalario Nivel I, II y III
Cra. 42 No. 18 - 56 Consultorio 607
Teléfono: 7315595
Pasto

Amparo de Ancianos San José Hospitalario Nivel I y II
Cll. 26 No. 2 - 155 barrio La Colina
Teléfono: 7302316
Pasto

Clínica Oftalmológica Unigarro Hospitalario Nivel I, II y III
Cra. 25 No. 15 - 62 piso 4
Teléfono: 7296129
Pasto

Proinsalud Ambulatorio, Hospitalario Nivel I, II y III
Cll. 14 No. 34 - 24 San Ignacio
Teléfono: 7296470
Pasto

Hospital Mental Perpetuo Socorro Ambulatorio, Hospitalario Nivel I, II y III
Cra. 33 No. 5 Oeste 104
Teléfono: 7235685
Pasto

Fundación Hospital Sanpedro Ambulatorio, Hospitalario Nivel II, III y IV
Cll. 16 con Cra. 43 esquina
Teléfono: 7235101
Pasto

Hospital Infantil Los Angeles Hospitalario Nivel II, III y IV
Cra. 32 No. 21A - 30 Av. Los Estudiantes
Teléfono: 7311371
Pasto

Hospital San Rafael de Pasto Hospitalario Nivel I y II
Cll. 15 No. 42C- 35
Teléfono: 7291481 Ext. 281
Pasto

ESE Hospital Universitario Dptal. de Nariño Hospitalario Nivel I, II y III
Parque Bolívar Cll. 22 No. 7 - 93
Teléfono: 7214525
Policarpa

ESE Centro de Salud Policarpa Ambulatorio, Hospitalario Nivel I
Puerto Nuevo 1ª etapa
Teléfono: 7265601
Potosí

ESE Centro Hospital Luis Antonio Montero Ambulatorio, Hospitalario Nivel I
Barrio La Unión
Teléfono: 7263046
Providencia

ESE Centro de Salud de Providencia Ambulatorio, Hospitalario Nivel I
Barrio Betania
Teléfono: 7496074
Puerres

ESE Centro de Salud de Puerres Ambulatorio, Hospitalario Nivel I
Barrio La Cruz Cra. 4
Teléfono: 7422187
Pupiales

ESE Centro de Salud San Juan Bautista de Pupiales Ambulatorio, Hospitalario Nivel I
Cll. 7 No. 6 - 92 barrio Unión
Teléfono: 7246051
Ricaurte

ESE Hospital Ricaurte Ambulatorio, Hospitalario Nivel I, II y III
Casa 167 Cll. Santander
Teléfono: 7653448
Roberto Payán (San José)

Centro de Salud Las Mercedes Ambulatorio, Hospitalario Nivel I
Calle Las Mercedes
Teléfono: 5215517
Samaniago

ESE Hospital Lorencita Villegas de Santos Ambulatorio, Hospitalario Nivel I, II y III
Cra. 6A No. 6 - 04 barrio Shumacher
Teléfono: 7480214
San Bernardo

ESE Centro de Salud San Bernardo Hospitalario Nivel I, II y III
barrio Villa Hermosa
Teléfono: 7264757
San Lorenzo

ESE Centro de Salud San Lorenzo Ambulatorio, Hospitalario Nivel I
Barrio Plaza Suá+rez
Teléfono: 7265868
San Pablo

ESE Hospital San Carlos Hospitalario Nivel I, II y III
Cra. 4A Cll. 7A esquina
Teléfono: 7286036
San Pedro de Cartago

ESE Centro de Salud Municipal de Cartago Ambulatorio, Hospitalario Nivel I
Barrio Porvenir San Pedro De Cartago
Teléfono: 7264797
Sandóna

ESE Hospital Clarita Santos de Sadona Ambulatorio, Hospitalario Nivel I
Cll. 9 No. 03 - 39
Teléfono: 7288101
Santa Bárbara (Iscuande)

ESE Centro de Salud Santa Bárbara Iscuande Ambulatorio, Hospitalario Nivel I
Pueblo Nuevo
Teléfono: 900109862
Santacruz (Guachavés)

ESE Centro de Salud Guachavés Ambulatorio, Hospitalario Nivel I
Cll. 9 No. 03 - 39
Teléfono: 7288101
Santa Bárbara (Iscuande)

ESE Centro de Salud Santa Bárbara Iscuande Ambulatorio, Hospitalario Nivel I
Pueblo Nuevo
Teléfono: 900109862
Santacruz (Guachavés)

ESE Centro de Salud Guachavés Ambulatorio, Hospitalario Nivel I
Barrio Olaya Herrera
Teléfono: 7752143
Taminango

ESE Centro Hospital San Juan Bautista Ambulatorio, Hospitalario Nivel I
Barrio San Francisco
Teléfono: 7265771
Tangua

ESE Tangua Salud Hermes Andrade Mejía Ambulatorio, Hospitalario Nivel I
Barrio El Carmen
Teléfono: 7753000
Tumaco

ESE Hospital San Andrés Ambulatorio, Hospitalario Nivel I
Cll. Anzuateguí
Teléfono: 7272930
Tumaco

Clínica Miramar S.A. Ambulatorio, Hospitalario Nivel I, II y III
Av. de Los Estudiantes Cra. 4 esquina
Teléfono: 7272013
Tuquerres

ESE Hospital San José de Tuquerres Hospitalario Nivel I, II y III
Cll. 27 No. 14 - 58
Teléfono: 7280088
Yacuanquer

ESE Centro de Salud de Yacuanquer Ambulatorio, Hospitalario Nivel I
Cra. 2 No. 9 - 18
Teléfono: 7753083

QUINDIO
Armenia

ESE Hospital departamental Universitario del Quindío San Juan de Dios Hospitalario Nivel II, III y IV
Av. Bolívar Cll. 17 Norte
Teléfono: 7494384
Armenia

CF Centro de Fracturas S.A. Ambulatorio, Hospitalario Nivel I y II
Cra. 13 No. 16 norte - 07
Teléfono: 7497198
Armenia

Mediservicios S.A. Clínica del Parque Hospitalario Nivel II, III y IV
Av. Bolívar No. 1 - 20
Teléfono: 7455030
Armenia

Oncólogos de Occidente LTDA. Ambulatorio, Hospitalario Nivel IV Hospital San Juan de Dios Unida de Oncología
Teléfono: 7496999
Armenia

Instituto Especializado en Salud Mental Imes LTDA. Clínica El Prado Hospitalario Nivel I, II y III
Cll. 2 Norte No. 12 - 75
Teléfono: 67459973
Armenia

Caja de Compensación Familiar Comfenalco Quindío Ambulatorio, Hospitalario Nivel I, II y III
Cra. 15 Cll. 10 esquina
Teléfono: 7466262
Calarcá

Hospital La Misericordia Hospitalario Nivel I, II y III
Cll. 43 No. 26 - 13
Teléfono: 7436722
Circasia

Hospital San Vicente de Paúl Hospitalario Nivel I, II y III
Cra. 16 Cll. 5 No. 5 - 18
Teléfono: 7584584
Córdoba

Hospital San Roque Ambulatorio, Hospitalario Nivel I
Cra. 12 Cll. 12 esquina

Teléfono: 7545000
Finlandia

Hospital San Vicente de Paúl Ambulatorio, Hospitalario Nivel I
Cra. 5 No. 1 - 43
Teléfono: 7582080
Génova

Hospital San Vicente de Paúl Ambulatorio, Hospitalario Nivel I
Cra. 12 Cll. 17 esquina
Teléfono: 7672000
La Tebaida

ESE Hospital Pio X Hospitalario Nivel I, II y III
Cra. 10 No. 5 - 25
Teléfono: 7542000
Montenegro

ESE Hospital Sanvicente Hospitalario Nivel I, II y III
Km. 1 vía Montenegro - Armenia
Teléfono: 7536666
Pijao

Hospital Santa Ana Ambulatorio, Hospitalario Nivel I
Cra. 4 No. 13 - 05
Teléfono: 7544367
Quimbaya

ESE Hospital Sagrado Corazón de Jesús Ambulatorio, Hospitalario Nivel I
Cra. 4 Cll. 19 esquina
Teléfono: 7520200
Salento

ESE Hospital San Vicente de Paúl Ambulatorio, Hospitalario Nivel I
Cra. 7 No. 6 - 60
Teléfono: 7593405

RISARALDA
Apia

Hospital San Vicente de Paúl Ambulatorio, Hospitalario Nivel I
Cra. 7 No. 7 - 13
Teléfono: 3609780
Balboa

ESE Hospital Cristo Rey Ambulatorio, Hospitalario Nivel I
Cll. 7 No. 6 - 44
Teléfono: 3688113
Belén de Umbría

Hospital San José de Belén de Umbría Ambulatorio, Hospitalario Nivel I, II y III
Cra. 13 No. 4 - 135
Teléfono: 3528128
Guática

Hospital Santa Ana Guática Ambulatorio, Hospitalario Nivel I
Cra. 5 No. 14 - 58
Teléfono: 3539093
La Celía

Hospital San José Ambulatorio, Hospitalario Nivel I
Cra. 2 No. 5 - 62
Teléfono: 3671516
La Virginia

Hospital San Pedro y San Pablo Ambulatorio, Hospitalario Nivel I
Cll. 13 No. 11 - 49 barrio Balsillas
Teléfono: 3682271
Marsella

Hospital San José de Marsella Ambulatorio, Hospitalario Nivel I
Cra. 14 No. 16 - 20 barrio La Pista
Teléfono: 3685025
Mistrató

Hospital San Vicente de Paúl Ambulatorio, Hospitalario Nivel I
Cra. 5 No. 8 - 36
Teléfono: 3526032
Pereira

Instituto del Sistema Nervioso Ambulatorio, Hospitalario Nivel II, III y IV
Cra.23 No. 11 - 11 Los Alamos
Teléfono: 3215230
Pereira

Oncólogos de Occidente LTDA. Ambulatorio, Hospitalario Nivel IV
Clínica de Oncología Av. Circunvalar No. 1 - 46
Teléfono: 3114488
Pereira

Liga Contra el Cáncer Seccional Risaralda Ambulatorio, Hospitalario Nivel I, II y III
Cra. 4 No. 23 - 55
Teléfono: 3341513
Pereira

Clínica Los Rosales Hospitalario Nivel II, III y IV
Cra. 9 No. 25 - 25
Teléfono: 3357454
Pereira

Clínica Comfamiliar Ambulatorio, Hospitalario Nivel II, III y IV
Av. Circunvalar No. 3 - 01
Teléfono: 3135600
Pereira

Fundación Clínica Cardiovascular del Niño de Risaralda Ambulatorio, Hospitalario Nivel II, III y IV
Cra. 6 Cll. 20 esquina No. 5 - 70
Teléfono: 3356231
Pueblo Rico

Hospital San Rafael Pueblo Rico Ambulatorio, Hospitalario Nivel I
Cra. 4 No. 9 - 45
Teléfono: 3663235

Quinchía

Hospital Nazareth Ambulatorio, Hospitalario Nivel I
Cra. 9 No. 1 - 90
Teléfono: 3563145
Santa Rosa de Cabal

Hospital San Vicente de Paúl Hospitalario Nivel I, II y III
Cra. 14 Cll. 29 y 30
Teléfono: 3640464
Santuario

Hospital San Vicente de Paúl Ambulatorio, Hospitalario Nivel I
Cll. 4 No. 6 - 17
Teléfono: 3687192

VALLE
Alacalá

Hospital San Vicente de Paúl Ambulatorio, Hospitalario Nivel I
Barrio Villa Fernanda
Teléfono: 2004768
Andalucía

Hospital San Vicente Ferrer Ambulatorio, Hospitalario Nivel I, II y III
Cra. 4 No. 13 - 31
Teléfono: 2235100
Ansermanuevo

ESE Hospital Santa Ana de Los Caballeros Ambulatorio, Hospitalario Nivel I
Cra. 8 No. 8 - 57
Teléfono: 2051113
Argelia

Hospital Pio XII Ambulatorio, Hospitalario Nivel I
Cra. 4 No. 1 - 65
Teléfono: 2068154
Bolívar

ESE Hospital Santa Ana Ambulatorio, Hospitalario Nivel I, II y III
Cll. 6 No. 5 - 09
Teléfono: 2224314
Buenaventura

Inversiones Médicas Contreras Hospitalario Nivel IV
Av. Simon Bolívar No. 17 - 40
Teléfono: 2401052
Buenaventura

Hospital Dptal. Buenaventura Hospitalario Nivel I y II
Av. Simon Bolívar No. 17 - 40
Teléfono: 2401052
Buga

Fundación Hospital San José Hospitalario Nivel II, III y IV
Cra. 8 No. 17 - 52
Teléfono: 2361000
Bugalagrande

Hospital San Bernabé Hospitalario Nivel I, II y III
Cll. 6 Cra. 7
Teléfono: 2237580
Caicedonia

ESE Hospital Santander Ambulatorio, Hospitalario Nivel I, II y III
Cra. 9 No. 6 - 36
Teléfono: 2160223
Cali

Clínica Urológica Salus Ambulatorio, Hospitalario Nivel II, III y IV
Av. 5 Norte No. 20N - 75
Teléfono: 6600160
Cali

Clínica Versalles Hospitalario Nivel II, III y IV
Av. 5 Norte No. 23 - 46
Teléfono: 6809990
Cali

Clínica Urológica Salus Ambulatorio, Hospitalario Nivel I, II y III
Cll. 23 Norte No. 2N - 58
Teléfono: 6601062 Ext. 201
Cali

Hospittrauma Hospitalario Nivel I, II y III
Av. 6 Norte 38N - 60
Teléfono: 6530312
Cali

Cosmitet (Clínica Rey David) Hospitalario Nivel IV
Cra. 34 No. 7 - 00
Teléfono: 5185009
Cali

Clínica de Occidente Hospitalario Nivel II, III y IV
Cll. 18N No. 5 - 34
Teléfono: 6603000
Cali

Clínica San Fernando Hospitalario Nivel I y II
Cll. 5 No. 38 - 48
Teléfono: 3930030
Cali

Clínica San José Ambulatorio, Hospitalario Nivel I y II
Cra. antigua a Yumbo vía a Dapa Km. 1
Teléfono: 6582816
Cali

Instituto de Religiosas de San José de Gerona Ambulatorio, Hospitalario Nivel I y II
Av. 2 Norte No. 24 - 157
Teléfono: 6081000
Cali

Hospital Universitario del Valle Ambulatorio, Hospitalario

Nivel II, III y IV
Cll. 5 No. 36 - 08
Teléfono: 6206080
Cali

Hospital Psiquiátrico Universitario del Valle (San Isidro) Hospitalario Nivel I y II
Cll. 5 No. 80 - 00
Teléfono: 6821800
Cali

Centro Médico Imbanaco Ambulatorio, Hospitalario Nivel II, III y IV
Cra. 38A - 100
Teléfono: 5186000
Cali

Fundación Clínica Valle del Lili Ambulatorio, Hospitalario Nivel II, III y IV
Cra. 98 No. 18 - 49
Teléfono: 3319090
Cali

Sociedad Clínica Santiago de Cali S.A. Ambulatorio, Hospitalario Nivel II, III y IV
Av. 4 Norte No. 21N - 54
Teléfono: 3921414
Cali

Hospital Infantil Club Noel Ambulatorio, Hospitalario Nivel I, II y III
Cll. 5 No. 22 - 76
Teléfono: 5513384
Cali

Caprecom Ambulatorio, Hospitalario Nivel I, II y III
Av. 3 Norte No. 24 - 150
Teléfono: 6613350
Cali

UCI Summa Hospitalario Nivel IV
Cra. 44 No. 9 - 58
Teléfono: 4048288
Calima (Darién)

Hospital San Jorge Ambulatorio, Hospitalario Nivel I, II y III
Cll. 11 No. 3 - 04
Teléfono: 2533119
Candelaria

Hospital Local de Candelaria Hospitalario Nivel I, II y III
Cll. 11 No. 7 - 17
Teléfono: 2646652
Cartago

Oncólogos de Occidente LTDA. Ambulatorio, Hospitalario Nivel IV
Cra. 14 No. 17 - 04 local 2
Teléfono: 2144646
Cartago

ESE Hospital departamental de Cartago Hospitalario Nivel I, II y III
Cra. 3 Bis entre Cll. primera y segunda
Teléfono: 2128524
Cartago

Clínica San Miguel Arcangel Hospitalario Nivel I y II
Cll. 54 No. 2 - 85 Santa Ana Cartago
Teléfono: 2128306
Dagua

Hospital José Rufino Vivas Ambulatorio, Hospitalario Nivel I
Cll. 10 No. 21 - 48
Teléfono: 2450220
El Aguila

ESE Hospital San Rafael El Aguila Ambulatorio, Hospitalario Nivel I
Cra. 3 No. 13 - 21
Teléfono: 2066137
El Cairo

ESE Hospital Santa Catalina Ambulatorio, Hospitalario Nivel I
Cra. 4 Cll. 4
Teléfono: 29467185
El Cerrito

ESE Hospital San Rafael Hospitalario Nivel I, II y III
Cra. 13 No. 11 - 51
Teléfono: 2565290
El Dovio

ESE Hospital Santa Lucía Ambulatorio, Hospitalario Nivel I, II y III
Cra. 6 No. 7 - 65
Teléfono: 2229200
Florida

ESE Hospital Benjamin Barney Hospitalario Nivel I, II y III
Cll. 11 Cra. 8
Teléfono: 2642395
Guacarí

Hospital San Roque Ambulatorio, Hospitalario Nivel I, II y III
Cll. 5 No. 9 - 64
Teléfono: 2531211
Jamundí

Hospital Piloto Hospitalario Nivel I, II y III
Av. Circunvalación No. 9 - 13
Teléfono: 5166287
La Cumbre

Hospital Santa Margarita Ambulatorio, Hospitalario Nivel I
Cra. 7 No. 5 - 24
Teléfono: 2459200
La Unión

ESE Hospital Gonzalo Contreras Ambulatorio, Hospitalario Nivel I, II y III
Cra. 15 No. 19B - 135
Teléfono: 2293125
La Victoria

ESE Hospital Nuestra Señora de Los Santos Ambulatorio, Hospitalario Nivel I, II y III
Cra. 9 No. 10 - 41
Teléfono: 2202100
Obando

ESE Hospital de Obando Ambulatorio, Hospitalario Nivel I
Cll. 6 No. 2 - 90
Teléfono: 2053111
Palmira

Inversiones Dumían E.U. Hospitalario Nivel IV
Cra. 36A No. 6 - 42
Teléfono: 2807385
Palmira

Clínica Palmira S.A. Hospitalario Nivel II, III y IV
Cra. 31 No. 231 - 62
Teléfono: 2755557
Palmira

ESE Hospital San Vicente de Paúl Hospitalario Nivel I, II y III
Cra. 29 No. 39 - 51
Teléfono: 2742335
Pradera

Hospital San Roque Hospitalario Nivel I, II y III
Cll. 10 No. 10 - 30
Teléfono: 2674444
Restrepo

Hospital San José Ambulatorio, Hospitalario Nivel I, II y III
Cll. 7 No. 10 - 65
Teléfono: 2268101
Roldanillo

Hospital San Jorge Ambulatorio, Hospitalario Nivel I, II y III
Cll. 10 No. 10 - 50
Teléfono: 2295000
San Pedro

Hospital Ulpiano Tascón Ambulatorio, Hospitalario Nivel I, II y III
Cll. 3 Cra. 4 esquina
Teléfono: 2238724
Sevilla

Hospital Dptal. Centenario de Sevilla Hospitalario Nivel I, II y III
Cll. 56 Cra. 43
Teléfono: 2197171
Toro

ESE Hospital Sagrada Familia Ambulatorio, Hospitalario Nivel I, II y III
Cll. 11 No. 6 - 34
Teléfono: 2210565
Trujillo

Hospital Santa Cruz Ambulatorio, Hospitalario Nivel I, II y III
Cll. 21 No. 22 - 05
Teléfono: 2267200
Tulúa

Clínica San Francisco S.A. Hospitalario Nivel I, II y III
Cll. 26 No. 34 - 60
Teléfono: 2262222 Ext. 201
Tulúa

Programas Integrales en Salud y Compañía E en C Hospitalario Nivel I, II y III
Cll. 26 No. 38 - 49
Teléfono: 2259200
Tulúa

Hospital Tomás Uribe Uribe Hospitalario Nivel I, II y III
Cra. 39 Cll. 27 esquina
Teléfono: 2244264
Ulloa

Hospital Pedro Sáenz de Ulloa Ambulatorio, Hospitalario Nivel I
Cra. 2 No. 7 - 06
Teléfono: 2075236
Versalles

ESE Hospital San Nicolás Ambulatorio, Hospitalario Nivel I, II y III
Cll. 9 No. 1 - 22
Teléfono: 2213022
Vijes

ESE Hospital Local Vijes Ambulatorio, Hospitalario Nivel I, II y III
Cra. 4 No. 6 - 85
Teléfono: 2520240
Yotoco

Hospital Local de Yotoco Ambulatorio, Hospitalario Nivel I, II y III
Cll. 5 No. 4 - 25
Teléfono: 2523502
Yumbo

Hospital La Buena Esperanza Hospitalario Nivel I, II y III
Cll. 5 No. 4 - 40
Teléfono: 6516600
Yumbo

Clínica Versalles Hospitalario Nivel I, II y III
Cra. 4 No. 9 - 44
Teléfono: 6919990
Zarzal

ESE Hospital departamental San Rafael Hospitalario Nivel I, II y III
Cll. 5 No. 6 - 32
Teléfono: 2209590 Ext. 144

ser

gente NUEVA EPS es:



✓ Tener comunicación permanente y constante con la EPS las 24 horas del día, a través de las Líneas de atención:
En Bogotá **3077022**
Línea Gratuita Nacional **018000954400**



✓ Contar con una respuesta amable y oportuna en 75 Oficinas de Atención al Afiliado y 95 IPS exclusivas en todo el país.



Tener una página web, con todo lo que necesito saber sobre el servicio:

www.nuevaeps.com.co

✓ Encontrar en las IPS y en las Oficinas de Atención al Afiliado una solución directa e inmediata en la Línea Atenta.

línea
atenta
de **nueva**eps



nueva
eps

gente cuidando gente.